Index

Tradition	4
T-Shirts	8
Polos	58
Sweats	86
Sports & Outdoor	118
Fleece	154
Jackets & Vests	174
Shirts, Business & Trousers	222
Workwear & Safety	256
Underwear, Baby & Towels	274
Caps & Hats	282
Bags, Umbrellas & Accessories	312

Achtung: Die abgedruckten Fotos und Farbkästchen sind nicht farbverbindlich.
Artikel-Beschreibungen sind Herstellerangaben. Druckfehler vorbehalten.

Zertifizierungen/Standards/Mitgliedschaften/Initiativen

PRODUKTBEZOGENE SIEGEL UND ZERTIFIZIERUNGEN

EN ISO 20471:

Warnschutznorm zur Zertifizierung von Bekleidung, die beim Arbeiten in Situationen mit hohem Risiko übersehen zu werden getragen wird. Die Einstufung der Artikel in 3 unterschiedliche Klassen ist abhängig von der erlaubten Fahrgeschwindigkeit (≤ 30km/h (Klasse 1), 31-60km/h (Klasse 2), > 60km/h (Klasse 3)), sowie der Fläche an verwendetem fluoreszierenden Hintergrundmaterial und Reflexmaterial für die 360° Sichtbarkeit bei Tag und Nacht. Zur Erreichung von Klasse 3 müssen daher Torso, sowie Arme und/oder Beine bedeckt werden. Diese Klassifizierung kann auch durch die Kombination von mehreren Artikeln, wie bspw. Jacke und Hose erreicht werden. Da die Gesamtfläche aller angebrachten Logos von den sichtbaren Flächen abgezogen wird, ist vor Veredelung unbedingt zu prüfen, ob die Artikel nach Veredelung noch den vorgeschriebenen Mindestwerten entsprechen. Die Kennzeichnung erfolgt über das Piktogramm in der Kleidung, wobei anstelle des X die erreichte Klasse eingetragen wird.

FAIRTRADE zertifizierte Baumwolle:

Die Standards dieses an der Kleidung angebrachten Gütesiegels werden von der Fairtrade International vorgegeben. Eine Zertifizierung darf ausschließlich die FLO-CERT GmbH vornehmen. Die Zertifizierung bezieht sich auf die in der Produktion verwendete Baumwolle und zielt darauf ab einen Beitrag zur Verbesserung der Lebens- und Arbeitsbedingungen der Bauern zu leisten. Den Produzenten wird ein zumindest kostendeckender Baumwollpreis zugesichert. Zusätzlich wird eine Prämie für Soziales, Infrastruktur und Bildung gezahlt über deren Verwendung das Kollektiv gemeinsam entscheidet. Falls gewünscht muss der Abnehmer einen Teil der Ernte vorfinanzieren und es müssen langfristige und stabile Handelsbeziehungen angestrebt werden. Die Bauern müssen sich in Kooperativen zusammenschließen und gewisse soziale (Verbesserung der Arbeitsbedingungen nach ILO Richtlinien), ökonomische (Umwelt- und Klimaschutz) und umweltrelevante (Waren- und Geldfluss) Bedingungen einhalten, die auch durch die Zertifizierungsstelle kontrolliert werden. Die zusätzliche Prämie wird häufig genutzt, um auf biologischen Anbau umzusteigen.

Oeko-Tex Standard 100:

Die Verwendung dieses Produktsiegels in Bekleidung bestätigt die Schadstoffprüfung aller Verarbeitungsstufen des Produktes auf gesetzlich verbotene, reglementierte und gesundheitsbedenkliche Substanzen, sowie Paramater zur Gesundheitsvorsorge. Alle Bestandteile des Endproduktes (Nähgarn, Knöpfe, etc.) müssen den vorgegebenen Grenzwerten entsprechen. Abhängig vom Ausmaß des Hautkontaktes erfolgt eine Einteilung in 4 Produktklassen, die strengsten Anforderungen müssen Produkte für Kleinkinder und Babys erfüllen. Die Zertifizierung muss jährlich erneuert werden.

Organic Content Standard 100 (OCS 100):

Die Standards für dieses in der Kleidung angebrachte Produktsiegel werden von der gemeinnützigen Organisation Textil Exchange festgelegt. Diese Zertifizierung ersetzt den OE 100 Standard. Abhängig vom Anteil an Biomaterial finden das OCS 100 (95-100% kbA/kbt Fasern) bzw. das OCS Blended (5-94% kbA/kbt Fasern) Logo Anwendung. Durch diesen Standard sollen Kontaminierungen vermieden werden und die Verwendung von Bio-Naturfasern nachvollziehbar gewährleistet werden. Die Zertifizierung muss lückenfrei über die gesamte Wertschöpfungskette erfolgen.

TEXTILVEREINIGUNGEN/INITIATIVEN

Business Social Compliance Initiative (BSCI):

Diese Unternehmensinitiative wurde 2003 von der Foreign Trade Association gegründet. Unternehmen aller Branchen und Regionen können den Verhaltenskodex und das Implementierungssystem nutzen. Es erfolgt keine Kennzeichnung der Ware. Der Verhaltenskodex umfasst folgende 11 Themenbereiche: Versammlungsfreiheit und Kollektivverhandlungen, faire Entlohnung, Gesundheit und Sicherheit, Schutz junger Arbeitnehmer, Zwangsarbeit, ethisches Verhalten, Diskriminierung, Arbeitszeiten, keine bedenkliche Beschäftigung, Umweltschutz und Kinderarbeit. Die Basis dafür bilden u.a. ILO Konventionen und Deklarationen, UN Leitlinien und OECD Richtlinien. Unternehmen verpflichten sich durch Unterzeichnung des Verhaltenskodex Maßnahmen zur Umsetzung und Einhaltung auszuführen. Die Auditierung muss von einem anerkannten externen Prüfunternehmen durchgeführt werden und alle 3 Jahre wiederholt werden.

Fair Labor Association (FLA):

Diese Multistakeholder Initiative mit Mitgliedern aus Unternehmen, Universitäten und NROs wurde 1999 gegründet. In Zusammenarbeit von Unternehmen, Zivilgesellschaftsorganisationen und Universitäten wird an der Verbesserung der Arbeitsbedingungen im Gesamten und dem Schutz der Rechte der Arbeitnehmer gearbeitet. Die Grundlage bildet der FLA Code of Conduct, zu dessen Einhaltung sich die teilnehmenden Unternehmen verpflichten. Diesem liegen die ILO Kernarbeitsnormen zugrunde. Enthalten sind Regelungen zu Arbeitsverhältnis, Nichtdiskriminierung, Arbeitszeiten, Kinderarbeit, Missbrauch, Zwangsarbeit, Vereinigungsfreiheit, Kollektivverhandlungen, Gesundheit, Sicherheit, Umwelt und Vergütung. Die Einhaltung wird von der FLA jährlich geprüft. Die Unternehmen erhalten klare Führung und Unterstützung zur Einhaltung des Verhaltenskodex. Durch die Nutzung von Benchmarks werden spezifische Anforderungen zur Einhaltung der einzelnen Punkte des Code of Conduct festgelegt. Es wird von den Unternehmen erwartet Verbesserungen vorzunehmen, wenn gewisse Standards nicht erfüllt werden. Die erfolgreiche Verifizierung ist jeweils für 2-3 Jahre gültig.

Fair Wear Foundation:

Der Fokus dieser unabhängigen Multistakeholer Initiative liegt auf der Einhaltung von sozialen Standards in Nähfabriken, sowie bei deren Subunternehmern und Lieferanten. Die Stimmrechte sind zu jeweils 25% auf NGOs und Gewerkschaften und zu 50% auf Unternehmen aufgeteilt. Die Unternehmen verpflichten sich zur Einhaltung des Verhaltenskodex (Code of Labour Practices). Dieser umschließt die folgenden 8 Themenblöcke: Kinderarbeit, Zwangsarbeit, Arbeitssicherheit und Gesundheitsschutz, Arbeitsverträge, Zahlung existenzsichernder Löhne, Vereinigungsfreiheit und Recht auf Tarifverhandlungen, Nichtdiskriminierung, Arbeitszeiten. Grundlage dafür bieten u.a. die ILO Kernarbeitsnormen und UN Menschenrechtserklärung. Die Nutzung des Labels an der Kleidung darf nur erfolgen, wenn mindestens 90% des Produktionsvolumens in das Monitoring System integriert sind und im sogenannten Brand Performance Check einen Benchmarking Score von 75+ erreichen. Die FWF prüft und bewertet die Mitglieder und berichtet öffentlich über den aktuellen Status. Falls nötigt werden den Unternehmen im Anschluss notwendige Verbesserungsmaßnahmen vorgegeben, deren Umsetzung dokumentiert werden muss.

SA 8000:

Dieser 1989 von Social Accountability International gegründete Standard legt überprüfbare Kriterien fest, die Arbeitsstätten erfüllen müssen, um eine Zertifizierung zu erhalten. Die Basis dieser Multistakeholder Initiative bilden die „Allgemeine Erklärung der Menschenrechte" der UN, Übereinkommen der ILO, internationale Menschenrechtsnormen und nationale Arbeitsrechte. Entscheidungen werden gemeinsam von Unternehmen, Regierungen, Gewerkschaften und NROs getroffen. Die Zertifizierung muss für jede Produktionsstätte erfolgen und gilt jeweils 3 Jahre. Eine Besonderheit ist die Nutzbarkeit für alle Organisationen unabhängig von Branche, Größe und sonstigen Faktoren. Es sind Vorgaben zu folgenden Themenbereichen enthalten: Kinderarbeit, Zwangs- oder Pflichtarbeit, Gesundheitsschutz und Sicherheit, Vereinigungsfreiheit & Recht auf Tarifverhandlungen, Diskriminierung, Disziplinarmaßnahmen, Arbeitszeit, Vergütung, Managementsystem.

Supplier Ethical Data Exchange (SEDEX):

Auf dieser Online Plattform werden in einer Datenbank Informationen gesammelt und weitergegeben und Berichte erstellt. Folgende Themenbereiche werden abgedeckt: Arbeitsbedingungen, Gesundheit, Sicherheit, Umwelt und Unternemensethik. Auf der Plattform werden Informationen zu ethischen und verantwortungsbewussten Handeln abgeleitet aus ILO Konventionen, ETI Basis Kodex, SA8000, ISO14001 und branchenspezifischen Verhaltenscodices gespeichert. Lieferanten füllen einen Selbstbeurteilungsbogen aus, fügen diesem Zertifizierungen und Prüfberichte hinzu und entscheiden wer diese Informationen sehen darf. Einkäufer können eine Risikoanalyse durchführen, Berichte ihrer Lieferanten einsehen und die Performance ihrer Lieferkette im Auge behalten. Die Mitgliedschaft ist unabhängig von Größe, Branche und anderen Faktoren. Die Regeln verlangen, dass Mitglieder nach besten Kräften dafür sorgen, dass die angegebenen Informationen der Wahrheit entsprechen. Die Angaben werden allerdings nicht von der Organisation verifiziert oder validiert.

Worldwide Responsible Accredited Production (WRAP):

Diese im Jahr 2000 von der US-amerikanischen Handelsorganisation für Bekleidungs- und Schuhindustrie gegründete Unternehmensinitiative legt Standards fest an die sich Produktionsfirmen halten müssen, um zertifiziert zu werden. Es gibt kein Label an der Kleidung. Zertifiziert werden ausschließlich spezifische Fabriken, es können keine Firmen oder Marken zertifiziert werden. Die 12 Prinzipien von WRAP behandeln folgende Themen: lokale Gesetzgebung, Zwangsarbeit, Kinderarbeit, Schikane und Missbrauch, Entlohnung, Arbeitszeiten, Diskriminierung, Gesundheit und Sicherheit, Versammlungsfreiheit, Umwelt, Einhaltung der Zollvorschriften und Sicherheit. Es wird zwischen Gold, Platin und Silber Zertifizierung unterschieden. Prinzipiell erhalten Fabriken bei Einhaltung aller Standards ein 1 Jahr gültiges Gold Zertifikat. Hatte ein Betrieb 3 Jahre in Folge ein Gold Zertifikat, erhält er das für 2 Jahre gültige Platin-Zertifikat. Werden von einer Produktionsstätte nicht (mehr) alle Standards eingehalten, erhält sie eine nur 6 Monate gültige Silber Zertifizierung. Fabriken müssen nach einer Selbstevaluierung der Prinzipien ein Audit von einem zugelassenen Monitoring Partner durchführen lassen. Auf Grundlage des Berichts wird bei WRAP entschieden, ob eine Zertifizierung erfolgt. Zusätzlich zu diesen Audits, die nicht terminlich festgelegt innerhalb eines Monats erfolgen, werden stichprobenartig gänzlich unangekündigte Kontrollen bei zertifizierten Fabriken durchgeführt.

unserer Markenhersteller

ATLANTIS

- Authorised Economic Operator (AEO)
- By your side
- Codice Italiano Pagamenti Responsabili
- eigener Ethikkodex
- SA8000
- SEDEX

B&C

- Fair Wear Foundation
- FAIRTRADE – Biosfair Tee /men, Biosfair Tee /women
- OEKO-TEX®-Standard 100
- Organic Content Standard 100 - Artikel: TM042 /men, TW043 /women, TM046 Slub, TW047 Slub

BELLA + CANVAS

- eigener Code of Conduct (Bella)
- WRAP

FARE

- BSCI
- CO_2-neutraler Versand mit DPD
- eigener Code of Conduct (JCK Holding)
- EN ISO 20471:2013 – Artikel: 5640, 7471
- Q Siegel (TÜV Rheinland)

FOL

- eigener Code of Conduct
- Oeko-Tex Standard 100
- WRAP

GILDAN

- Eigenes Qualitätssystem (GQS)
- Fair Labor Association – FLA
- Oeko-Tex Standard 100
- SEDEX
- Sustainable Apparel Coalition
- WRAP

HALFAR

- BSCI
- eigener Code of Conduct (JCK Holding)
- Ökoprofit-Netz NRW
- Qualitätsmanagement nach DIN ISO 9001:2008

JAMES & NICHOLSON, MYRTLE BEACH

- BSCI
- eigener Code of Conduct (JCK Holding)
- EN ISO 20471:2013 – Artikel: JN 200, JN 200K, JN 815, JN 815K
- Oeko-Tex Standard 100

KARIBAN, KIMOOD, PROACT

- BSCI
- eigener Code of Conduct
- Oeko-Tex Standard 100
- Organic Content Standard 100 / Organic Content Standard Blended - Artikel: K209, K210, K371, K391, K480, K481, K484, K485
- SA 8000
- SEDEX
- WRAP

PREMIER

- BSCI
- Oeko-Tex Standard 100
- WRAP

RESULT, SPIRO

- eigene Company Policy
- EN ISO 20471:2013 – Artikel: 18X, 117X, 200X, 217X, 218X
- NCWA (National Children's Wear Association)
- REMA (Retro-reflective Manufacturers Association)
- SEDEX (Supplier of Ethical Data Exchange)

RUSSELL

- eigener Code of Conduct
- Oeko-Tex Standard 100
- WRAP

SOL'S

- eigene SOL'S Commitments Charter
- EN 471 Klasse II - Artikel: Mercure Pro, Signal Pro
- European Promotional Products Association (EPPA)
- Fair Wear Foundation
- Fédération Francaise des Professionnels de la Communication par l´Objet (2FPCO)
- Geneva Convention compliance
- Oeko-Tex Standard 100
- Organic Content Standard 100 – Artikel: ORGANIC MEN – ORGANIC WOMEN – ORGANIC KIDS
- Qualitätsmanagement nach ISO 9001:2008 Certification
- Sustainable Apparel Coalition (SAC)

STEDMAN

- BSCI
- eigener Code of Conduct
- Oeko-Tex Standard 100
- Organic Content Standard 100 – Artikel: 9370, 9310, 9300, 9210, 9200

TEE JAYS

- BSCI
- eigener Code of Conduct
- Oeko-Tex Standard 100

WESTFORD MILL

- Eigene Ethical Policy
- FAIRTRADE Baumwolle – Artikel: W623, W671
- Organic Content Standard 100 – Artikel: W180, W801, W810

❶ 60.3001 Leather Trousers long /men

Herren Lederhose lang
100% Rindsleder
Traditionelle 3/4 lange Herren Lederhose, inklusive Träger und Brustschild, Stickereien an den Seiten und vorne
S – M – L – XL – XXL – 3XL
20 1 € 89,–

❷ 02.0638 James & Nicholson | JN 638 POPLIN BW

Karo Popeline Trachten Hemd
100g/m², 100% Baumwolle
Klassischer Schnitt, leicht tailliert, hochwertige, bügelleichte Popeline Qualität mit Easy-Care Finish, Brusttasche, Ärmel zum Krempeln mit Lasche und Knopf, Trachtenknöpfe aus Hornimitat, 2 Rückenfalten, abgerundeter Saum
S – M – L – XL – XXL – 3XL
20 1 € 48,–

❸ 02.0637 James & Nicholson | JN 637 POPLIN BW

Karo Popeline Trachten Bluse
100g/m², 100% Baumwolle
Taillierter Schnitt, hochwertige, bügelleichte Popeline Qualität mit Easy-Care Finish, Ärmel zum Krempeln mit Lasche und Knopf, abgerundeter Saum, Trachtenknöpfe aus Hornimitat
XS – S – M – L – XL – XXL
20 1 € 48,–

❹ 60.3207 Leather Trousers long /women

Damen Lederhose lang
100% Rindsleder
Traditionelle 3/4 lange Damen Lederhose, inklusive Träger und Brustschild, Stickereien an den Seiten und vorne
XS – S – M – L – XL
20 1 € 89,–

Die angegebenen Preise sind Richtpreise. Konkrete Preise entnehmen Sie bitte der aktuell gültigen Preisliste.

❶ 60.3101
Leather Trousers short /men

Herren Lederhose kurz
100% Rindsleder
Traditionelle kurze Lederhose, inklusive Träger und Brustschild, Stickereien an den Seiten und vorne
S – M – L – XL – XXL – 3XL
20 1 € 79,–

❷ 60.3000
Changeable Chest Shield

Bestickbarer Wechsel-Brustschild für Lederhosen
100% Rindsleder
Hosenträger mit bestickbarem Brustschild passend zu Lederhosen 3001, 3101, 3203 und 3207, am Bund anknöpfbar, Träger-Länge verstellbar, Metallschließen, Brustschild-Verstärkung kann per Klettverschluss für eine einfache Veredelung abgenommen werden, Maße Brustschild ca. 23x9cm
onesize
100 1 € 18,–

❸ 60.3203
Leather Trousers short /women

Damen Lederhose kurz
100% Rindsleder
Traditionelle kurze Lederhose, inklusive Träger und Brustschild, Stickereien an den Seiten und vorne
XS – S – M – L – XL
20 1 € 79,–

Die angegebenen Preise sind Richtpreise. Konkrete Preise entnehmen Sie bitte der aktuell gültigen Preisliste.

❶ 02.0762
James & Nicholson | JN 762

❷ 02.0761
James & Nicholson | JN 761

❶ 02.0762 **James & Nicholson | JN 762**
Herren Strickfleece Jacke
280g/m², 100% Polyester, Außen: Strickoptik, Innen: angeraut
Figurbetonende Teilungsnähte, Melangeoptik, weiches, wärmendes Material, Stehkragen, Ärmeltasche, Kontrasteinfassung, 2 Seitentaschen mit Reißverschluss
S – M – L – XL – XXL – 3XL
30 1 € 48,–

❷ 02.0761 **James & Nicholson | JN 761**
Damen Strickfleece Jacke
280g/m², 100% Polyester, Außen: Strickoptik, Innen: angeraut
Taillierter Schnitt, figurbetonende Teilungsnähte, Melangeoptik, weiches, wärmendes Material, Stehkragen, Ärmeltasche, Kontrasteinfassung, 2 Seitentaschen mit Reißverschluss
S – M – L – XL – XXL
30 1 € 48,–

❸ 02.1100
James & Nicholson | JN 1100

❹ 02.1099
James & Nicholson | JN 1099

❸ 02.1100 **James & Nicholson | JN 1100**
Herren Winterjacke
Außen: 100% Polyamid, Futter: 100% Polyester, Wattierung: 100% Polyester DuPont™ Sorona®
Stehkragen mit integrierter Kapuze, Schulterbesatz und untere Armrückseite aus Wollfilz, 2-Wege-Reißverschluss, Brusttasche mit Druckknöpfen, Strickbündchen an Arm und Kragen, 2 Seitentaschen mit Reißverschluss, Reißverschluss im Futter zur Veredelung
S – M – L – XL – XXL – 3XL
10 1 € 120,–

❹ 02.1099 **James & Nicholson | JN 1099**
Damen Winterjacke
Außen: 100% Polyamid, Futter: 100% Polyester, Wattierung: 100% Polyester DuPont™ Sorona®
Leicht tailliert, Stehkragen mit integrierter Kapuze, Schulterbesatz und untere Armrückseite aus Wollfilz, 2-Wege-Reißverschluss, Strickbündchen an Arm und Kragen, 2 Seitentaschen mit Reißverschluss, Reißverschluss im Futter zur Veredelung
S – M – L – XL – XXL
10 1 € 120,–

❺ 26.1678
SOL'S | Kensington

❻ 47.7788
Halfar | 1807788

❺ 26.1678 **SOL'S | Kensington**
Filz Weekend Tasche
620g/m², 100% Polyester Filz
2 Henkel aus Kunstleder, Reißverschluss, kleine Standfüße, Fassungsvermögen: 34l, Maße: 45x30,5x25cm
onesize
20 1 € 30,50

❻ 47.7788 **Halfar | 1807788**
Umhängetasche ConnectClassic
100% Polyester Filz
Attraktiv zweifarbig gearbeitet, Hauptfach mit flachem Einsteckfach und verstärktem Boden, Überschlag mit Klettverschluss, Maße: 32x32x8cm
onesize
25 1 € 14,60

Die angegebenen Preise sind Richtpreise. Konkrete Preise entnehmen Sie bitte der aktuell gültigen Preisliste.

❶ 03.6623
Myrtle Beach | MB 6623

❷ 03.6400
Myrtle Beach | MB 6400

❶ 03.6623 **Myrtle Beach | MB 6623**
Filzhut
100% Polyester
Traditionelle Melange-Filzoptik, Hutkordel in blau/weiß oder rot/weiß, Krempe ca. 8cm breit
onesize
60 30 € 11,50

❷ 03.6400 **Myrtle Beach | MB 6400**
Trachten-Tuch
77g/m², 100% Baumwolle
Bedrucktes traditionelles Trachten-Viereckcktuch
onesize
500 10 € 3,30

❸ 02.0716 **James & Nicholson | JN 716**
Herren Trachten Piqué Polo
195g/m², 100% Baumwolle
Polo im Trachtenlook, Karobesatz an Kragensteg Knopfleiste innen und Seitenschlitzen, 3 Trachtenknöpfe aus Hornimitat, Button-Down-Kragen, Halbmond Ton-in-Ton im Rücken
S – M – L – XL – XXL – 3XL
50 1 € 19,60

❹ 02.0715 **James & Nicholson | JN 715**
Damen Trachten Piqué Polo
195g/m², 100% Baumwolle
Tailliertes Polo im Trachtenlook, Karobesatz an Kragensteg Knopfleiste innen und Seitenschlitzen, 4 Trachtenknöpfe aus Hornimitat, Halbmond Ton-in-Ton im Rücken
S – M – L – XL – XXL
50 1 € 19,60

❸ 02.0716
James & Nicholson | JN 716

❹ 02.0715
James & Nicholson | JN 715

Die angegebenen Preise sind Richtpreise. Konkrete Preise entnehmen Sie bitte der aktuell gültigen Preisliste.

new
JAMES & NICHOLSON
Bio-Baumwolle

T-Shirts

279 T-Shirt Modelle
27 Neuheiten

39 neue Farben bei bestehenden Produkten

Top Verkaufsartikel

Erhältlich für Herren, Damen und Kinder

Materialgewicht (spielt eine Rolle für Veredelungsmöglichkeiten):
leicht – dünn (105-135g/m²)
mittel - Standard (136-179g/m²)
heavy – dick (Symbol > 180g/m²)

60° waschbar

Neutrales Größenlabel (kein Markenlabel) im Nacken

Rundstrickware/Seitennähte – falls nicht anders angegeben verfügen alle Modelle über Seitennähte zur Anpassung der Passform. Artikel ohne Seitennähte sind als Rundstrick- oder Schlauchware ausgewiesen.

Set-in Ärmel – gerade angesetzte Ärmel

Raglan Ärmel – am Ausschnitt angesetzte Ärmel, diagonaler Nahtverlauf

Zertifizierungen:

T-Shirts aus Bio-Baumwolle bieten die Marken B&C, James & Nicholson, Kariban, SOL'S und Stedman. Alle Marken in dieser Kategorie haben Oeko-Tex Standard 100 Zertifizierungen. Anhand der einzelnen Zertifikate kann überprüft werden, welche Artikel zertifiziert sind.

Weitere Informationen zu Zertifizierungen, Textilvereinigungen und Initiativen entnehmen Sie bitte der detaillierten Information auf den Seiten 2-3.

Baumwolle ist eine Naturfaser, die sich durch hohe Feuchtigkeitsaufnahme, angenehmen Griff und gute Färbbarkeit auszeichnet.

Gekämmte Baumwolle wird vor dem Spinnen parallelisiert und kurze Fasern werden entfernt. Dadurch wird das Garn hochwertiger, feiner, kräftiger und gleichmäßiger, die Oberfläche ebenmäßig.
Halbgekämmte Baumwolle statt 3 Kämmmaschinen wird nur eine verwendet. Das Ergebnis ist ein Zwischenprodukt zwischen kardierter (ungekämmter) und gekämmter Baumwolle.
Ringgesponnene Baumwolle ist weicher, glatter und glänzender als Open End (rotorgesponnenes) Garn.

Einlaufvorbehandlung – Dieses Verfahren wird angewandt, um sicherzustellen, dass Artikel nach dem Waschen nur in geringem Ausmaß (Toleranzwerte) einlaufen.

Polyester – meist produzierte Synthetikfaser, Eigenschaften: hohe Zugfestigkeit, Feinheit, gute Formstabilität, geringe Feuchtigkeitsaufnahme, gutes Waschverhalten, sehr gute Lichtbeständigkeit
Polycotton – Mischung von Baumwolle und Polyester, um Vorteile beider Materialien zu nutzen

Stretch (Symbol) – kennzeichnet dehnbare Stoffe:
Elasthan – Synthetikfaser, die in geringen Mengen eingesetzt wird, um eine höhere Dehnbarkeit und Formbeständigkeit des Artikels zu erreichen
Lycra® – eingetragene Marke, Elasthanfaser

Viskose (Rayon) – Chemiefaser aus natürlichem Grundstoff (Zellulose), oft als Kunstseide bezeichnet, hautfreundlich, nicht dehnbar, knittert stark, fällt leicht und locker, sehr gleichmäßige Optik, gut geeignet zum Färben und Drucken

Single Jersey – fein gestricktes, leicht dehnbares, atmungsaktives Material, Innen- und Außenseite sehen unterschiedlich aus (Rechts/Links Ware). Dies betrifft die meisten T-Shirts in dieser Kategorie.

Rippstrick – Rechts/Rechts Ware, Vorder- und Rückseite sehen gleich aus, hohe Elastizität, geringe Materialdichte, Unterscheidung zwischen 1x1 Ripp (abwechselnd links und rechts gestrickt) und 2x2 Ripp (abwechselnd 2 linke und 2 rechte Maschen), häufige Verwendung am Ausschnitt

Interlock – sehr geschlossene Oberfläche, sehr hochwertige, strapazierfähige, elastische und glatte Ware mit guter Waschbeständigkeit, Vorder- und Rückseite sehen gleich aus

Flammgarn (Slub) – Verwendung von Garnen mit unterschiedlicher Dicke ergeben diesen Effekt

Heather/Melange – dieser Effekt entsteht durch Verwendung 2 verschieden farbiger Garne

white* **
black* **
used black
dark grey*
sport grey* **
pacific grey
ash*
natural
sand
chocolate
brown
khaki
bottle green*
kelly green
pacific green
pixel turquoise
green moss
pixel lime
gold*
apricot
orange*
sunset orange
sorbet
red* **
burgundy
pixel pink
pacific pink
purple
sky blue
stone blue
royal blue*
indigo
navy* **
diva blue
swimming pool

white
black
sport grey
pacific grey
brown
kelly green
pacific green
pixel turquoise
pixel lime
orange
red
fuchsia
sorbet
pixel pink
pacific pink
purple
atoll
royal blue
navy
diva blue
swimming pool

❶ 01.0004
B&C | Exact 190

❷ 01.0040
B&C | Exact 190 /women

❶ 01.0004
B&C | Exact 190
Heavy T-Shirt
185g/m², 100% einlaufvorbehandelte ringgesponnene Baumwolle, Single Jersey
Rundstrickware, doppelt gelegt, 1x1 gerippptes Halsbündchen mit Elasthan
XS – S – M – L – XL – XXL – 3XL** – 4XL***
** nur in diesen Farben erhältlich*
100 10 € 5,10

❷ 01.0040 **B&C**
Exact 190 /women
Damen Heavy T-Shirt
185g/m², 100% einlaufvorbehandelte ringgesponnene Baumwolle, Single Jersey
Figurbetonter Schnitt, schmaler Rundhalsausschnitt in 1x1 Rippstrick
XS – S – M – L – XL – XXL
50 5 € 5,10

white
black
pacific grey
ash
kelly green
pacific green
green moss
gold
orange
sunset orange
red
sorbet
pink sixties
sky blue
royal blue
indigo
navy
swimming pool

white*
black*
dark grey
sport grey
brown
deep red*
royal blue
navy*

white*
black*
sport grey
deep red*
royal blue
navy*

❸ 01.0301
B&C | Exact 190 /kids

❹ 01.0005
B&C | Exact 190 LSL

❺ 01.0013
B&C | Women-Only LSL

Kinder Heavy T-Shirt
185g/m², 100% einlaufvorbehandelte ringgesponnene Baumwolle, Single Jersey
Großzügiger Schnitt, Rundstrickware, doppelt gelegt, 1x1 gerippptes Halsbündchen mit Elasthan

3-4	5-6	7-8	9-11	12-14
98/104	110/116	122/128	134/140	146/152

100 10 € 4,30

Heavy T-Shirt langarm
185g/m², 100% einlaufvorbehandelte ringgesponnene Baumwolle, Single Jersey
Rundstrickware, doppelt gelegt, 1x1 gerippptes Halsbündchen mit Elasthan, Nackenband von Schulter zu Schulter
*S – M – L – XL – XXL – 3XL**
** nur in diesen Farben erhältlich*
50 10 € 10,60

Damen T-Shirt langarm
145g/m², 100% einlaufvorbehandelte ringgesponnene Baumwolle, Single Jersey
Sehr figurbetonter Schnitt, schmaler Rundhalsausschnitt mit Materialeinfassung
*XS – S – M – L – XL – XXL**
** nur in diesen Farben erhältlich*
25 5 € 7,30

Die angegebenen Preise sind Richtpreise. Konkrete Preise entnehmen Sie bitte der aktuell gültigen Preisliste.

BEST SELLER

figurbetont und kurz

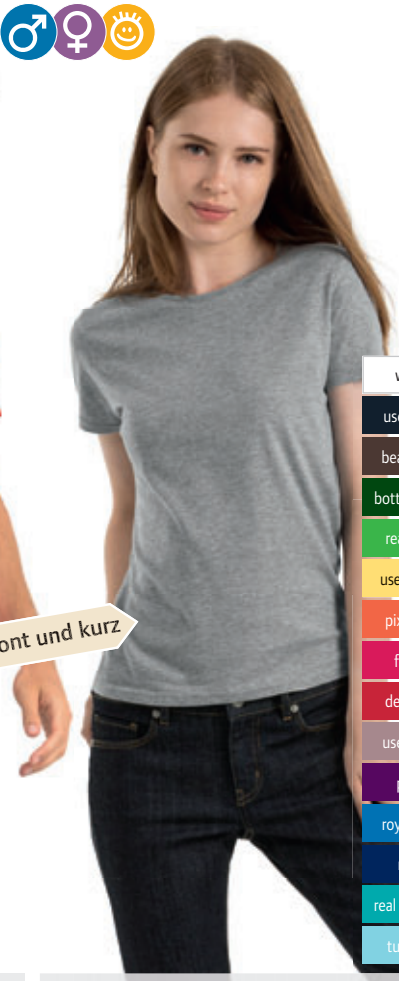

❶ 01.0002
B&C | Exact 150

T-Shirt
145g/m², 100% einlaufvorbehandelte ringgesponnene Baumwolle, Single Jersey
Rundstrickware, doppelt gelegt, 1x1 geripptes Halsbündchen mit Elasthan
XS – S – M – L – XL – XXL – 3XL** – 4XL***
** nur in diesen Farben erhältlich*
100 10 € 4,60

white* **	black* **
used black	dark grey*
sport grey* **	ash* **
natural	sand
bear brown	khaki
bottle green* **	kelly green
pistachio	mint
yellow	used yellow
gold* **	apricot
pixel coral	orange* **
fuchsia	red* **
used raspberry	deep red
used violet	burgundy
purple	sky blue
azure	atoll
royal blue* **	denim
light navy	navy* **
diva blue	real turquoise
used wasabi	turquoise

❷ 01.0012
B&C | Women-Only

Damen T-Shirt
145g/m², 100% einlaufvorbehandelte ringgesponnene Baumwolle, Single Jersey
Sehr figurbetonter Schnitt, schmaler Rundhalsausschnitt mit Materialeinfassung
*XS – S – M – L – XL – XXL**
** nur in diesen Farben erhältlich*
50 10 € 4,60

white*	black*
used black	sport grey*
bear brown	khaki
bottle green*	green moss
real green	pistachio
used yellow	pumpkin orange
pixel coral	red*
fuchsia	sorbet
deep red*	used raspberry
used violet	romantic pink
purple	atoll
royal blue*	indigo
navy*	diva blue
real turquoise	swimming pool
turquoise	

❶ 01.0002
B&C | Exact 150

❷ 01.0012
B&C | Women-Only

white*	black*
dark grey	sport grey
ash	bottle green
red*	atoll
royal blue	navy*

white
black
sport grey
green moss
real green
used yellow
pumpkin orange
red
deep red
purple
atoll
navy
diva blue
swimming pool

white*	black*	sport grey	ash
bottle green	kelly green	real green	yellow
gold*	apricot	orange*	red*
fuchsia	burgundy	sky blue*	azure
atoll	royal blue*	denim	light navy
navy*			

❸ 01.0003
B&C | Exact 150 LSL

T-Shirt langarm
145g/m², 100% einlaufvorbehandelte ringgesponnene Baumwolle, Single Jersey
Rundstrickware, doppelt gelegt, 1x1 geripptes Halsbündchen mit Elasthan, ohne Armbündchen
*S – M – L – XL – XXL – 3XL**
** nur in diesen Farben erhältlich*
50 10 € 7,30

❹ 01.0010
B&C | Men-Only

Herren T-Shirt
145g/m², 100% einlaufvorbehandelte ringgesponnene Baumwolle, Single Jersey
Körperbetonter Schnitt, 1x1 geripptes Halsbündchen
S – M – L – XL – XXL
50 10 € 4,50

❺ 01.0300
B&C | Exact 150 /kids

Kinder T-Shirt
145g/m², 100% einlaufvorbehandelte ringgesponnene Baumwolle, Single Jersey
Rundstrickware, doppelt gelegt, 1x1 geripptes Halsbündchen mit Elasthan

1-2*	3-4	5-6	7-8	9-11	12-14
86/92	98/104	110/116	122/128	134/140	146/152

** nur in diesen Farben erhältlich*
100 10 € 4,–

Die angegebenen Preise sind Richtpreise. Konkrete Preise entnehmen Sie bitte der aktuell gültigen Preisliste.

white
black
dark grey
sport grey
red
royal blue
navy

❶ 01.0006
B&C | Exact V-Neck

V-Neck T-Shirt
145g/m², 100% einlaufvorbehandelte ringgesponnene Baumwolle, Single Jersey
Rundstrickware, kleiner V-Ausschnitt, 1x1 gerippptes Halsbündchen mit Elasthan, doppelt gelegt
S – M – L – XL – XXL
100 10 € 4,80

white
black
sport grey
red
royal blue
navy

❷ 01.0200
B&C | Athletic Move

Herren Tank Top
145g/m², 100% einlaufvorbehandelte ringgesponnene Baumwolle, Single Jersey
Rundstrickware, Halsabschluss und Armausschnitte mit Single Jersey-Einfassung
M – L – XL – XXL
100 10 € 5,80

white
black
deep red

❸ 01.0014
B&C | Women-Only Tattoo

Damen Tank Top
145g/m², 100% einlaufvorbehandelte ringgesponnene Baumwolle, Single Jersey
Hals- und Armausschnitt mit 1x1 Rippstrickbündchen, breite Träger
XS – S – M – L – XL
25 5 € 8,10

Flammgarn

chic white
chic black
chic green
chic navy

❹ 01.0035
B&C | Too Chic /men

Herren Slub T-Shirt
150g/m², 100% einlaufvorbehandelte ringgesponnene Baumwolle, Single Jersey Slub
Geflammtes Garn, Rundhalsausschnitt in 1x1 Rippstrick, Halsabschluss aus identischem Material, umgeschlagener Saum mit 2 Klettriegeln, Blindstichsaum
S – M – L – XL – XXL
25 5 € 7,80

chic white
chic black
chic green
chic navy

❺ 01.0030
B&C | Too Chic /women

Damen Slub T-Shirt
150g/m², 100% einlaufvorbehandelte ringgesponnene Baumwolle, Single Jersey Slub
Schmaler Rundhalsausschnitt in 1x1 Rippstrick aus Flammengarn, Seitennähte aus identischem Material, Raffeffekt am Ärmelansatz, Blindstichsaum
XS – S – M – L – XL
25 5 € 7,80

white
black
sport grey
red
navy

❻ 01.0201
B&C | Exact Move

Herren T-Shirt ärmellos
145g/m², 100% einlaufvorbehandelte ringgesponnene Baumwolle, Single Jersey
Doppelt gelegt, 1x1 gerippptes Halsbündchen mit Elasthan
S – M – L – XL – XXL
50 10 € 8,30

black | dark grey | sport grey | navy

❼ 01.0202
B&C | Shorts Move

Herren Sport Shorts
185g/m², 100% einlaufvorbehandelte ringgesponnene Baumwolle, Single Jersey
Elastischer Taillenbund, zwei offene Einschubtaschen und eine Gesäßtasche, knielang
M – L – XL – XXL
50 10 € 11,–

1x1 Rippstrick

white
black

❽ 01.0220
B&C | Men Fit

Herren Ripp T-Shirt
250g/m², 100% einlaufvorbehandelte ringgesponnene Baumwolle
Taillierter Schnitt, 1x1 Ripp, Rundhalsausschnitt und Ärmelabschluss mit Rippstrick-Paspelierung
S – M – L – XL
50 10 € 12,30

Die angegebenen Preise sind Richtpreise. Konkrete Preise entnehmen Sie bitte der aktuell gültigen Preisliste.

❶ 01.TM42
B&C | TM042 /men

❷ 01.TW43
B&C | TW043 /women

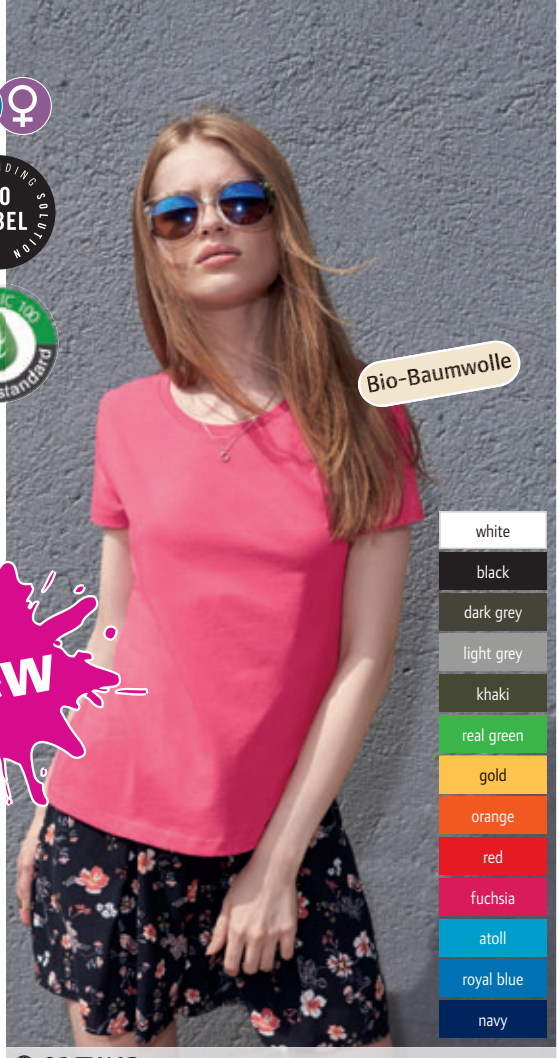

❷ 01.TW43
B&C | TW043 /women

❶ 01.TM42
B&C | TM042 /men

Herren Medium Fit Bio T-Shirt
140g/m², 100% gekämmte ringgesponnene Bio-Baumwolle, Single Jersey
Körperbetonter Schnitt, schmaler Rundhalsausschnitt aus 1x1 Rippstrick, Schulter-zu-Schulter Nackenband, neutrales Größenlabel
S – M – L – XL – XXL – 3XL
50 10 € 6,–

❷ 01.TW43
B&C | TW043 /women

Damen Medium Fit Bio T-Shirt
140g/m², 100% gekämmte ringgesponnene Bio-Baumwolle, Single Jersey
Taillierter Schnitt, schmaler Rundhalsausschnitt aus 1x1 Rippstrick, Schulter-zu-Schulter Nackenband, neutrales Größenlabel
XS – S – M – L – XL – XXL
50 10 € 6,–

❸ 01.TM46
B&C | TM046 Slub /men

❹ 01.TW47
B&C | TW047 Slub /women

❸ 01.TM46 **B&C TM046 Slub /men**

Herren Medium Fit Slub Bio T-Shirt
120g/m², 100% gekämmte ringgesponnene organische Baumwolle, Single Jersey
Körperbetonter Schnitt, schmal eingefasster Rundhalsausschnitt, Schulter-zu-Schulter Nackenband, neutrales Größenlabel
S – M – L – XL – XXL – 3XL
50 10 € 6,40

❹ 01.TW47 **B&C TW047 Slub /women**

Damen Medium Fit Slub Bio T-Shirt
120g/m², 100% gekämmte ringgesponnene organische Baumwolle, Single Jersey
Taillierter Schnitt, schmal eingefasster Rundhalsausschnitt, Schulter-zu-Schulter Nackenband, neutrales Größenlabel
XS – S – M – L – XL – XXL
50 10 € 6,40

Die angegebenen Preise sind Richtpreise. Konkrete Preise entnehmen Sie bitte der aktuell gültigen Preisliste.

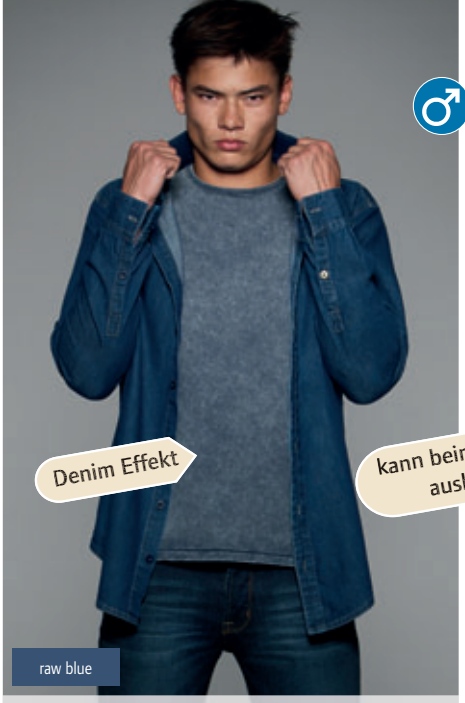

❶ 01.7292
B&C | DNM Editing/men

❷ 01.7392
B&C | DNM Editing/women

B&C DNM A DENIM VISION OF B&C

❶ 01.7292 B&C | DNM Editing/men
Herren Medium Fit Heavy T-Shirt
185g/m², 100% einlaufvorbehandelte ringgesponnene Baumwolle, Single Jersey
Rundhalsausschnitt in 1x1 Rippstrick, Schulter-zu-Schulter Nackenband mit Doppelkettenstich für mehr Elastizität, Set-In Ärmel, umgeschlagene Ärmel mit einfacher Ziernaht, Blindstichsaum, Indigo Färbung und Denim-Effekt, Artikel bluten beim Waschen aus - heller Druck kann sich verfärben
S – M – L – XL – XXL
25 5 € 13,–

❷ 01.7392 B&C | DNM Editing/women
Damen Medium Fit Heavy T-Shirt
185g/m², 100% einlaufvorbehandelte ringgesponnene Baumwolle, Single Jersey
Rundhalsausschnitt in 1x1 Rippstrick, Schulter-zu-Schulter Nackenband mit Doppelkettenstich für mehr Elastizität, Set-In Ärmel, umgeschlagene Ärmel mit einfacher Ziernaht, Blindstichsaum, Indigo Färbung und Denim-Effekt, Artikel bluten beim Waschen aus - heller Druck kann sich verfärben
XS – S – M – L – XL
25 5 € 13,–

❸ 01.7085
B&C | DNM Plug In /men

❹ 01.7185
B&C | DNM Plug In /women

B&C DNM A DENIM VISION OF B&C

❸ 01.7085 B&C | DNM Plug In /men
Herren Medium Fit T-Shirt
145g/m², 100% einlaufvorbehandelte ringgesponnene Baumwolle, Single Jersey
Verdrehte Seitennähte zur Unterstreichung des Färbeeffekts, Rundhalsausschnitt in gleichem Material, Nackenband, Set-In Ärmel, Ärmelverarbeitung: Umschlag mit Riegelverschluss, Blindstichsaum, Kaltfärbung, Artikel bluten beim Waschen aus - heller Druck kann sich verfärben
S – M – L – XL – XXL
25 5 € 13,–

❹ 01.7185 B&C | DNM Plug In /women
Damen Medium Fit T-Shirt
145g/m², 100% einlaufvorbehandelte ringgesponnene Baumwolle, Single Jersey
Leicht taillierter Schnitt, schmaler femininer Rundhalsausschnitt in gleichem Material, Nackenband, Set-In Ärmel, Ärmelverarbeitung: Umschlag mit Kurznaht zur Unterstreichung des Färbeeffekts, Blindstichsaum, Kaltfärbung, Artikel bluten beim Waschen aus - heller Druck kann sich verfärben
XS – S – M – L – XL
25 5 € 13,–

❺ 01.0050
B&C | Exact Top /men

❻ 01.0041
B&C | Exact Top /women

B&C COLLECTION

❺ 01.0050 B&C | Exact Top /men
Herren Medium Fit Heavy T-Shirt
185g/m², 100% einlaufvorbehandelte ringgesponnene Baumwolle, Single Jersey
Rundhalsausschnitt in Rippstrick 1x1 mit abgesteppten Randnähten, Nackenband, Doppelziernaht am Bund unten und am Ärmelbund
S – M – L – XL – XXL
25 5 € 7,40

❻ 01.0041 B&C | Exact Top /women
Damen Medium Fit Heavy T-Shirt
185g/m², 100% einlaufvorbehandelte ringgesponnene Baumwolle, Single Jersey
Weiter Rundhalsausschnitt in Rippstrick 1x1 mit abgesteppten Randnähten, Nackenband, Doppelziernaht am Bund unten und am Ärmelbund
XS – S – M – L – XL
25 5 € 7,40

Die angegebenen Preise sind Richtpreise. Konkrete Preise entnehmen Sie bitte der aktuell gültigen Preisliste.

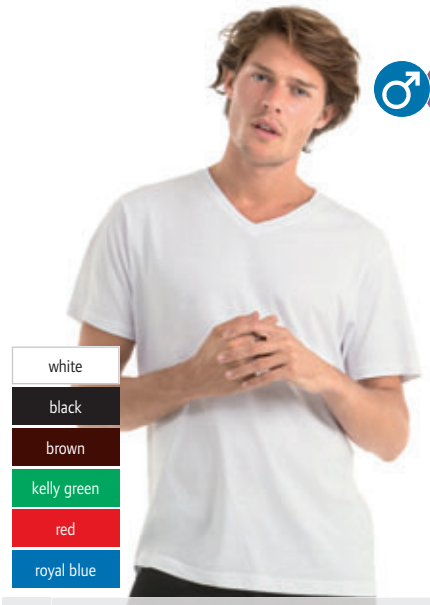

white
black
brown
kelly green
red
royal blue

❶ 01.0060
B&C | Mick Classic /men

white
black
red
fuchsia
royal blue

❷ 01.0260
B&C | Blondie Classic /women

❶ 01.0060 B&C | Mick Classic /men

Herren Medium Fit V-Neck T-Shirt
145g/m², 100% einlaufvorbehandelte ringgesponnene Baumwolle, Single Jersey
V-Ausschnitt aus identischem Material, Nackenband, Ausschnitt von Schulter zu Schulter mit Doppelziernaht, Doppelziernaht am Bund unten und am Ärmelbund, Flatlocknähte innen für mehr Tragekomfort
S – M – L – XL – XXL
25 | 5 € 7,40

❷ 01.0260 B&C | Blondie Classic / women

Damen Medium Fit V-Neck T-Shirt
120g/m², 100% einlaufvorbehandelte gekämmte ringgesponnene Baumwolle, Single Jersey
Femininer V-Ausschnitt aus identischem Material mit abgesteppten Randnähten, Nackenband, Raglanärmel, Doppelziernaht am unteren Bund und am Ärmelbund
XS – S – M – L – XL
25 | 5 € 7,40

white/red
white/navy

❸ 01.0020
B&C | Base-Ball

white/red
white/navy

❹ 01.0350
B&C | Base-Ball /kids

❸ 01.0020 B&C | Base-Ball

Raglan Kontrast T-Shirt
185g/m², 100% einlaufvorbehandelte ringgesponnene Baumwolle, Single Jersey
Doppelt gelegt, 1x1 geripptes Halsbündchen mit Elasthan, kontrastfarbige Raglanärmel
S – M – L – XL – XXL
50 | 10 € 7,30

❹ 01.0350 B&C | Base-Ball /kids

Kinder Raglan Kontrast T-Shirt
185g/m², 100% einlaufvorbehandelte ringgesponnene Baumwolle, Single Jersey
Doppelt gelegt, 1x1 geripptes Halsbündchen mit Elasthan, kontrastfarbige Raglanärmel

3-4	5-6	7-8	9-11	12-14
98/104	110/116	122/128	134/140	146/152

50 | 10 € 6,30

white
black
red
fuchsia
royal blue

❺ 01.0262
B&C | Patti Classic /women

Flammgarn

chic white
chic black
chic navy

❻ 01.0034
B&C | Patti Slub /women

white
black

❼ 01.0102
B&C | Watch /women

Damen Medium Fit Tank Top
120g/m², 100% einlaufvorbehandelte gekämmte ringgesponnene Baumwolle, Single Jersey
Rundhalsausschnitt und Ärmelausschnitte aus identischem Material mit doppelt abgesteppten Randnähten, unterer Bund mit Doppelziernaht
XS – S – M – L – XL
25 | 5 € 6,10

Damen Medium Fit Tank Top
150g/m², 100% einlaufvorbehandelte ringgesponnene Baumwolle, Single Jersey
Geflammtes Garn, Vintage-Look (Slub-Edition), Rundhalsausschnitt und Armausschnitte aus identischem Material mit doppelt abgesteppten Randnähten, Saum mit Doppelziernaht, modische Ausschnitte an Passe vorne und hinten
XS – S – M – L – XL
25 | 5 € 5,80

Damen Ripp T-Shirt V-Neck
210g/m², 100% einlaufvorbehandelte ringgesponnene Baumwolle
Figurbetonter Schnitt, 1x1 Ripp, V-Ausschnitt mit 1x1 Rippstrickeinfassung
XS – S – M – L – XL
50 | 5 € 9,40

Die angegebenen Preise sind Richtpreise. Konkrete Preise entnehmen Sie bitte der aktuell gültigen Preisliste.

BELLA+CANVAS
LOS ANGELES

❶ 06.3001
Bella + Canvas | 3001

❷ 06.6004
Bella + Canvas | 6004

❶ 06.3001
Bella + Canvas | 3001
T-Shirt
142g/m², 100% gekämmte ring-gesponnene Baumwolle, Single Jersey
Leicht figurbetonter Unisex Schnitt, sehr weiches Material
XS – S – M – L – XL – XXL
72 0 € 6,65

❷ 06.6004
Bella + Canvas | 6004
Damen T-Shirt „Favorite"
142g/m², 100% gekämmte ringgesponnene Baumwolle
Längerer taillierter Schnitt, durchgehendes Schulterband, sehr weiches Material
S – M – L – XL
84 0 € 5,70

❸ 06.3413
Bella + Canvas | 3413

❹ 06.8413
Bella + Canvas | 8413

❸ 06.3413
Bella + Canvas | 3413
Triblend T-Shirt
128g/m², 50% Polyester, 25% gekämmte ringgesponnene Baumwolle, 25% Rayon
Leicht figurbetonter Unisex Schnitt, melierter weicher Stoff, drei verschiedene Faserkomponenten
S – M – L – XL – XXL
72 0 € 11,50

❹ 06.8413
Bella + Canvas | 8413
Damen Triblend T-Shirt
128g/m², 50% Polyester, 25% gekämmte ringgesponnene Baumwolle, 25% Rayon
Lockerer Schnitt, melierter weicher Stoff, drei verschiedene Faserkomponenten
S – M – L – XL
72 0 € 11,25

❺ 06.3105
Bella + Canvas | 3105

❻ 06.6035
Bella + Canvas | 6035

❺ 06.3105
Bella + Canvas | 3105
Unisex Jersey Deep V-Neck T-Shirt
142g/m², 100% gekämmte ring-gesponnene Baumwolle
Figurbetonter Schnitt, sehr weiches Material, tiefer V-Ausschnitt
XS – S – M – L – XL – XXL
72 0 € 11,50

❻ 06.6035
Bella + Canvas | 6035
Damen Jersey Deep V-Neck T-Shirt
142g/m², 100% gekämmte ring-gesponnene Baumwolle
Tailierter Schnitt, sehr weiches Material, tiefer V-Ausschnitt
S – M – L – XL
72 0 € 8,–

Die angegebenen Preise sind Richtpreise. Konkrete Preise entnehmen Sie bitte der aktuell gültigen Preisliste.

❶ 06.3021
Bella + Canvas | 3021

Herren T-Shirt mit Brusttasche
142g/m², 100% gekämmte ringgesponnene Baumwolle, heather Farben: 52% Baumwolle, 48% Polyester, athletic heather: 90% Baumwolle, 10% Polyester
Körperbetonter Schnitt, schmaler Rundhalsausschnitt, Doppelnähte an Arm und Saum, Brusttasche links, Tear Away Label
S – M – L – XL – XXL
72 0 € 11,25

❷ 06.3200
Bella + Canvas | 3200

Unisex 3/4 Arm Baseball T-Shirt
Unifarben: 122g/m², 52% gekämmte ringgesponnene Baumwolle, 48% Polyester, triblend Farben: 128g/m², 25% gekämmte ringgesponnene Baumwolle, 50% Polyester, 25% Rayon
Körperbetonter Schnitt, schmal eingefasster Rundhalsausschnitt, 3/4 lange Ärmel, in Kontrastfarbe
XS – S – M – L – XL – XXL
72 0 € 11,50

❸ 06.3006
Bella + Canvas | 3006

Extralanges Herren T-Shirt
142g/m², 100% gekämmte ringgessponnene Baumwolle, heather: 52% Baumwolle, 48% Polyester, Single Jersey
Körperbetonter Schnitt, leicht gerundeter Saum, Rückenteil verlängert, extra lang, Tear Away Label
S – M – L – XL – XXL
72 0 € 11,50

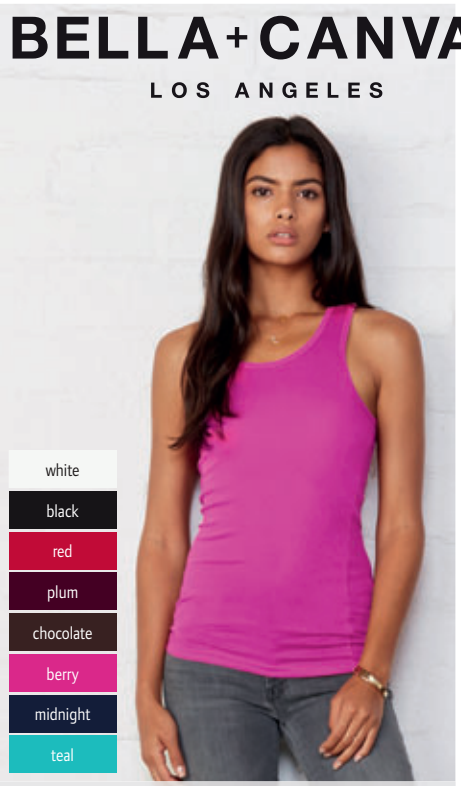

❹ 06.8770
Bella + Canvas | 8770

Damen Ripp Ringer Trägershirt
135g/m², 98% gekämmte ringgesponnene Baumwolle, 2% Spandex,
Taillierter längerer Schnitt, sehr weicher Sheer Mini Rippstrick, halbtransparent, Ringerrücken
S – M – L – XL
72 0 € 13,55

❺ 06.1080
Bella + Canvas | 1080

Damen Ripp Träger Shirt
195g/m², 100% gekämmte ringgesponnene Baumwolle, weicher 1x1 Rippstrick
Figurbetonter Schnitt, breite eingefasste Träger
S – M – L – XL
72 0 € 6,90

❻ 06.3480
Bella + Canvas | 3480

Unisex Jersey Tank Top
145g/m², 100% gekämmte ringgesponnene Baumwolle, Neon Farben: 125g/m², 52% Baumwolle, 48% Polyester
Unisex Schnitt, schmal eingefasster Halsausschnitt
XS – S – M – L – XL – XXL
96 0 € 6,90

Die angegebenen Preise sind Richtpreise. Konkrete Preise entnehmen Sie bitte der aktuell gültigen Preisliste.

❶ 06.8800
Bella + Canvas | 8800

Flowy Damen Ringer Tank Top
125g/m², 65% Polyester, 35% Viskose (marble: 91% Polyester, 9% gekämmte ringgesponnene Baumwolle)
Großzügiger Schnitt, gekettelter Bundabschluss
S – M – L – XL
72 0 € 13,55

❷ 06.8805
Bella + Canvas | 8805

Flowy Damen V-Neck Tank Top
125g/m², 65% Polyester, 35% Viskose (marble: 91% Polyester, 9% gekämmte ringgesponnene Baumwolle)
Großzügiger Schnitt, abgerundeter Saum, länger geschnitten
S – M – L – XL
72 0 € 13,55

❸ 06.8412
Bella + Canvas | 8412

Vintage Jersey T-Shirt Kleid
128g/m², 55% gekämmte ringgesponnene Baumwolle, 45% Polyester
Figurbetonter Schnitt, feiner weicher Stoff
S – M – L – XL
24 0 € 18,40

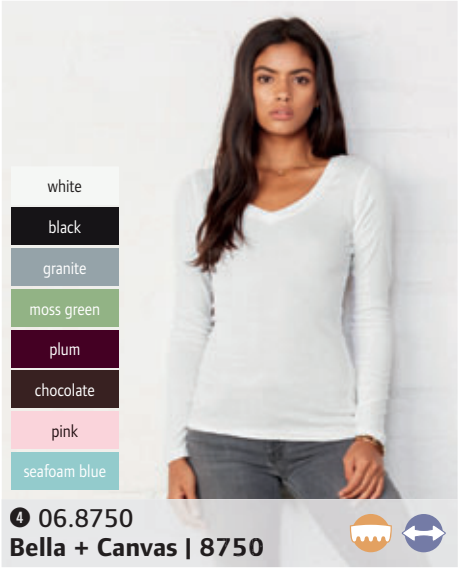

❹ 06.8750
Bella + Canvas | 8750

Damen Ripp V-Neck T-Shirt langarm
135g/m², 98% gekämmte ringgesponnene Baumwolle, 2% Spandex
Taillierter längerer Schnitt, weicher fast durchscheinender Jersey, tiefer V-Ausschnitt, lange Ärmel, sehr weicher Sheer Mini 1x1 Rippstrick
S – M – L – XL
36 0 € 18,40

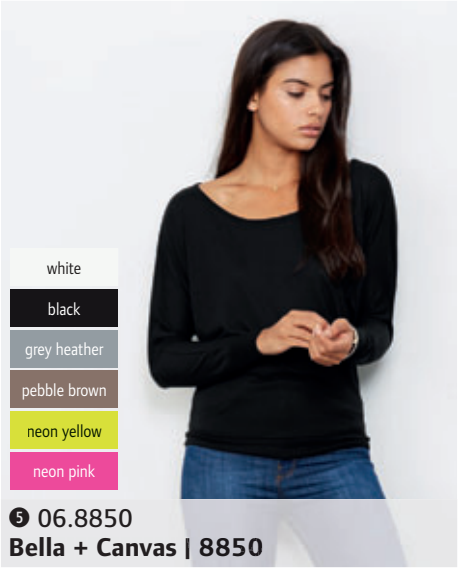

❺ 06.8850
Bella + Canvas | 8850

Flowy Damen schulterfreies T-Shirt langarm
125g/m², 65% Polyester, 35% Viskose
Extraweicher fließender Stoff, Fledermaus-Ärmel und Saum mit breiten Rippstrickbündchen, extra weiter Ausschnitt kann über die Schulter rutschen
S – M – L – XL
48 0 € 16,10

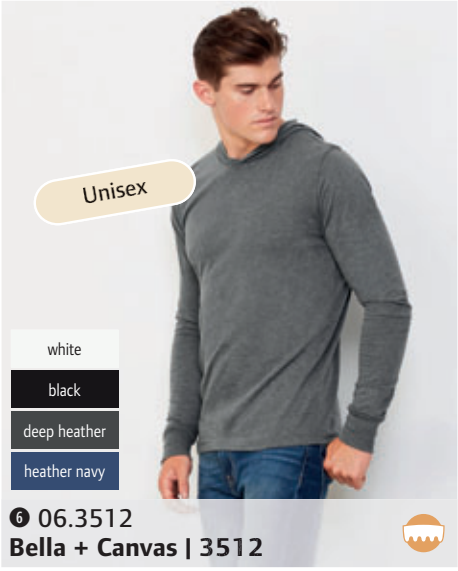

❻ 06.3512
Bella + Canvas | 3512

Unisex Jersey Kapuzen T-Shirt langarm
142g/m², 100% gekämmte ringgesponnene Baumwolle
Figurbetonter Unisex Schnitt, überlappender V-Ausschnitt, Tear Away Label
XS – S – M – L – XL – XXL
36 0 € 16,10

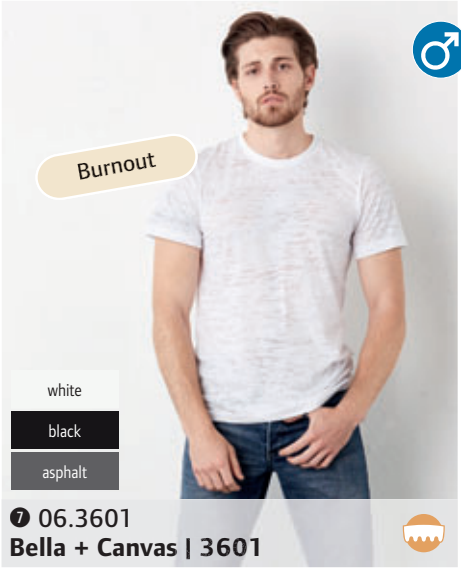

❼ 06.3601
Bella + Canvas | 3601

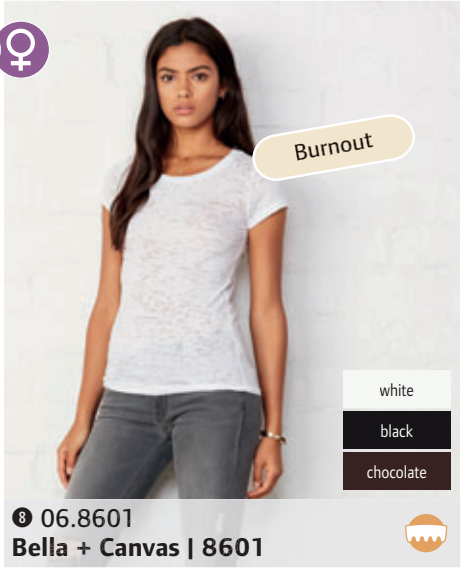

❽ 06.8601
Bella + Canvas | 8601

BELLA+CANVAS
LOS ANGELES

❼ 06.3601 **Bella + Canvas | 3601**
Herren Burnout T-Shirt
105g/m², 55% gekämmte ringgesponnene Baumwolle, 45% Polyester
Figurbetonter Schnitt, geflammte Optik mit halbdurchsichtigen Stellen, Rippstrickausschnitt mit Nackenband
S – M – L – XL – XXL
72 0 € 14,45

❽ 06.8601 **Bella + Canvas | 8601**
Damen Burnout T-Shirt
105g/m², 55% ringgesponnene gekämmte Baumwolle, 45% Polyester
Figurbetonter längerer Schnitt, geflammte Optik mit halbdurchsichtigen Stellen, angeschnittene Ärmel, schmale Einfassung am Ausschnitt
S – M – L – XL
72 0 € 13,55

Die angegebenen Preise sind Richtpreise. Konkrete Preise entnehmen Sie bitte der aktuell gültigen Preisliste.

❶ 06.8801
Bella + Canvas | 8801

Damen Flowy Raglan T-Shirt
125g/m², 65% Polyester, 35% Viskose
Großzügiger längerer Schnitt, Raglanärmel, weiter Ausschnitt
S – M – L – XL
72 0 € 13,55

❷ 06.8821
Bella + Canvas | 8821

Damen Fledermaus T-Shirt
125g/m², 65% Polyester, 35% Viskose, marble Farben: 119g/m², 91% Polyester, 9% Baumwolle, heather Farben: 52% Polyester, 48% Viskose
Großzügiger längerer Schnitt, weite Fledermaus-Ärmel, weiter Ausschnitt
S – M – L – XL
72 0 € 13,55

❸ 06.3650
Bella + Canvas | 3650

Unisex T-Shirt
149g/m², 52% gekämmte ringgesponnene Baumwolle, 48% Polyester
Körperbetonter Schnitt, schmaler Rundhalsausschnitt, schmale Ärmel, Doppelnähte an Arm und Saum, Tear Away Label
XS – S – M – L – XL – XXL
72 0 € 11,50

BELLA+CANVAS
LOS ANGELES

❹ 06.8703
Bella + Canvas | 8703

Damen Ripp T-Shirt
135g/m², 98% gekämmte ringgesponnene Baumwolle, 2% Spandex
Taillierter längerer Schnitt, sehr weicher dünner Mini-Ripp-Stoff, weiter Rundhalsausschnitt, anliegende Passform, Sheer Ripp, leicht durchscheinendes Material, 1x1 Mini Ripp
S – M – L – XL
72 0 € 13,55

❺ 06.8701
Bella + Canvas | 8701

Damen Ripp T-Shirt
135g/m², 98% gekämmte ringgesponnene Baumwolle, 2% Spandex
Taillierter längerer Schnitt, sehr weiche Baumwolle/Spandex-Mischung, für Lagenlook geeignet, 1x1 Mini Ripp
S – M – L – XL
72 0 € 13,55

❻ 06.8705
Bella + Canvas | 8705

Damen Ripp V-Neck T-Shirt
135g/m², 98% gekämmte ringgesponnene Baumwolle, 2% Spandex
Taillierter längerer Schnitt, weicher fast durchscheinender Jersey, tiefer V-Ausschnitt, angeschnittene Ärmel, sehr weicher Sheer Mini Rippstoff, 1x1 Mini Ripp
S – M – L – XL
72 0 € 13,55

Die angegebenen Preise sind Richtpreise. Konkrete Preise entnehmen Sie bitte der aktuell gültigen Preisliste.

❶ 16.1066
F.O.L. | Valueweight V-Neck T

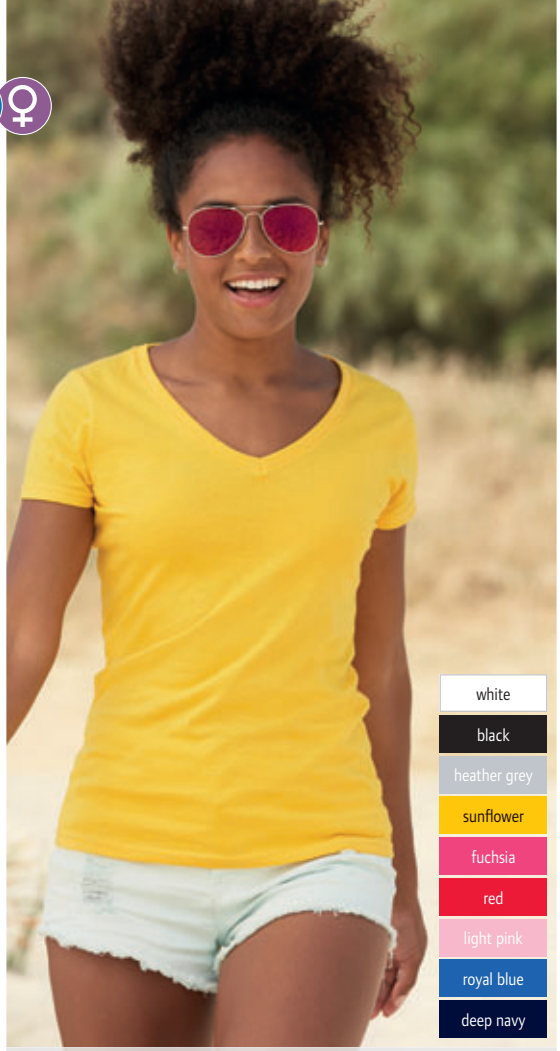

❷ 16.1398
F.O.L. | Lady-Fit Valueweight V-Neck T

FRUIT OF THE LOOM

❶ 16.1066 F.O.L. Valueweight V-Neck T

V-Neck T-Shirt
165g/m², 100% Baumwolle
Rippstrick-V-Ausschnitt aus Baumwolle/Lycra®, gleichfarbiges Nackenband, Belcoro® Garn
S – M – L – XL – XXL
72 12 € 4,65

❷ 16.1398 F.O.L. Lady-Fit Valueweight V-Neck T

Damen V-Neck T-Shirt
165g/m², 100% Baumwolle
Figurbetonter längerer Schnitt, Nackenband, Belcoro® Garn, schmal eingefasster, tiefer V-Ausschnitt
XS – S – M – L – XL – XXL
36 12 € 4,65

❸ 16.1038
F.O.L. | Valueweight T LSL

❹ 16.1404
F.O.L. | Lady-Fit Valueweight T LSL

FRUIT OF THE LOOM

❸ 16.1038 F.O.L. Valueweight T LSL

T-Shirt langarm
165g/m², 100% Baumwolle
Rippstrickausschnitt aus Baumwolle/Lycra® mit gleichfarbigem Nackenband, Belcoro® Garn
S – M – L – XL – XXL
72 12 € 6,20

❹ 16.1404 F.O.L. Lady-Fit Valueweight T LSL

Damen T-Shirt langarm
165g/m², 100% Baumwolle
Figurbetonter Schnitt, Rippstrickausschnitt aus Baumwolle/Lycra® mit gleichfarbigem Nackenband, Belcoro® Garn
XS – S – M – L – XL – XXL
36 12 € 6,20

Die angegebenen Preise sind Richtpreise. Konkrete Preise entnehmen Sie bitte der aktuell gültigen Preisliste.

❶ 16.1033
F.O.L. | Kids Valueweight T

❷ 16.1372
F.O.L. | Lady-Fit Valueweight T

❸ 16.1036
F.O.L. | Valueweight T

white* | black | heather grey | natural
bottle green | kelly green | yellow | sunflower*
orange | fuchsia | red* | burgundy
light pink* | purple | sky blue* | azure blue
royal blue* | navy* | deep navy

Kinder T-Shirt
165g/m², 100% Baumwolle
Rippstrickausschnitt aus Baumwolle/Lycra® mit Nackenband, Belcoro® Garn
92 (T) – 98 (T)* – 104 – 116 – 128 – 140 – 152 – 164*
** nur in diesen Farben erhältlich*
108 12 € 3,35

white | black | light graphite | heather grey
bottle green | kelly green | yellow | sunflower
orange | fuchsia | red | light pink
purple | sky blue | azure blue | royal blue
navy | deep navy

Damen T-Shirt
165g/m², 100% Baumwolle
Figurbetonter längerer Schnitt, Rippstrickausschnitt aus Baumwolle/Lycra® mit gleichfarbigem Nackenband, Belcoro® Garn
XS – S – M – L – XL – XXL
72 12 € 4,20

white* | black* | light graphite | heather grey*
ash | natural | khaki | chocolate
bottle green | kelly green | classic olive | yellow
sunflower | orange | fuchsia | red
brick red | burgundy | light pink | purple
sky blue | azure blue | royal blue | navy*
deep navy

T-Shirt
165g/m², 100% Baumwolle
Rippstrickausschnitt aus Baumwolle/Lycra® mit gleichfarbigem Nackenband, Belcoro® Garn
S – M – L – XL – XXL – 3XL* – 4XL* – 5XL**
** nur in diesen Farben erhältlich*
72 12 € 4,20

Die angegebenen Preise sind Richtpreise. Konkrete Preise entnehmen Sie bitte der aktuell gültigen Preisliste.

❶ 16.1222
F.O.L. | Tank Top

T-Shirt ärmellos
165g/m², 100% Baumwolle
1x1 Rippstrickeinfassung an Arm- und Halsausschnitt aus Baumwolle/Lycra®, Belcoro® Garn
S – M – L – XL – XXL
72 12 € 3,90

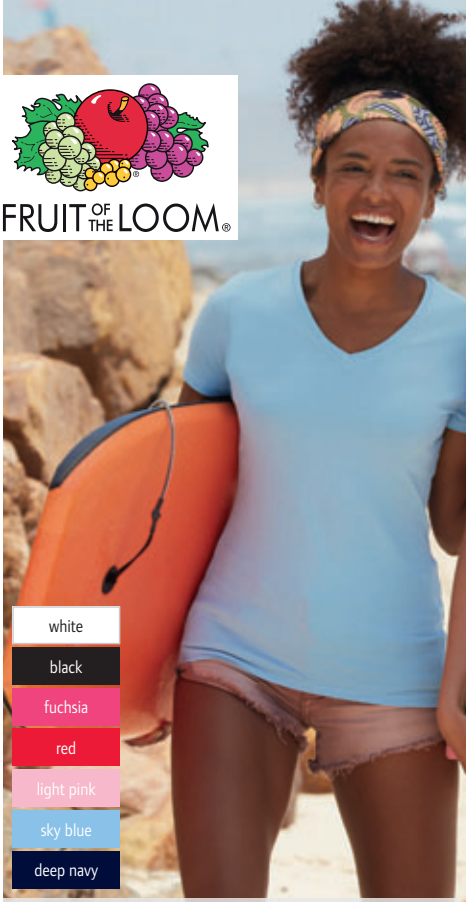

❷ 16.1382
F.O.L. | Lady-Fit V-Neck T

Damen Stretch V-Neck T-Shirt
210g/m², 95% Baumwolle, 5% Elasthan, Single Jersey
Figurbetonter Schnitt, eingefasster V-Ausschnitt
XS – S – M – L – XL – XXL
36 12 € 9,35

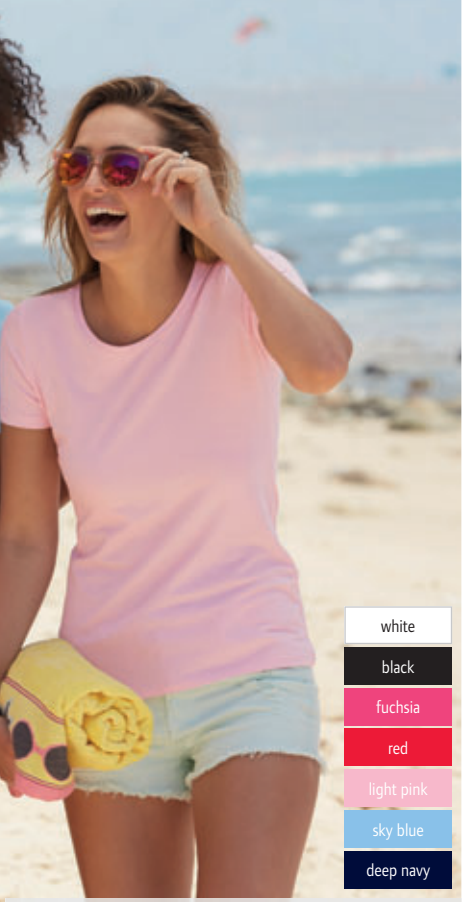

❸ 16.1378
F.O.L. | Lady-Fit Crew Neck T

Damen Stretch T-Shirt
210g/m², 95% Baumwolle, 5% Elasthan
Figurbetonter Schnitt, eingefasster Rundhalsausschnitt
XS – S – M – L – XL – XXL
36 12 € 9,35

❹ 16.1168
F.O.L. | Ringer T

Ringer T-Shirt
165g/m², 100% Baumwolle
Rippstrickausschnitt aus Baumwolle/Lycra® mit Nackenband für erhöhten Tragekomfort, Belcoro® Garn, höhere Maschendichte für verbesserte Bedruckbarkeit, farbig abgesetzte Bündchen an Hals und Arm
S – M – L – XL – XXL
72 12 € 5,40

❺ 16.1026
F.O.L. | Baseball T

Raglan T-Shirt
165g/m², 100% Baumwolle
Eingefasster, unterlegter Kontrastausschnitt mit Baumwolle/Lycra® 1x1 Rippstrick, Belcoro® Garn, höhere Maschendichte
S – M – L – XL – XXL
72 12 € 5,40

❻ 16.1024
F.O.L. | Lady-Fit Strap T

Damen Spaghetti Top
220g/m², 100% Baumwolle, 1x1 Rippstrick
Taillierter Schnitt, Träger und Halsausschnitt gleichfarbig eingefasst
XS – S – M – L – XL – XXL
36 1 € 5,40

Die angegebenen Preise sind Richtpreise. Konkrete Preise entnehmen Sie bitte der aktuell gültigen Preisliste.

❶ 16.1212 F.O.L. Heavy Cotton T

T-Shirt
195g/m², 100% Baumwolle, Single Jersey
Rippstrickausschnitt mit Nackenband für erhöhten Tragekomfort, Belcoro® Garn, 40° waschbar
S – M – L – XL – XXL – 3XL
72 12 € 4,60

❷ 16.1044 F.O.L. Super Premium T

T-Shirt
210g/m², 100% Baumwolle
Rippstrickausschnitt aus Baumwolle/Lycra® mit Nackenband, Belcoro® Garn, höhere Maschendichte für verbesserte Bedruckbarkeit, 60° waschbar
*S – M – L – XL – XXL – 3XL**
** nur in diesen Farben erhältlich*
72 12 € 5,40

❶ 16.1212
F.O.L. | Heavy Cotton T

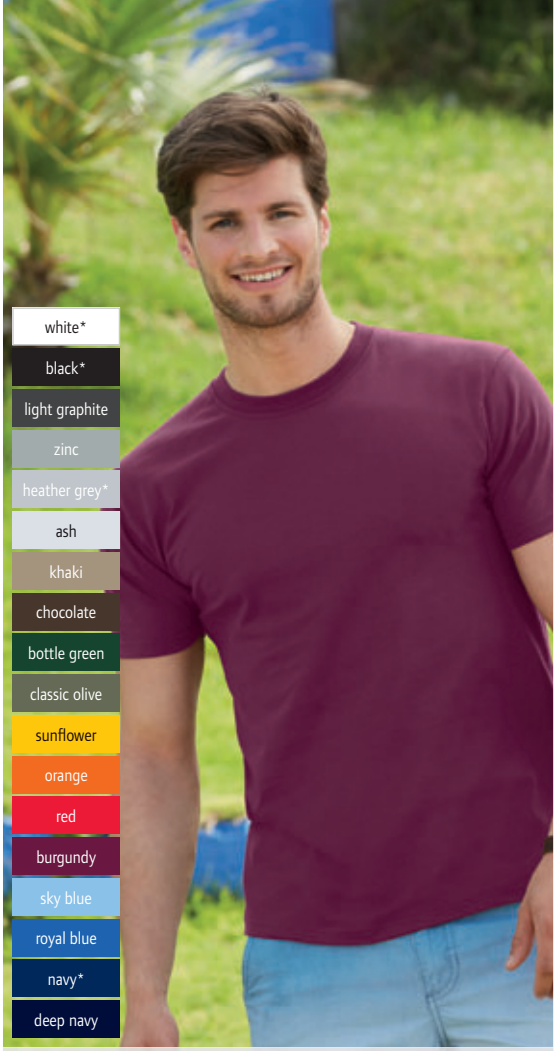

❷ 16.1044
F.O.L. | Super Premium T

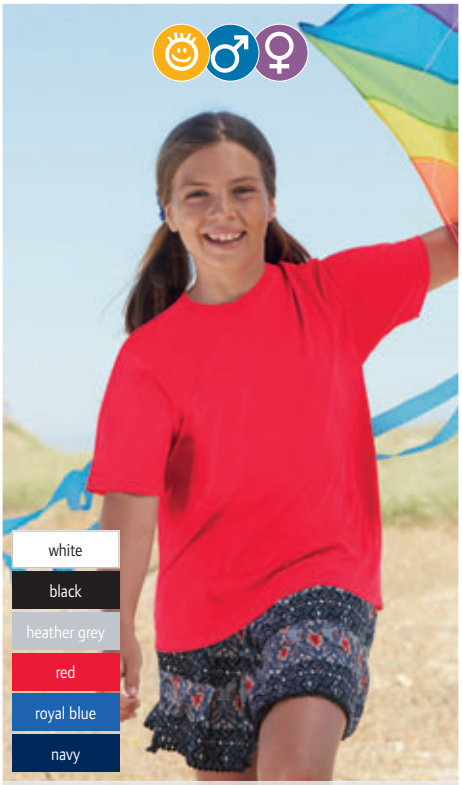

❸ 16.1019
F.O.L. | Kids Original T-Shirt

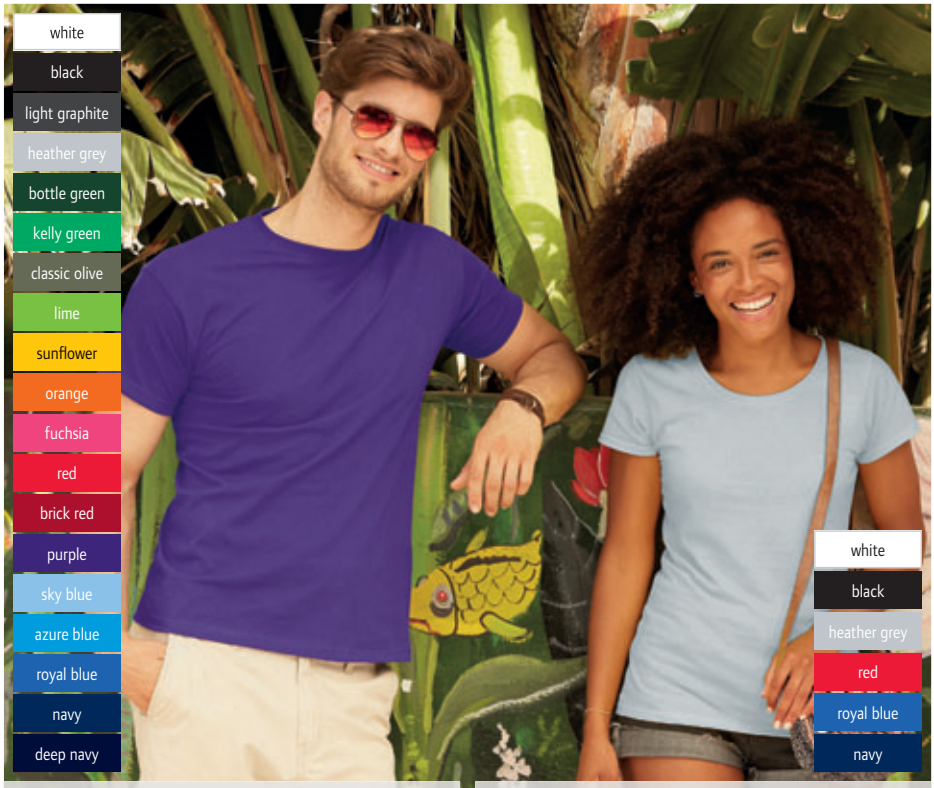

❹ 16.1082
F.O.L. | Original T

❺ 16.1420
F.O.L. | Lady's Original T

Kinder T-Shirt
145g/m², 100% Baumwolle
Rippstrickausschnitt, Nackenband, Belcoro® Garn, höhere Maschendichte für verbesserte Bedruckbarkeit
3-4, 5-6, 7-8, 9-11, 12-13, 14-15
104 116 128 140 152 164
72 12 € 3,–

T-Shirt
145g/m², 100% Baumwolle, Single Jersey
Rippstrickausschnitt mit gleichfarbigem Nackenband, Belcoro® Garn, höhere Maschendichte für verbesserte Bedruckbarkeit
S – M – L – XL – XXL
120 12 € 3,70

Damen T-Shirt
145g/m², 100% Baumwolle, Single Jersey
Taillierter Schnitt, Rundhalsausschnitt gerippt mit gleichfarbigem Nackenband, Belcoro® Garn, höhere Maschendichte für verbesserte Bedruckbarkeit
XS – S – M – L – XL – XXL
72 12 € 3,70

Die angegebenen Preise sind Richtpreise. Konkrete Preise entnehmen Sie bitte der aktuell gültigen Preisliste.

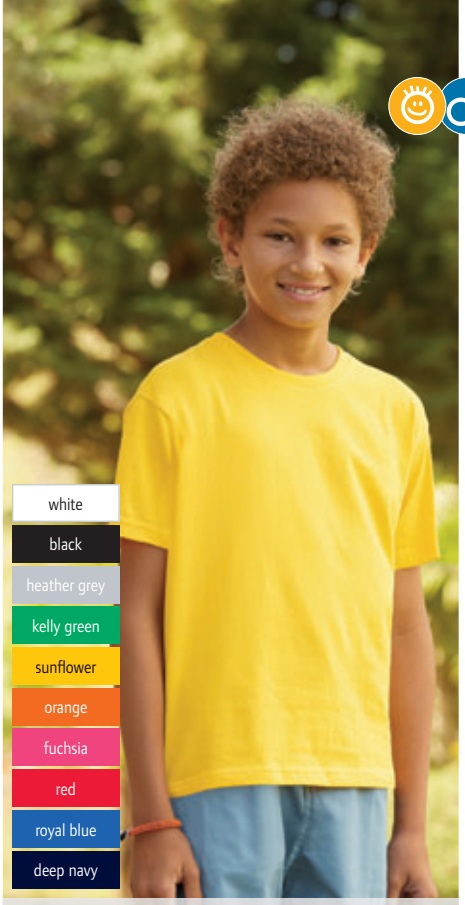

❶ 16.1015
F.O.L. | Kids Sofspun T

Kinder T-Shirt
165g/m², 100% Baumwolle
Figurbetonter Schnitt, Sofspun® Qualität für weichen Griff, Rippstrickausschnitt aus Baumwolle/Lycra®
104 – 116 – 128 – 140 – 152 – 164
72 12 € 3,80

❷ 16.1412
F.O.L. | Sofspun T

T-Shirt
165g/m², 100% Baumwolle
Modischer körperbetonter Schnitt, Sofspun® Qualität für weichen Griff, Rippstrickausschnitt aus Baumwolle/Lycra®
S – M – L – XL – XXL – 3XL
72 12 € 4,65

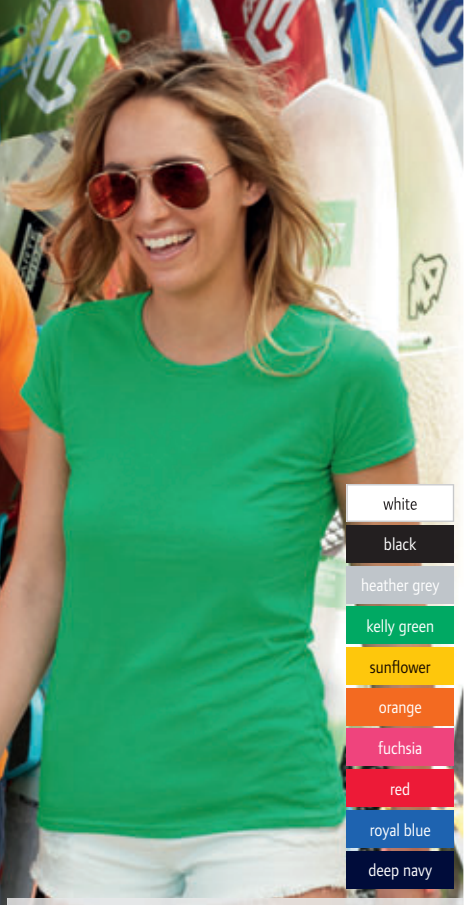

❸ 16.1414
F.O.L. | Lady-Fit Sofspun T

Damen T-Shirt
165g/m², 100% Baumwolle
Taillierter, femininer Schnitt, Sofspun® Qualität für weichen Griff, Rippstrickausschnitt aus Baumwolle/Lycra®
XS – S – M – L – XL – XXL
72 12 € 4,65

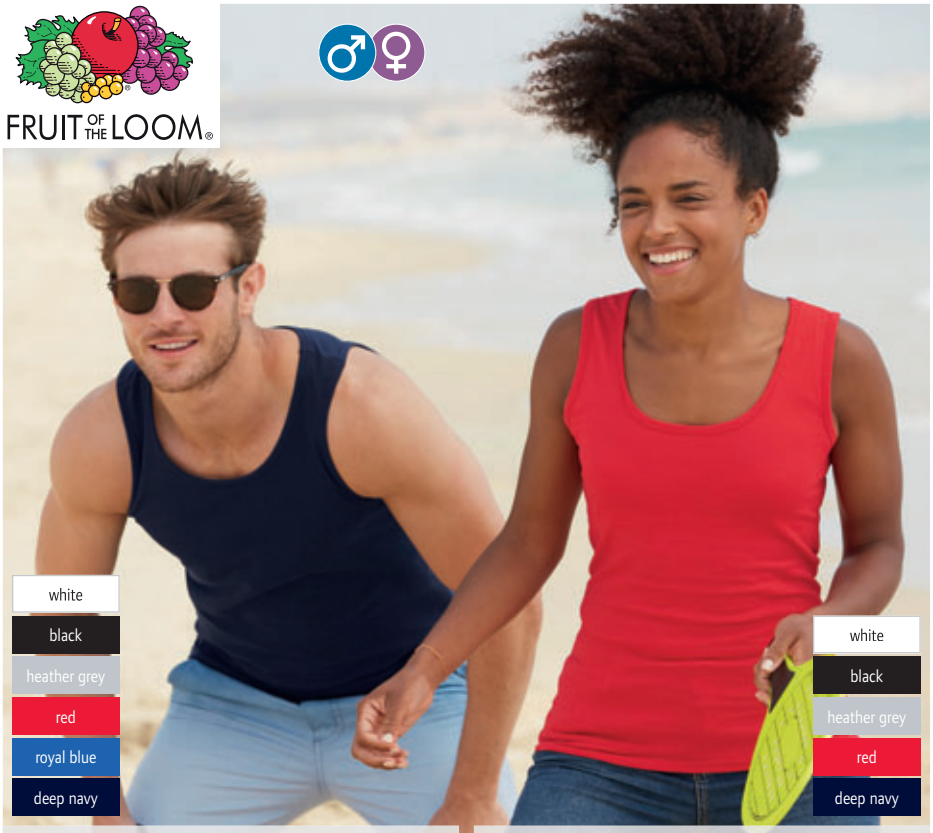

❹ 16.1098
F.O.L. | Athletic Vest

Herren Tank Top
165g/m², 100% Baumwolle
Gleichfarbig eingefasster Hals- und Armausschnitt, Belcoro® Garn
S – M – L – XL – XXL
72 12 € 3,90

❺ 16.1376
F.O.L. | Lady-Fit Valueweight Vest

Damen Träger T-Shirt
165g/m², 100% Baumwolle
Figurbetonter längerer Schnitt, gleichfarbig eingefasster Hals- und Armausschnitt, Belcoro® Garn
XS – S – M – L – XL – XXL
72 12 € 3,90

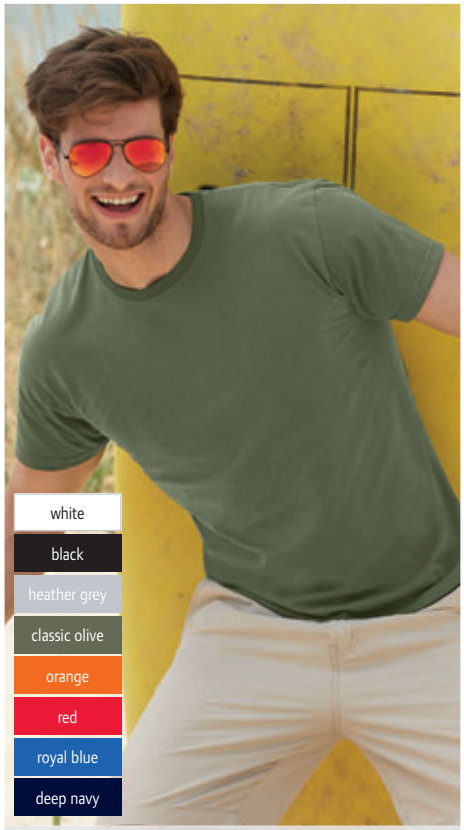

❻ 16.1200
F.O.L. | Fitted Valueweight T

Taillierte T-Shirt
165g/m², 100% Baumwolle
Figurbetonter Schnitt, Rippstrickausschnitt mit Nackenband für erhöhten Tragekomfort, Belcoro® Garn
S – M – L – XL – XXL
72 12 € 4,40

Die angegebenen Preise sind Richtpreise. Konkrete Preise entnehmen Sie bitte der aktuell gültigen Preisliste.

❶ 15.500L
Gildan | 5000L

❷ 15.5000
Gildan | 5000

❸ 15.500B
Gildan | 5000B

white	black	dark heather	sport grey
daisy	sunset	red	light pink
royal	navy		

white* **	black* **	dark heather	charcoal
tweed	military green	sport grey	ash grey*
sand	russet	dark chocolate	forest green
antique irish green	irish green	lime	kiwi
daisy	gold	sunset	orange
antique orange	red	antique cherry red	cardinal red
heliconia	safety pink	light pink	blackberry
purple	lilac	violet	light blue
sapphire	indigo blue	royal	antique sapphire
midnight	navy* **	antique jade dome	

white	black	military green	charcoal
sport grey	ash grey	sand	dark chocolate
forest green	irish green	lime	kiwi
daisy	gold	orange	red
cardinal red	heliconia	light pink	purple
violet	light blue	indigo blue	sapphire
royal	navy		

❹ 15.2000
Gildan | 2000

GILDAN®

in 47 Farben erhältlich

white* **	black* **	olive	dark heather
charcoal	prairie dust	sport grey* **	ice grey
ash grey*	natural	sand	dark chocolate
military green	forest green	irish green	kelly green
lime	safety green* **	kiwi	pistachio
daisy	gold	tangerine	safety orange* **
orange	texas orange	red* **	cherry red
cardinal red	maroon	heliconia	azalea
safety pink	light pink	purple	light blue
carolina blue	iris	sapphire	indigo blue
metro blue	royal* **	blue dusk	heather navy
navy* **	jade dome	sky	

❶ 15.500L **Gildan | 5000L**
Damen Heavy Cotton™ T-Shirt
185g/m², 100% einlaufvorbehandelte Baumwolle
Taillierter Schnitt, Open-End-Garn, Rundhalsausschnitt aus 1x1 Ripp, Nackenband, Doppelnähte an Arm und Saum
S – M – L – XL – XXL
36 0 € 4,65

❷ 15.5000 **Gildan | 5000**
Heavy™ T-Shirt
185g/m², 100% einlaufvorbehandelte Baumwolle
Open-End-Garn, Rundhalsausschnitt aus 1x1 Ripp, Rundstrickware, Doppelnähte an Ausschnitt, Arm und Saum
S – M – L – XL – XXL – 3XL – 4XL** – 5XL***
** nur in diesen Farben erhältlich*
72 0 € 4,65

❸ 15.500B **Gildan | 5000B**
Jugend Heavy Cotton™ T-Shirt
185g/m², 100% einlaufvorbehandelte Baumwolle, Single Jersey
Open-End-Garn, Schulterband, Rundstrickware, Doppelnähte an Arm und Saum, Größenschlüssel: XS (140/152), S (164), M (170), L (176), XL (182)
XS – S – M – L – XL
72 0 € 4,05

❹ 15.2000 **Gildan | 2000**
Ultra Cotton™ T-Shirt
200g/m², 100% einlaufvorbehandelte Baumwolle, Safety Farben: 50% Baumwolle, 50% Polyester, Single Jersey
Robuster Open-End-Garn, Rundstrickware, Nackenband an Hals und Schulter, Doppelnähte an Arm und Saum
S – M – L – XL – XXL – 3XL – 4XL** – 5XL***
** nur in diesen Farben erhältlich*
72 0 € 5,20

Die angegebenen Preise sind Richtpreise. Konkrete Preise entnehmen Sie bitte der aktuell gültigen Preisliste.

white* | black* | dark heather | charcoal
military green | sport grey | sand | chestnut
dark chocolate | forest green | irish green | kiwi
daisy | heather orange | orange | red
cherry red | purple | heather purple | light blue
heather royal | indigo blue | royal | heather navy
navy*

white | black | charcoal | sport grey
sand | dark chocolate | irish green | kiwi
daisy | orange | red | purple
light blue | indigo blue | royal | navy

white | black | charcoal | sport grey
sand | chestnut | dark chocolate | irish green
kiwi | daisy | heather orange | red
antique cherry red | cherry red | azalea | antique helicona
purple | heather purple | light blue | indigo blue
royal | navy

❶ 15.6400
Gildan | 64000

Softstyle® T-Shirt
150g/m², 100% einlaufvorbehandelte ringgesponnene Baumwolle, Single Jersey
Durchgehendes Schulterband, schmaler Rundhalsausschnitt, Rundstrickware, Doppelnähte an Arm und Saum
*S – M – L – XL – XXL – 3XL **
** nur in diesen Farben erhältlich*
72 0 € 4,60

❷ 15.640B
Gildan | 64000B

Kinder Softstyle® T-Shirt
150g/m², 100% einlaufvorbehandelte ringgesponnene Baumwolle, Single Jersey
Durchgehendes Schulterband, schmaler Rundhalsausschnitt, Rundstrickware, Doppelnähte an Arm und Saum

XS	S	M	L	XL
98/104	110/116	122/128	134/140	146/152

72 0 € 3,85

❸ 15.640L
Gildan | 64000L

Damen Softstyle® T-Shirt
150g/m², 100% einlaufvorbehandelte ringgesponnene Baumwolle, Single Jersey
Taillierter Schnitt, durchgehendes Schulterband, schmaler Rundhalsausschnitt, Doppelnähte an Arm und Saum
S – M – L – XL – XXL
72 0 € 4,60

white
black
military green
charcoal
sport grey
forest green
irish green
lime
daisy
gold
orange
red
heliconia
azalea
purple
light blue
sapphire
royal
navy

❹ 15.4100
Gildan | 4100

white
black
rs sport grey
heliconia
red
light blue
royal
navy

❺ 15.410L
Gildan | 4100L

GILDAN®

❹ 15.4100 **Gildan | 4100**
Premium Cotton® T-Shirt
185g/m², 100% einlaufvorbehandelte ringgesponnene Baumwolle, Single Jersey
Nahtloser Rippstrickausschnitt, durchgehendes Nacken- und Schulterband
S – M – L – XL – XXL
72 0 € 5,10

❺ 15.410L **Gildan | 4100L**
Damen Premium Cotton® T-Shirt
185g/m², 100% einlaufvorbehandelte ringgesponnene Baumwolle, Single Jersey
Leicht taillierter Schnitt, Nackenband und Schulterband, Doppelnähte an Arm und Saum
S – M – L – XL – XXL
36 0 € 5,10

Die angegebenen Preise sind Richtpreise. Konkrete Preise entnehmen Sie bitte der aktuell gültigen Preisliste.

JAMES & NICHOLSON

❶ 02.8002 James & Nicholson | JN 8002
Herren Bio T-Shirt mit Rollsaum
140g/m², 100% Bio-Baumwolle
Rundhalsausschnitt und Ärmel mit Rollsaum, Tear off!® Label und neutrales Größenlabel im Nacken
S – M – L – XL – XXL
100 1 € 9,10

❷ 02.8001 James & Nicholson | JN 8001
Damen Bio T-Shirt mit Rollsaum
120g/m², 100% Bio-Baumwolle
Leicht taillierter, längerer Schnitt, großzügiger Rundhalsausschnitt, Ärmel mit Rollsaum, Tear off!® Label und neutrales Größenlabel im Nacken
XS – S – M – L – XL
100 1 € 8,30

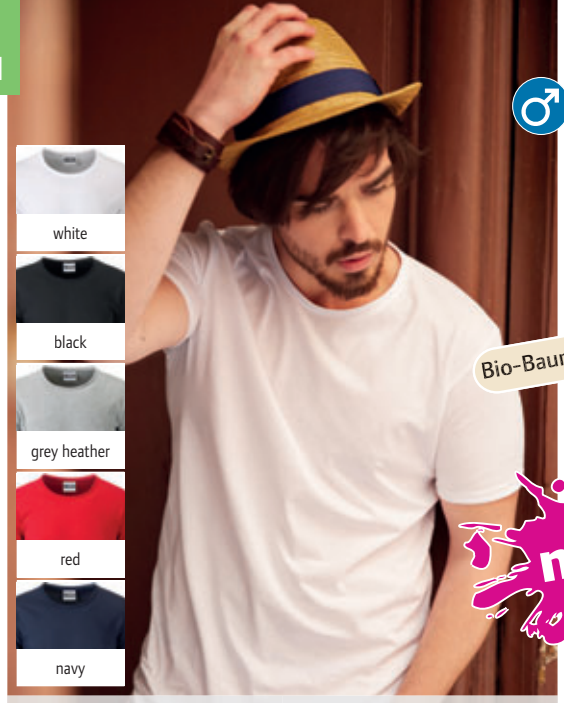

❶ 02.8002
James & Nicholson | JN 8002

❷ 02.8001
James & Nicholson | JN 8001

❸ 02.8004 James & Nicholson | JN 8004
Herren Bio V-Neck T-Shirt mit Brusttasche
140g/m², 100% Bio-Baumwolle
V-Ausschnitt mit schmalem Bündchen, Bündchen mit Elasthan, Brusttasche mit Rollsaum, Tear off!® Label und neutrales Größenlabel im Nacken
S – M – L – XL – XXL
100 1 € 9,10

❹ 02.8003 James & Nicholson | JN 8003
Damen Bio T-Shirt mit Brusttasche
120g/m², 100% Bio-Baumwolle
Leicht taillierter Schnitt, großzügiger Rundhalsausschnitt, Bündchen mit Elasthan, Brusttasche mit Rollsaum, Tear off!® Label und neutrales Größenlabel im Nacken
XS – S – M – L – XL
100 1 € 9,10

❸ 02.8004
James & Nicholson | JN 8004

❹ 02.8003
James & Nicholson | JN 8003

❺ 02.8005 James & Nicholson | JN 8005
Damen Bio T-Shirt
120g/m², 100% Bio-Baumwolle
Großzügiger Schnitt, flacher, großzügiger Rundhalsausschnitt, Armausschnitt mit Umschlag, Bündchen mit Elasthan, überschnittene Schulter, Tear off!® Label und neutrales Größenlabel im Nacken
XS – S – M – L – XL
100 1 € 9,10

❻ 02.8007 James & Nicholson | JN 8007
Damen Bio T-Shirt
120g/m², 100% Bio-Baumwolle
Leicht taillierter Schnitt, großzügiger Rundhalsausschnitt, Bündchen mit Elasthan, Tear off!® Label und neutrales Größenlabel im Nacken
XS – S – M – L – XL
100 1 € 8,30

❺ 02.8005
James & Nicholson | JN 8005

❻ 02.8007
James & Nicholson | JN 8007

Die angegebenen Preise sind Richtpreise. Konkrete Preise entnehmen Sie bitte der aktuell gültigen Preisliste.

❶ 02.0974
James & Nicholson | JN 974

❷ 02.0973
James & Nicholson | JN 973

❶ 02.0974 **James & Nicholson | JN 974**
Herren V-Neck Heather T-Shirt
170g/m², 65% Polyester, 35% Baumwolle
Hochwertige Melange Single Jersey Qualität
S – M – L – XL – XXL – 3XL
50 1 € 8,60

❷ 02.0973 **James & Nicholson | JN 973**
Damen V-Neck Heather T-Shirt
170g/m², 65% Polyester, 35% Baumwolle
Taillierter Schnitt, hochwertige Melange Single Jersey Qualität
S – M – L – XL – XXL
50 1 € 8,60

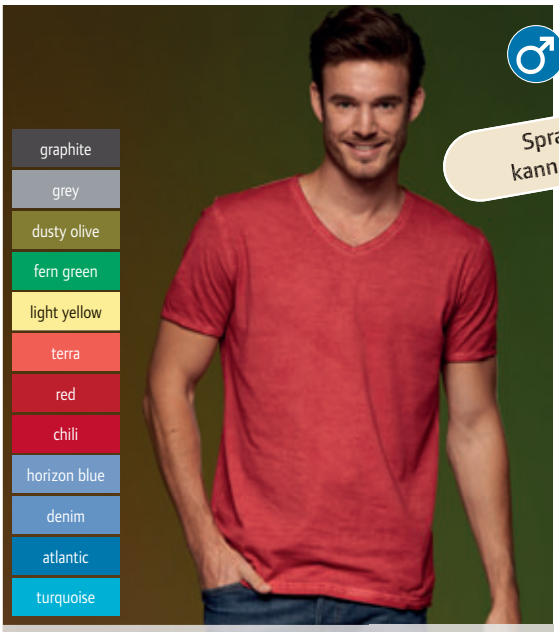

❸ 02.0976
James & Nicholson | JN 976

❹ 02.0975
James & Nicholson | JN 975

❸ 02.0976 **James & Nicholson | JN 976**
Herren V-Neck T-Shirt „Gipsy"
140g/m², 100% Baumwolle
Figurbetonter Schnitt, Baumwoll Single Jersey mit aufwändiger Spray Print Technik, Ausschnitt und Ärmel mit schmaler Borte, Artikel bluten beim Waschen aus - heller Druck kann sich verfärben
S – M – L – XL – XXL – 3XL
50 1 € 13,40

❹ 02.0975 **James & Nicholson | JN 975**
Damen V-Neck T-Shirt „Gipsy"
140g/m², 100% Baumwolle
Taillierter Schnitt, Baumwoll Single Jersey mit aufwändiger Spray Print Technik, Ausschnitt und Ärmel mit schmaler Borte, Artikel bluten beim Waschen aus - heller Druck kann sich verfärben
S – M – L – XL – XXL
50 1 € 13,40

❺ 02.0978
James & Nicholson | JN 978

❻ 02.0977
James & Nicholson | JN 977

❺ 02.0978 **James & Nicholson | JN 978**
Herren Slub T-Shirt „Urban"
180g/m², 100% Baumwolle, Single Jersey aus Flammgarn
Schulter mit doppelter Kontrastnaht
S – M – L – XL – XXL – 3XL
50 1 € 11,40

❻ 02.0977 **James & Nicholson | JN 977**
Damen Slub T-Shirt „Urban"
160g/m², 100% Baumwolle, Single Jersey aus Flammgarn
Taillierter Schnitt, Schulter mit doppelter Kontrastnaht
S – M – L – XL – XXL
50 1 € 11,40

Die angegebenen Preise sind Richtpreise. Konkrete Preise entnehmen Sie bitte der aktuell gültigen Preisliste.

❶ 02.0001
James & Nicholson | JN 01

❷ 02.0019
James & Nicholson | JN 19

❸ 02.0901
James & Nicholson | JN 901

white	black	graphite	dark grey	grey heather	ash	light grey	stone	khaki	brown	olive	dark green	fern green	irish green
lime green	acid yellow	light yellow	yellow	gold yellow	orange	dark orange	pink	grenadine	tomato	red	wine	rose	aubergine
purple	lilac	light blue	sky blue	pacific	aqua	royal	dark royal	petrol	navy	turquoise	mint		

T-Shirt
150g/m², 100% ringgesponnene Baumwolle, Single Jersey
Komfort-T-Shirt, Rundhalsausschnitt mit Elasthan, Nackenband, Rundstrickware, Doppelnähte an Schultern
S – M – L – XL – XXL
100 10 € 7,10

Kinder T-Shirt
150g/m², 100% ringgesponnene Baumwolle, Single Jersey
Rundhalsausschnitt mit Elasthan, Nackenband, Doppelnähte an Schultern, Rundhals- und Armausschnitt

XS	S	M	L	XL	XXL
98/104	110/116	122/128	134/140	146/152	158/164

100 10 € 5,20

Damen T-Shirt
150g/m², 100% ringgesponnene Baumwolle, Single Jersey
Leicht taillierter Schnitt, großzügiger Rundhalsausschnitt mit Feinstrickbündchen, Nackenband, Doppelnähte an Schultern, Rundhals- und Armausschnitt
S – M – L – XL – XXL – 3XL
100 10 € 7,30

❹ 02.0002
James & Nicholson | JN 02

white	black	graphite	dark grey	grey heather
ash	light grey	stone	khaki	brown
olive	dark green	fern green	irish green	lime green
acid yellow	light yellow	yellow	gold yellow	orange
dark orange	pink	grenadine	tomato	red
wine	rose	aubergine	purple	lilac
light blue	sky blue	pacific	aqua	royal
dark royal	petrol	navy	turquoise	mint

Heavy T-Shirt
180g/m², 100% gekämmte ringgesponnene Baumwolle, Single Jersey
Rundhalsausschnitt mit Elasthan, Nackenband, Rundstrickware, Doppelnähte an Schultern, Rundhals- und Armausschnitt
S – M – L – XL – XXL – 3XL – 4XL – 5XL
100 10 € 8,30

❺ 02.0003
James & Nicholson | JN 03

V-Neck T-Shirt
150g/m², 100% ringgesponnene Baumwolle, Single Jersey
V-Ausschnitt mit Elasthan, Nackenband, Rundstrickware, Doppelnähte an Schultern, Rundhals- und Armausschnitt
S – M – L – XL – XXL
100 10 € 8,30

❻ 02.0747
James & Nicholson | JN 747

Basic T-Shirt
150g/m², 100% Baumwolle, Single Jersey
Rundhalsausschnitt mit Elasthan, Nackenband, Rundstrickware
S – M – L – XL – XXL
100 10 € 4,30

Die angegebenen Preise sind Richtpreise. Konkrete Preise entnehmen Sie bitte der aktuell gültigen Preisliste.

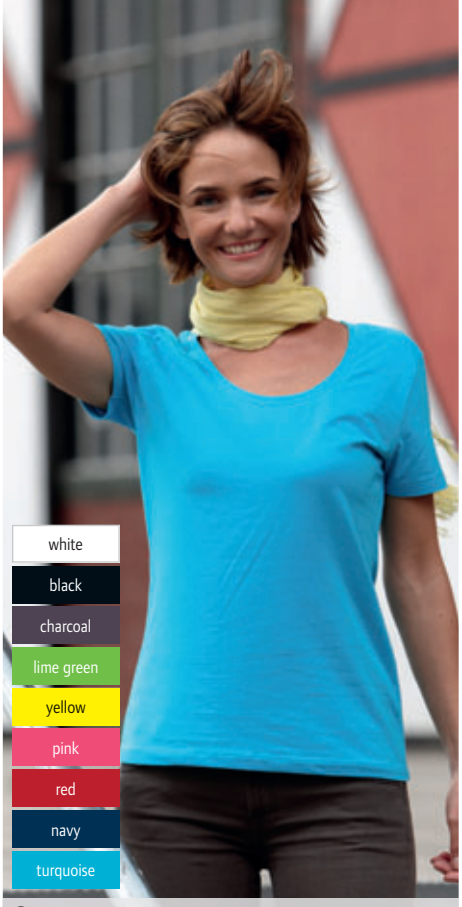

❶ 02.0926
James & Nicholson | JN 926

Damen Stretch T-Shirt
170g/m², 95% einlaufvorbehandelte gekämmte ring-gesponnene Baumwolle, 5% Elasthan, Single Jersey
Großzügiger Schnitt
S – M – L – XL – XXL
50 10 € 13,10

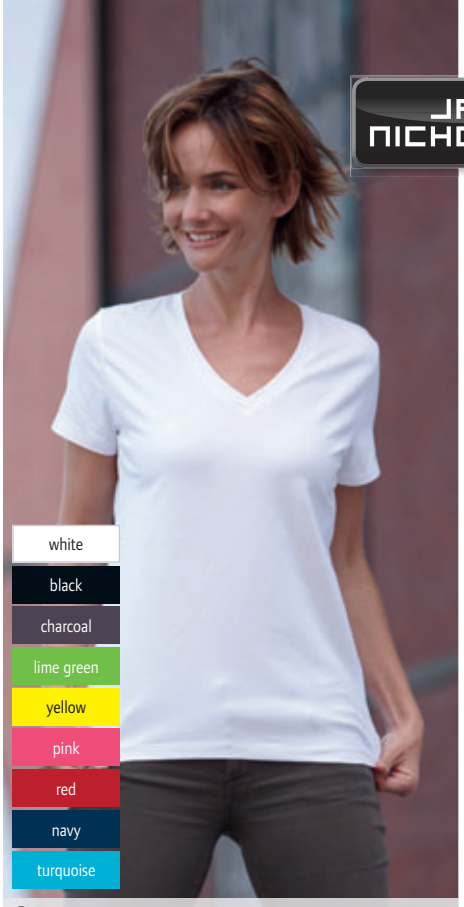

❷ 02.0928
James & Nicholson | JN 928

Damen Stretch V-Neck T-Shirt
170g/m², 95% gekämmte ringgesponnene Baumwolle, 5% Elasthan, Single Jersey
Großzügiger Schnitt, V-Ausschnitt
S – M – L – XL – XXL
50 10 € 13,30

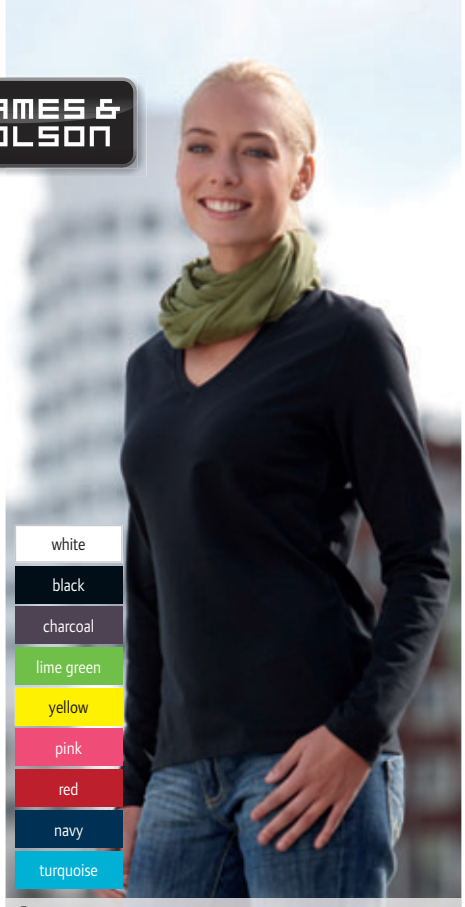

❸ 02.0929
James & Nicholson | JN 929

Damen Stretch V-Neck T-Shirt langarm
170g/m², 95% einlaufvorbehandelte gekämmte ring-gesponnene Baumwolle, 5% Elasthan, Single Jersey
Großzügiger Schnitt, V-Ausschnitt
S – M – L – XL – XXL
50 10 € 17,90

❹ 02.0970 **James & Nicholson | JN 970**

Damen Tank Top
160g/m², 95% Baumwolle, 5% Elasthan
Figurbetonter Schnitt, Rundhals- und Armausschnitt mit schmalem Bündchen
S – M – L – XL – XXL
50 1 € 11,40

❺ 02.0913 **James & Nicholson | JN 913**

Herren Medium T-Shirt langarm
150g/m², 100% ringgesponnene Baumwolle, Single Jersey
Gerader Schnitt, Rundstrickware, 1x1 gerippt-es Halsbündchen und Nackenband
S – M – L – XL – XXL – 3XL
50 10 € 10,30

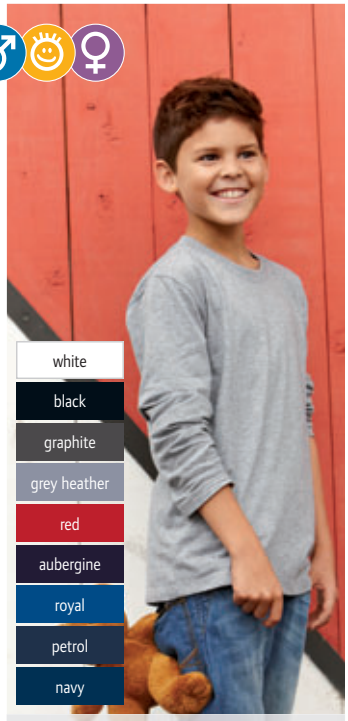

❻ 02.913K **James & Nicholson | JN 913K**

Kinder T-Shirt langarm
150g/m², 100% ringgesponnene Baumwolle, Single Jersey
Rundhalsausschnitt mit Elasthan, Doppelnaht am Halsausschnitt
XS – S – M – L – XL – XXL
50 10 € 7,80

❼ 02.0903 **James & Nicholson | JN 903**

Damen T-Shirt langarm
150g/m², 100% ringgesponnene Baumwolle, Single Jersey
Leicht taillierter Schnitt, großzügiger Aus-schnitt mit Feinstrickbündchen, Doppelnähte an Schultern, Rundhals- und Armausschnitt, Nackenband
S – M – L – XL – XXL – 3XL
50 10 € 9,60

Die angegebenen Preise sind Richtpreise. Konkrete Preise entnehmen Sie bitte der aktuell gültigen Preisliste.

❶ 02.0055 James & Nicholson | JN 55
Stretch T-Shirt
200g/m², 95% gekämmte ringgesponnene Baumwolle, 5% Elasthan, Single Jersey
Taillierter Schnitt, schmal eingefasster Rundhalsausschnitt
S – M – L – XL – XXL
50 10 € 15,80

❷ 02.0004 James & Nicholson | JN 04
Damen V-Neck T-Shirt
200g/m², 95% gekämmte ringgesponnene Baumwolle, 5% Elasthan, Single Jersey
Figurbetonter Schnitt, tiefer V-Ausschnitt
S – M – L – XL – XXL
50 10 € 11,60

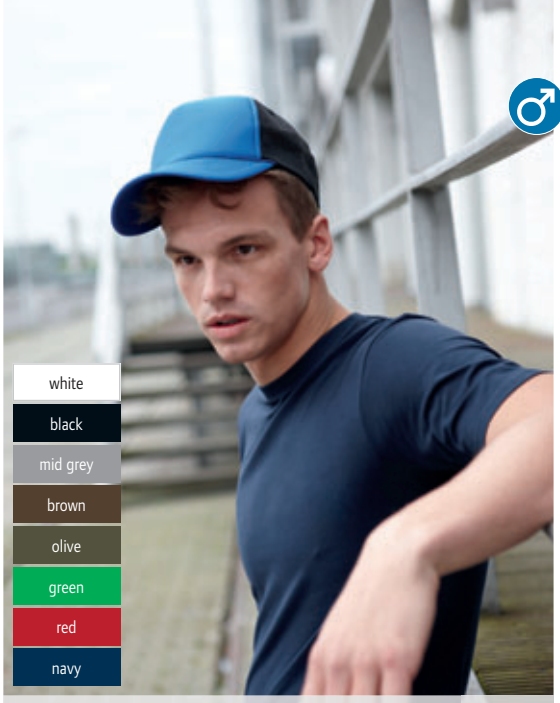

❶ 02.0055
James & Nicholson | JN 55

❷ 02.0004
James & Nicholson | JN 04

❸ 02.0017 James & Nicholson | JN 17
Herren Flag T-Shirt
160g/m², 100% ringgesponnene Baumwolle, Single Jersey
Hals- und Armbündchen in Kontrastfarbe, Kontraststreifen an Ärmeln und Schultern
S – M – L – XL – XXL – 3XL
100 10 € 11,40

❹ 02.0018 James & Nicholson | JN 18
Damen Flag T-Shirt
160g/m², 100% ringgesponnene Baumwolle, Single Jersey
Leicht taillierter Schnitt, Hals- und Armbündchen in Kontrastfarbe, Kontraststreifen an Ärmeln und Schultern
S – M – L – XL – XXL
100 10 € 10,–

❸ 02.0017
James & Nicholson | JN 17

❹ 02.0018
James & Nicholson | JN 18

❺ 02.0056 James & Nicholson | JN 56
Stretch T-Shirt langarm
200g/m², 95% gekämmte ringgesponnene Baumwolle, 5% Elasthan, Single Jersey
Taillierter Schnitt, schmal eingefasster Rundhalsausschnitt
S – M – L – XL – XXL
50 10 € 19,90

❻ 02.0054 James & Nicholson | JN 54
Damen T-Shirt langarm
200g/m², 95% gekämmte ringgesponnene Baumwolle, 5% Elasthan, Single Jersey
Figurbetonter Schnitt, schmal eingefasster Rundhalsausschnitt
S – M – L – XL – XXL
50 10 € 14,90

❺ 02.0056
James & Nicholson | JN 56

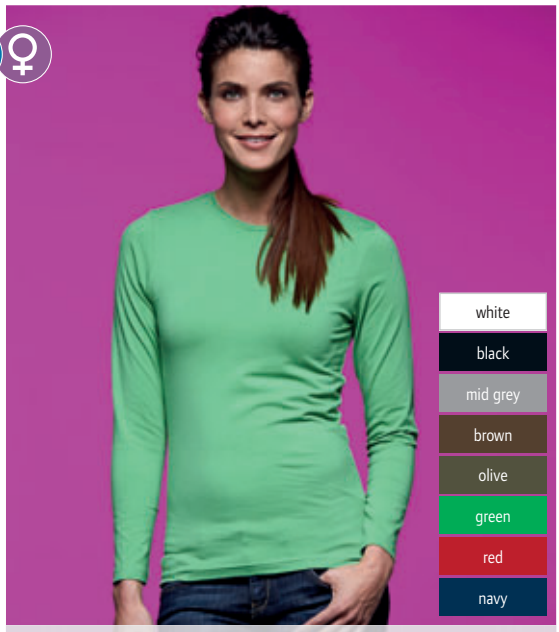

❻ 02.0054
James & Nicholson | JN 54

Die angegebenen Preise sind Richtpreise. Konkrete Preise entnehmen Sie bitte der aktuell gültigen Preisliste.

ENZYME WASHED

white	black
dark grey	oxford grey
new light sand	dark khaki
chocolate	forest green
kelly green	lime
yellow	orange
red	wine
fuchsia	purple
sky blue	light royal blue
tropical blue	navy

❶ 20.K383
Kariban | K383

❷ 20.K359
Kariban | K359

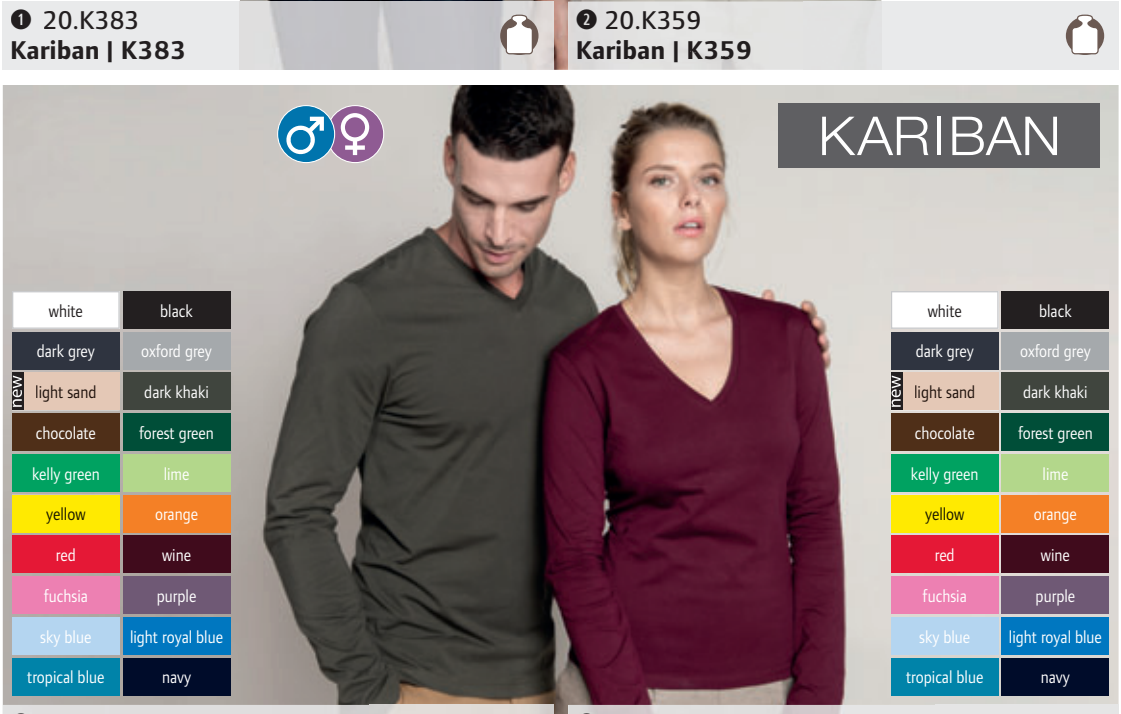

white	black
dark grey	oxford grey
new light sand	dark khaki
chocolate	forest green
kelly green	lime
yellow	orange
red	wine
fuchsia	purple
sky blue	light royal blue
tropical blue	navy

❸ 20.K358
Kariban | K358

❹ 20.K382
Kariban | K382

white/forest green	white/sky blue
white/orange	white/red
white/royal blue	white/navy
white/black	black/red
slate grey/black	light grey/red
yellow/black	orange/light grey
orange/black	red/yellow
ice/denim	aqua blue/white
royal blue/yellow	navy/orange
navy/yellow	

❺ 20.K330
Kariban | K330

black/yellow
black/orange
black/white
black/lime
lime/white
yellow/royal
orange/white
red/black
red/white
sky blue/white
royal blue/white
navy/pink
navy/sky
navy/white

❻ 20.K340
Kariban | K340

❶ 20.K383
Kariban | K383
Damen T-Shirt langarm
180g/m², 100% Baumwolle, enzymgewaschen
Taillierter Schnitt, schmal eingefasster Ausschnitt, Kontrast-Nackenband in weiß bei farbigen und grau bei weißen Shirts, Doppelnahtverarbeitung
S – M – L – XL – XXL – 3XL
50 5 € 9,65

❷ 20.K359
Kariban | K359
Herren T-Shirt langarm
180g/m², 100% Baumwolle, enzymgewaschen, Single Jersey
Taillierter Schnitt, schmal eingefasster Ausschnitt, Kontrast-Nackenband in weiß bei farbigen und grau bei weißen Shirts, Doppelnahtverarbeitung
S – M – L – XL – XXL – 3XL – 4XL
50 5 € 11,40

❸ 20.K358
Kariban | K358
Herren V-Neck T-Shirt langarm
180g/m², 100% Baumwolle, enzymgewaschen, Single Jersey
Taillierter Schnitt, glatt eingefasster V-Ausschnitt, Kontrast-Nackenband in weiß bei farbigen und grau bei weißen Shirts, Doppelnahtverarbeitung
S – M – L – XL – XXL – 3XL – 4XL
50 5 € 11,40

❹ 20.K382
Kariban | K382
Damen V-Neck T-Shirt langarm
180g/m², 100% Baumwolle, enzymgewaschen
Taillierter Schnitt, schmal eingefasster V-Ausschnitt, Kontrast-Nackenband in weiß bei farbigen und grau bei weißen Shirts, Doppelnahtverarbeitung
S – M – L – XL – XXL – 3XL
50 5 € 10,05

❺ 20.K330
Kariban | K330
Baseball T-Shirt
165g/m², 100% Baumwolle
Kontrastfarbige Raglanärmel, Nackenband, Ausschnitt mit Lycra®, Doppelnaht an Ärmeln, Hals und Bund, Seitenschlitze
S – M – L – XL – XXL – 3XL
100 10 € 8,95

❻ 20.K340
Kariban | K340
2-farbiges T-Shirt „Tiger"
165g/m², 100% Baumwolle
Rundhalsausschnitt und Ärmelabschlüsse mit Elasthan, seitlicher Kontraststreifen, Doppelnähte an Ärmeln und Bund
S – M – L – XL – XXL – 3XL
100 10 € 10,80

Die angegebenen Preise sind Richtpreise. Konkrete Preise entnehmen Sie bitte der aktuell gültigen Preisliste.

❶ 20.K356
Kariban | K356

Herren T-Shirt
180g/m², 100% Baumwolle, enzymgewaschen, Single Jersey Taillierter Schnitt, eingefasster Ausschnitt, Kontrast-Nackenband in weiß bei farbigen und grau bei weißen Shirts, Doppelnahtverarbeitung
S – M – L – XL – XXL – 3XL – 4XL
50 10 € 8,70

❷ 20.K380
Kariban | K380

Damen T-Shirt
180g/m², 100% Baumwolle, enzymgewaschen Taillierter Schnitt, schmal eingefasster Ausschnitt, Kontrast-Nackenband in weiß bei farbigen und grau bei weißen Shirts, Doppelnahtverarbeitung
S – M – L – XL – XXL – 3XL
50 10 € 6,85

❸ 20.K384
Kariban | K384

Damen T-Shirt
180g/m², 100% gebürstete Baumwolle, enzymgewaschen Taillierter Schnitt, breiter U-Boot Ausschnitt, Nackenband in Kontrastfarbe
S – M – L – XL – XXL – 3XL
50 10 € 8,15

❹ 20.K357
Kariban | K357

Herren V-Neck T-Shirt
180g/m², 100% Baumwolle, enzymgewaschen, Single Jersey Glatt eingefasster V-Ausschnitt, Kontrast-Nackenband in weiß bei farbigen und grau bei weißen Shirts, Doppelnahtverarbeitung
S – M – L – XL – XXL – 3XL – 4XL
50 10 € 8,70

❺ 20.K381
Kariban | K381

Damen V-Neck T-Shirt
180g/m², 180g/m², 100% Baumwolle, enzymgewaschen Taillierter Schnitt, schmal eingefasster tiefer V-Ausschnitt, Kontrast-Nackenband in weiß bei farbigen und grau bei weißen Shirts, Doppelnahtverarbeitung
S – M – L – XL – XXL – 3XL
50 10 € 6,90

❻ 20.K361
Kariban | K361

Damen Tank Top
160g/m², 95% Baumwolle, 5% Elasthan
Körperbetonter Schnitt, stretchiger, weicher Stoff, Nackenband, schmaler Abschluss an Ärmeln und Rundhals, Doppelnahtverarbeitung am Saum
XS – S – M – L – XL – XXL
50 10 € 9,–

Die angegebenen Preise sind Richtpreise. Konkrete Preise entnehmen Sie bitte der aktuell gültigen Preisliste.

❶ 20.2102
Kariban | KV2102

❷ 20.2103
Kariban | KV2103

Kariban Vintage

❶ 20.2102
Kariban | KV2102
Damen Kapuzen T-Shirt langarm
190g/m², 100% Baumwolle, Single Jersey
Leicht taillierter Schnitt, Nackenband, gerippte Seitenbänder, Ärmelbündchen und Bund, Kängurutasche, Vintage-Look, vorgewaschen
XS – S – M – L – XL – XXL
20 | 1 | € 45,–

❷ 20.2103
Kariban | KV2103
Herren Kapuzen T-Shirt langarm
190g/m², 100% Baumwolle, Single Jersey
Taillierter Schnitt, gerippte Seitenbänder, Ärmelbündchen und Bund, Kängurutasche, Vintage-Look, vorgewaschen
S – M – L – XL – XXL – 3XL
20 | 1 | € 36,50

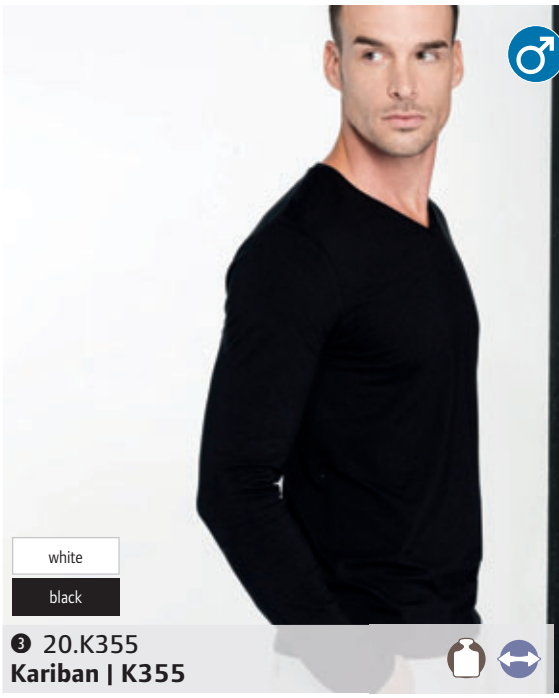

❸ 20.K355
Kariban | K355

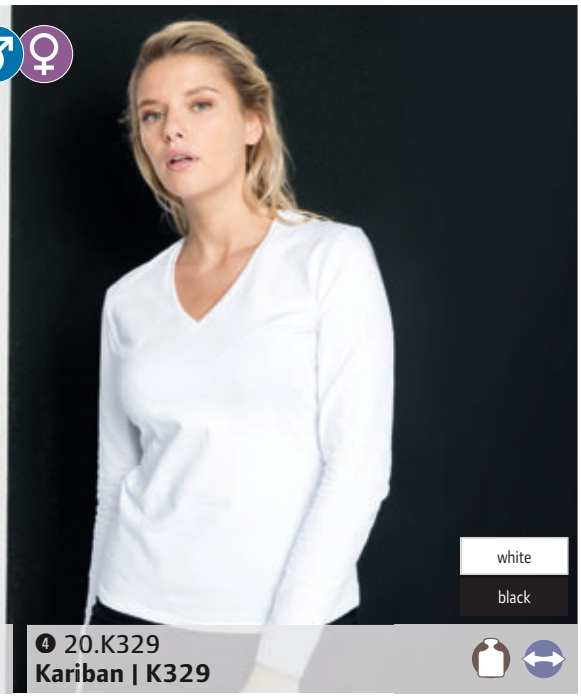

❹ 20.K329
Kariban | K329

KARIBAN

❸ 20.K355
Kariban | K355
Herren Stretch V-Neck T-Shirt langarm
190g/m², 95% Baumwolle, 5% Elasthan
Taillierter Schnitt, eingefasster V-Ausschnitt, Nackenband, Doppelnähte an Ärmeln und Bund
S – M – L – XL – XXL – 3XL
50 | 10 | € 21,–

❹ 20.K329
Kariban | K329
Damen V-Neck T-Shirt langarm
190g/m², 95% Baumwolle, 5% Elasthan
Taillierter Schnitt, tiefer eingefasster V-Ausschnitt, Nackenband, Doppelnähte an Ärmeln und Bund
S – M – L – XL – XXL
50 | 10 | € 18,–

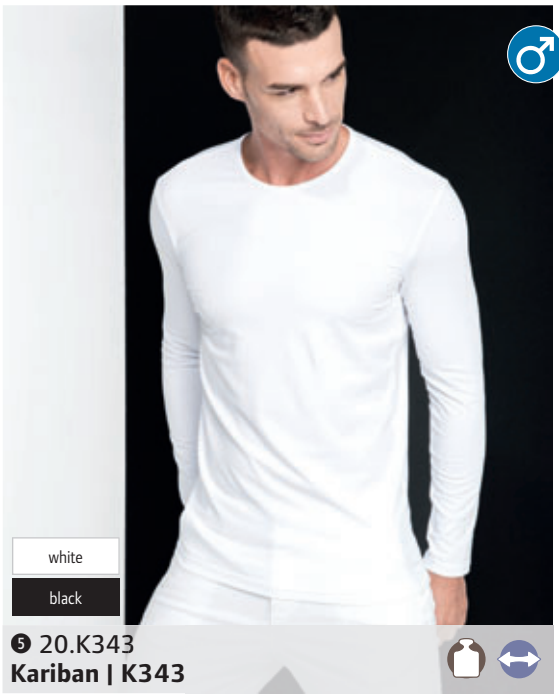

❺ 20.K343
Kariban | K343

❻ 20.K328
Kariban | K328

KARIBAN

❺ 20.K343
Kariban | K343
Herren Stretch T-Shirt „Helios“ langarm
190g/m², 95% Baumwolle, 5% Elasthan
Schmal eingefasster Ausschnitt, Doppelnähte an Ärmeln und Bund
S – M – L – XL – XXL – 3XL
25 | 5 | € 20,60

❻ 20.K328
Kariban | K328
Damen Stretch T-Shirt „Carla“ langarm
190g/m², 95% Baumwolle, 5% Elasthan
Taillierter Schnitt, eingefasster Ausschnitt, Nackenband, Doppelnähte an Ärmeln und Bund
S – M – L – XL – XXL
25 | 5 | € 17,25

Die angegebenen Preise sind Richtpreise. Konkrete Preise entnehmen Sie bitte der aktuell gültigen Preisliste.

KARIBAN

❶ 20.K371
❶ 20.K371
Kariban | K371

❷ 20.K391
❷ 20.K391
Kariban | K391

❶ 20.K371
Kariban | K371
Herren Organic T-Shirt
155g/m², 100% OCS 100 zertifizierte Bio-Baumwolle, OCS Blended: heather Farben mit 20% Polyester, grey heather mit 30% Viskose
Körperbetonter Schnitt, Strickbündchen am Ausschnitt, neutrales Größenlabel
S – M – L – XL – XXL – 3XL
50 10 € 7,30

❷ 20.K391
Kariban | K391
Damen Organic T-Shirt
155g/m², 100% OCS 100 zertifizierte Bio-Baumwolle, OCS Blended: heather Farben mit 20% Polyester, grey heather mit 30% Viskose
Figurbetonter Schnitt, Strickbündchen am Ausschnitt, neutrales Größenlabel
XS – S – M – L – XL – XXL
50 10 € 7,30

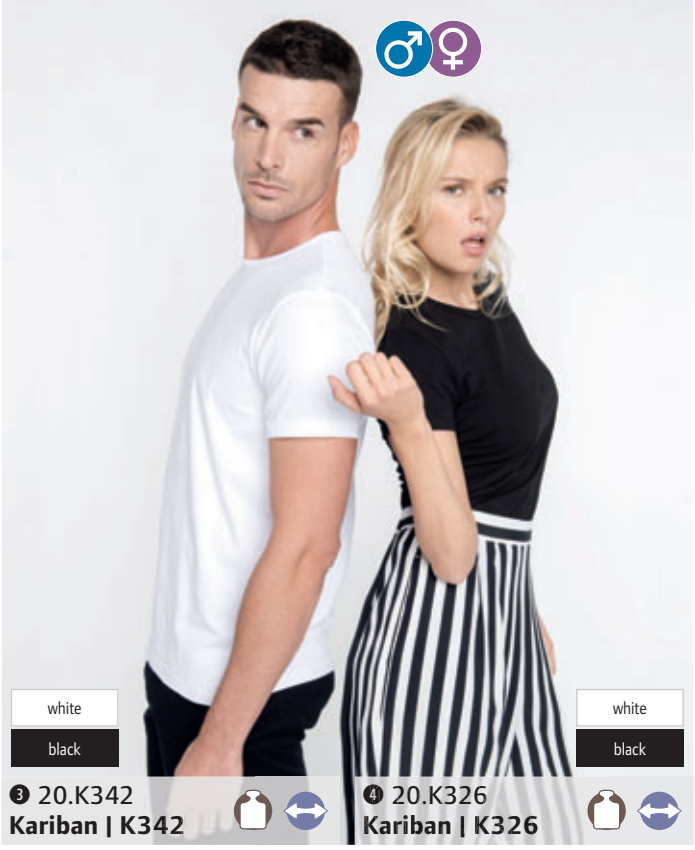

❸ 20.K342
Kariban | K342

❹ 20.K326
Kariban | K326

❺ 20.K327
Kariban | K327

❻ 20.K353
Kariban | K353

Herren Stretch T-Shirt „Eros“
190g/m², 95% Baumwolle, 5% Elasthan
Schmal eingefasster Ausschnitt, Doppelnähte
S – M – L – XL – XXL – 3XL
50 10 € 14,90

Damen Stretch T-Shirt „Maia“
190g/m², 95% Baumwolle, 5% Elasthan
Taillierter Schnitt, eingefasster Ausschnitt, Nackenband, Doppelnähte an Ärmeln und Bund
S – M – L – XL – XXL
50 10 € 13,10

Damen Stretch V-Neck T-Shirt „Electra“
190g/m², 95% Baumwolle, 5% Elasthan
Taillierter Schnitt, tiefer eingefasster V-Ausschnitt, Nackenband, Doppelnähte an Ärmeln und Bund
S – M – L – XL – XXL
50 10 € 12,70

Herren Stretch V-Neck T-Shirt
190g/m², 95% Baumwolle, 5% Elasthan
Taillierter Schnitt, eingefasster V-Ausschnitt, Nackenband, Doppelnähte an Ärmeln und Bund
S – M – L – XL – XXL – 3XL
50 10 € 16,15

Die angegebenen Preise sind Richtpreise. Konkrete Preise entnehmen Sie bitte der aktuell gültigen Preisliste.

❶ 20.2105
Kariban | KV2105

❷ 20.2104
Kariban | KV2104

❶ 20.2105
Kariban | KV2105
Damen Vintage T-Shirt
180g/m², 100% Baumwolle
enzymgewaschen
Taillierter Schnitt, verbesserter Rundhalsausschnitt, samtig weiche Oberfläche, vorgewaschen, Vintage-Look, kontrastfarbiges Nackenband, Doppelnähte
XS – S – M – L – XL – XXL
50 | 5 € 10,20

❷ 20.2104
Kariban | KV2104
Herren Vintage T-Shirt
180g/m², 100% Baumwolle
enzymgewaschen
Taillierter Schnitt, verbesserter Rundhalsausschnitt, samtig weiche Oberfläche, vorgewaschen, Vintage-Look, kontrastfarbiges Nackenband, Doppelnähte
S – M – L – XL – XXL – 3XL
50 | 5 € 11,–

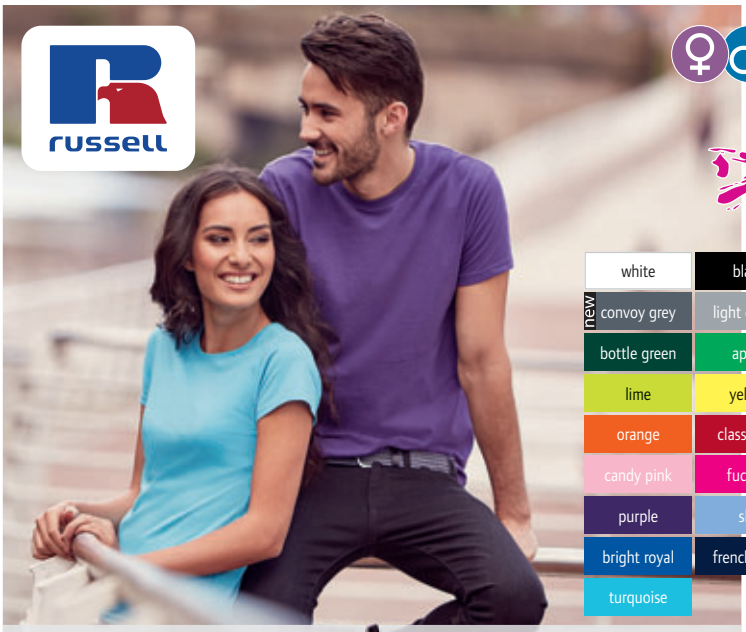

❸ 10.155F
Russell | 155F

❹ 10.155M
Russell | 155M

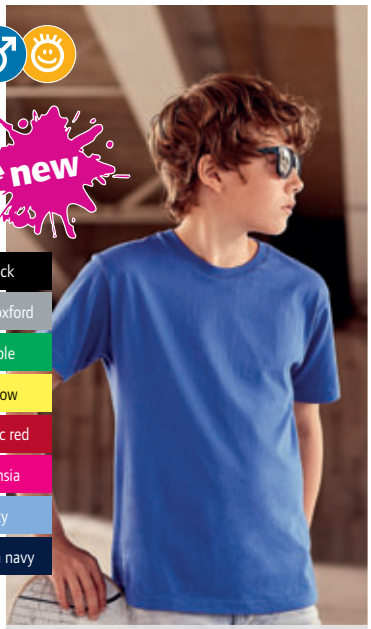

❺ 10.155B
Russell | 155B

❸ 10.155F
Russell | 155F
Damen Slim T-Shirt
145g/m², 100% ringgesponnene Baumwolle
Taillierter längerer Schnitt, Nackenband
XS – S – M – L – XL
100 | 10 € 4,55

❹ 10.155M
Russell | 155M
Herren Slim T-Shirt
145g/m², 100% ringgesponnene Baumwolle
Figurbetonter längerer Schnitt, Rundstrickware, Nackenband
S – M – L – XL – XXL
100 | 10 € 4,55

❺ 10.155B
Russell | 155B
Kinder T-Shirt
145g/m², 100% ringgesponnene Baumwolle
Schmaler längerer Schnitt, Nackenband
90 – 104 – 116 – 128 – 140 – 152 – 164
100 | 10 € 3,70

❻ 10.180M
Russell | 180M

❼ 10.180B
Russell | 180B

❻ 10.180M
Russell | 180M
T-Shirt
180g/m², 100% ringgesponnene Baumwolle, Single Jersey
Schulter-zu-Schulter-Nackenband, Rundstrickware (Ausnahme: light oxford), 1x1 Rippstrickausschnitt
XS – S – M – L – XL – XXL – 3XL** – 4XL***
** nur in diesen Farben erhältlich*
72 | 12 € 6,35

❼ 10.180B
Russell | 180B
Kinder T-Shirt
180g/m², 100% ringgesponnene Baumwolle
Rundstrickware, Schulter-zu-Schulter-Nackenband, 1x1 Rippstrickausschnitt
90 – 104 – 116 – 128 – 140 – 152
72 | 12 € 4,40

Die angegebenen Preise sind Richtpreise. Konkrete Preise entnehmen Sie bitte der aktuell gültigen Preisliste.

❶ 10.215M
Russell | 215M

Heavy T-Shirt
215g/m², 100% gekämmte ringgesponnene Baumwolle, Single Jersey
Schulter-zu-Schulter-Nackenband, feine Oberflächenstruktur für angenehmen Griff und zur Veredelung, Rundhalsausschnitt aus 1x1 Ripp
S – M – L – XL – XXL
72 12 € 9,30

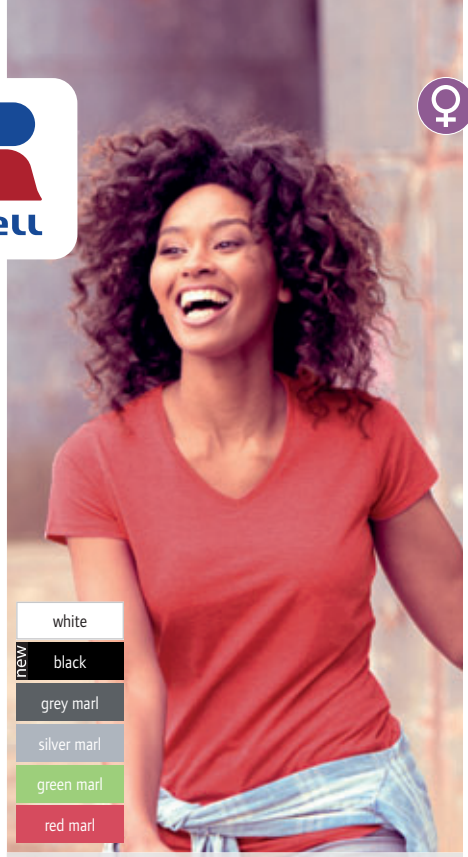

❷ 10.166F
Russell | 166F

Damen V-Neck HD T-Shirt
160g/m², 65% Polyester, 35% gekämmte ringgesponnene Baumwolle, Single Jersey
Figurbetonter längerer Schnitt, Schulter-zu-Schulter Nackenband, ideal für Sublimation, entfernbares Haftetikett im Nackenbereich
XS – S – M – L – XL
36 6 € 11,60

❸ 10.166M
Russell | 166M

Herren V-Neck HD T-Shirt
160g/m², 65% Polyester, 35% gekämmte ringgesponnene Baumwolle, Single Jersey
Figurbetonter Schnitt, Schulter-zu-Schulter Nackenband, ideal für Sublimation, entfernbares Haftetikett im Nackenbereich
XS – S – M – L – XL – XXL
36 6 € 11,60

❹ 10.165B
Russell | 165B

Kinder HD T-Shirt
160g/m², 65% Polyester, 35% gekämmte ringgesponnene Baumwolle, Single Jersey
Figurbetonter Schnitt, schmaler 1x1 Rippstrickausschnitt, Schulter-zu-Schulter-Nackenband, ideal für Sublimation, entfernbares Haftetikett im Nackenbereich
116 – 128 – 140 – 152 – 164
36 6 € 8,10

❺ 10.165F
Russell | 165F

Damen HD T-Shirt
160g/m², 65% Polyester, 35% gekämmte ringgesponnene Baumwolle, Single Jersey
Figurbetonter längerer Schnitt, Schulter-zu-Schulter Nackenband, ideal für Sublimation, entfernbares Haftetikett im Nackenbereich
XS – S – M – L – XL
36 6 € 9,85

❻ 10.165M
Russell | 165M

Herren HD T-Shirt
160g/m², 65% Polyester, 35% gekämmte ringgesponnene Baumwolle, Single Jersey
Figurbetonter Schnitt, Schulter-zu-Schulter Nackenband, ideal für Sublimation, entfernbares Haftetikett im Nackenbereich
XS – S – M – L – XL – XXL
36 6 € 9,85

Die angegebenen Preise sind Richtpreise. Konkrete Preise entnehmen Sie bitte der aktuell gültigen Preisliste.

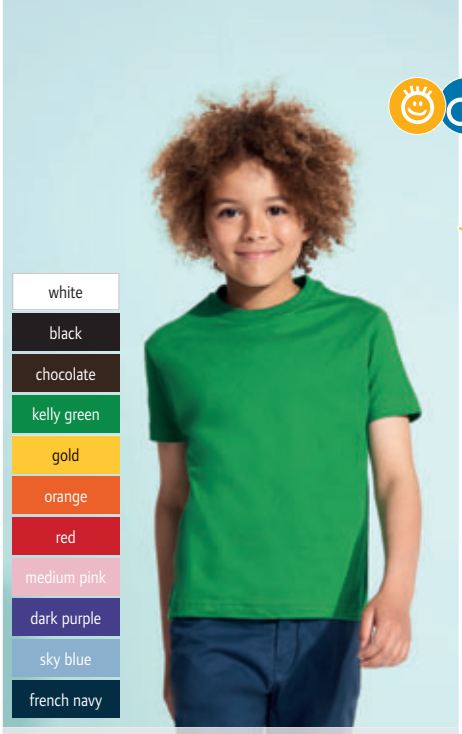

white
black
chocolate
kelly green
gold
orange
red
medium pink
dark purple
sky blue
french navy

❶ 25.1770
SOL'S | Imperial Kids

Kinder T-Shirt
190g/m², 100% halbgekämmte ringgesponnene Baumwolle
Nackenband, Elasthan-Rippstrickausschnitt, Seitennähte (2-6 Jahre) oder Rundstrickware (ab 8 Jahren)

2 Y	4 Y	6 Y	8 Y	10 Y	12 Y
86/92	98/104	110/116	122/128	134/140	146/152

100 | 10 € 4,20

❷ 25.1500
SOL'S | Imperial

Heavy T-Shirt
190g/m², 100% halbgekämmte ringgesponnene Baumwolle
Rundstrickware, Nackenband, Elasthan-Rippstrickausschnitt
XS – S – M – L – XL – XXL – 3XL** – 4XL** – 5XL***
** nur in diesen Farben erhältlich*

100 | 10 € 4,70

white* **	black* **	mouse grey	dark grey
zinc	grey melange**	light grey	ash**
cream	sand	army	earth
chocolate*	khaki*	bottle green**	kelly green*
apple green	sage green	lemon	gold* **
orange* **	red* **	tango red	burgundy
chili	orchid pink	new hibiscus	fuchsia
dark purple*	light purple	sky blue*	ice blue
royal blue**	denim	new petroleum blue	ultramarine
navy**	french navy*	emerald	caribbean blue
atoll blue			

❸ 25.1502
SOL'S | Imperial Women

Damen T-Shirt
190g/m², 100% halbgekämmte ringgesponnene Baumwolle
Verstärktes Nackenband, Elasthan-Rippstrickausschnitt
S – M – L – XL – XXL

100 | 10 € 4,70

white	black	new mouse grey	melange grey
dark grey	ash	chocolate	khaki
kelly green	apple green	lemon	gold
orange	red	orchid pink	new hibiscus
fuchsia	dark purple	light purple	sky blue
royal blue	denim	new petroleum blue	ultramarine
navy	new french navy	emerald	caribbean blue
atoll blue			

white
black
new dark grey
new grey melange
new french navy

❹ 25.0580
SOL'S | Imperial Fit

white
black
apple green
red
medium pink
orchid pink
fuchsia
dark purple
atoll blue

❺ 25.1981
SOL'S | Cherry

SOL'S
the Fair Spirit®

❹ 25.0580 SOL'S | Imperial Fit
Herren Slim Fit T-Shirt
190g/m², 100% halbgekämmte ringgesponnene Baumwolle, Single Jersey
Taillierter Schnitt, verstärktes Nackenband, Rippstrickausschnitt, neutrales Größenetikett im Nacken
S – M – L – XL – XXL

100 | 10 € 7,50

❺ 25.1981 SOL'S | Cherry
Mädchen T-Shirt
150g/m², 100% halbgekämmte ringgesponnene Baumwolle
Taillierter Schnitt, schmaler Ausschnitt mit Elasthan-Ripp, Nackenband

2 Y	4 Y	6 Y	8 Y	10 Y	12 Y
86/92	98/104	110/116	122/128	134/140	146/152

100 | 10 € 3,40

Die angegebenen Preise sind Richtpreise. Konkrete Preise entnehmen Sie bitte der aktuell gültigen Preisliste.

❶ 25.1380
SOL'S | Regent

T-Shirt
150g/m², 100% halbgekämmte ringgesponnene Baumwolle, Single Jersey
Rundstrickware, Nackenband, Elasthan-Feinrippausschnitt
*XS – S – M – L – XL – XXL – 3XL**
** nur in diesen Farben erhältlich*
100 10 € 3,90

white*	black*	zinc	mouse grey
grey melange*	light grey	ash*	natural
sand	army	earth	chocolate
khaki	bottle green*	kelly green	apple green
lime	sage green	pale yellow	lemon
gold*	new apricot	orange*	red*
tango red	burgundy	pale pink	medium pink
orchid pink	fuchsia	dark purple	light purple
sky blue	duck blue	royal blue*	denim
navy*	french navy	emerald	aqua
atoll blue			

❷ 25.1825
SOL'S | Regent Women

Damen T-Shirt
150g/m², 100% halbgekämmte ringgesponnene Baumwolle, Single Jersey
Figurbetonter Schnitt, Rippstrick-Ausschnitt, Nackenband, feminine kurze Ärmel
S – M – L – XL – XXL
50 10 € 3,90

white	deep black	grey melange	dark grey
kelly green	apple green	lemon	gold
apricot	orchid pink	orange	coral
red	fuchsia	dark purple	sky blue
duck blue	royal blue	denim	navy
french navy	aqua	atoll blue	

❸ 25.1386
SOL'S | Miss

Damen T-Shirt
150g/m², 100% halbgekämmte ringgesponnene Baumwolle, Single Jersey
Figurbetonter Schnitt, weicher Griff, Nackenband, schmaler Jersey-Ausschnitt
S – M – L – XL – XXL
50 10 € 3,85

white	black	dark grey	grey melange
chocolate	khaki	kelly green	apple green
lime	honey	lemon	gold
orange	coral	red	orchid pink
fuchsia	dark purple	sky blue	duck blue
royal blue	navy	aqua	atoll blue

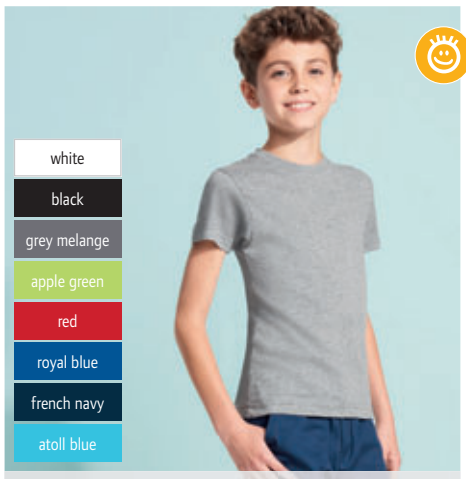

white	
black	
grey melange	
apple green	
red	
royal blue	
french navy	
atoll blue	

❹ 25.1183
SOL'S | Regent Fit Kids

Kinder T-Shirt
150g/m², 100% halbgekämmte ringgesponnene Baumwolle
Figurbetonter Schnitt, Nackenband, Rippbündchen am Ausschnitt mit Elasthan, neutrales Größenlabel im Nacken

2 Y	4 Y	6 Y	8 Y	10 Y	12 Y
86/92	98/104	110/116	122/128	134/140	146/152

100 10 € 3,65

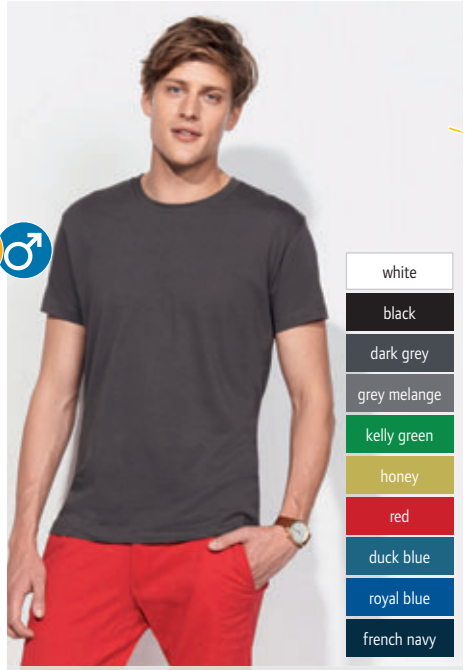

white	
black	
dark grey	
grey melange	
kelly green	
honey	
red	
duck blue	
royal blue	
french navy	

❺ 25.0553
SOL'S | Regent Fit

Herren Slim Fit T-Shirt
150g/m², 100% halbgekämmte ringgesponnene Baumwolle, Single Jersey
Taillierter Schnitt, verstärktes Nackenband, Rippstrick-ausschnitt, neutrales Größenetikett im Nacken
XS – S – M – L – XL – XXL
100 10 € 5,–

❻ 25.1970
SOL'S | Regent Kids

white	black	ash	sand
army	kelly green	apple green	lemon
gold	orange	red	pale pink
orchid pink	fuchsia	dark purple	sky blue
royal blue	denim	navy	atoll blue

Kinder T-Shirt
150g/m², 100% halbgekämmte ringgesponnene Baumwolle
Verstärktes Nackenband, Feinrippausschnitt aus Elasthan, Seitennähte (2-4 Jahre) oder Rundstrickware (ab 6 Jahren)

2 Y	4 Y	6 Y	8 Y	10 Y	12 Y
86/92	98/104	110/116	122/128	134/140	146/152

100 10 € 3,40

Die angegebenen Preise sind Richtpreise. Konkrete Preise entnehmen Sie bitte der aktuell gültigen Preisliste.

❶ 25.1403
SOL'S | Marine Women

❷ 25.1402
SOL'S | Marine Men

❶ 25.1403
SOL'S | Marine Women
Damen Langarm T-Shirt gestreift
150g/m², 100% gekämmte ring-gesponnene Baumwolle
Taillierter Schnitt, modische Streifenoptik, femininer Rundhalsausschnitt, Nackenband aus Chambray innen, neutrales Nackenlabel
XS – S – M – L – XL – XXL
50 10 € 17,40

❷ 25.1402
SOL'S | Marine Men
Herren Langarm T-Shirt gestreift
150g/m², 100% gekämmte ring-gesponnene Baumwolle
Körperbetonter Schnitt, modische Streifenoptik, weiter Rundhalsausschnitt, Nackenband aus Chambray innen, schmale Ärmel, neutrales Nackenlabel
S – M – L – XL – XXL
50 10 € 17,40

❸ 25.1425
SOL'S | Majestic

❹ 25.1420
SOL'S | Monarch

❸ 25.1425
SOL'S | Majestic
Damen T-Shirt langarm
150g/m², 100% halbgekämmte ringgesponnene Baumwolle
Figurbetonter Schnitt, Nackenband
S – M – L – XL
50 5 € 6,95

❹ 25.1420
SOL'S | Monarch
T-Shirt langarm
150g/m², 100% halbgekämmte ringgesponnene Baumwolle
Nackenband, Rundhalsausschnitt aus Elasthan-Ripp
S – M – L – XL – XXL – 3XL
50 5 € 6,95

❺ 25.1182
SOL'S | Mixed Men

❻ 25.1181
SOL'S | Mixed Women

❺ 25.1182
SOL'S | Mixed Men
Herren T-Shirt
150g/m², 65% Polyester, 35% halbgekämmte ring-gesponnene Baumwolle
Modischer Schnitt, Rundhalsausschnitt mit schmaler Einfassung, für Sublimation geeignet, neutrales Größenlabel im Nacken
S – M – L – XL – XXL
50 10 € 8,40

❻ 25.1181
SOL'S | Mixed Women
Damen T-Shirt
150g/m², 65% Polyester, 35% halbgekämmte ring-gesponnene Baumwolle
Modischer Schnitt, weiter Rundhalsausschnitt mit schmaler Einfassung, für Sublimation geeignet, neutrales Größenlabel im Nacken
S – M – L – XL – XXL
50 10 € 8,40

Die angegebenen Preise sind Richtpreise. Konkrete Preise entnehmen Sie bitte der aktuell gültigen Preisliste.

❶ 25.0139
SOL'S | Miles Women

❷ 25.1398
SOL'S | Miles Men

❶ 25.0139
SOL'S | Miles Women
Damen T-Shirt gestreift
150g/m², 100% gekämmte ring-gesponnene Baumwolle
Taillierter Schnitt, modische Streifenoptik, femininer Rundhals-ausschnitt, Nackenband aus Cham-bray innen, neutrales Nackenlabel
XS – S – M – L – XL – XXL
50 10 € 13,15

❷ 25.1398
SOL'S | Miles Men
Herren T-Shirt gestreift
150g/m², 100% gekämmte ring-gesponnene Baumwolle
Körperbetonter Schnitt, modische Streifenoptik, weiter Rundhals-ausschnitt, Nackenband aus Chambray innen, schmaler Ärmel, neutrales Nackenlabel
S – M – L – XL – XXL
50 10 € 13,15

❸ 25.1400
SOL'S | Miles Kids

❹ 25.1401
SOL'S | Miles Baby

❸ 25.1400
SOL'S | Miles Kids
Kinder T-Shirt gestreift
150g/m², 100% gekämmte ring-gesponnene Baumwolle,
Single Jersey
Modische Streifenoptik, weiter Rundhalsausschnitt, Nackenband aus Chambray innen, neutrales Nackenlabel
4 Y 6 Y 8 Y 10 Y
98/104 110/116 122/128 134/140
12 Y 14 Y
146/152 158/164
50 10 € 9,65

❹ 25.1401
SOL'S | Miles Baby
Baby Body gestreift
180g/m², 100% gekämmte ring-gesponnene Baumwolle,
Single Jersey
Weicher Jersey, überlappender Rundhalsausschnitt, Kontrast-blenden am Hals, Arm und Bein, Druckknöpfe im Schritt, neutrales Nackenlabel
3-6, 6-12, 12-18, 18-23
100 10 € 9,05

Die angegebenen Preise sind Richtpreise. Konkrete Preise entnehmen Sie bitte der aktuell gültigen Preisliste.

❶ 25.1140
SOL'S | Must Men

❷ 25.1142
SOL'S | Must Women

❶ 25.1140
SOL'S | Must Men
Leichtes Herren T-Shirt
115g/m², 100% gekämmte ring-gesponnene Baumwolle
Leicht tailliert, sehr weiches dünnes und fließendes Material, weiter Ausschnitt, neutrales Nackenlabel, verstärkte Schulternähte
S – M – L – XL – XXL
50 10 € 8,70

❷ 25.1142
SOL'S | Must Women
Leichtes Damen T-Shirt
115g/m², 100% gekämmte ring-gesponnene Baumwolle
Figurbetonter Schnitt, sehr weiches dünnes und fließendes Material, tiefer Rundhalsausschnitt, neutrales Nackenlabel, verstärkte Schulter-nähte
S – M – L – XL – XXL
50 10 € 8,70

❸ 25.1230
SOL'S | City

❹ 25.1830
SOL'S | Lady O

❸ 25.1230
SOL'S | City
Körperbetontes Herren T-Shirt
220g/m², 100% halbgekämmte ringgesponnene Baumwolle
Feinrippeinfassung
S – M – L – XL – XXL
50 10 € 10,40

❹ 25.1830
SOL'S | Lady O
Damen Ripp T-Shirt
220g/m², 100% halbgekämmte ringgesponnene Baumwolle
Figurbetonter Schnitt, Feinrippein-fassung
S – M – L – XL – XXL
100 10 € 7,65

❺ 25.1394
SOL'S | First

❻ 25.1393
SOL'S | Scoop

❺ 25.1394
SOL'S | First
Herren Slub T-Shirt
150g/m², 100% halbgekämmte ringgesponnene Baumwolle
Figurbetonter Schnitt, Nackenband, Ausschnitt mit Feinripp, neutrales Größenlabel
S – M – L – XL – XXL
50 10 € 10,45

❻ 25.1393
SOL'S | Scoop
Damen Slub T-Shirt
150g/m², 100% halbgekämmte ringgesponnene Baumwolle
Figurbetonter Schnitt, nahtlose Ärmel, neutrales Größenlabel
S – M – L – XL
50 10 € 10,45

Die angegebenen Preise sind Richtpreise. Konkrete Preise entnehmen Sie bitte der aktuell gültigen Preisliste.

❶ 25.1699
SOL'S | Mia
Damen T-Shirt
155g/m², 100% gekämmte ringgesponnene Baumwolle, silikongewaschen, Single Jersey
Figurbetonter Schnitt, weiter Rundhalsausschnitt aus Rippstrick, Nackenband, neutrales Größenlabel, sehr feine weiche Oberfläche
XS – S – M – L – XL – XXL
50 10 € 7,20

❷ 25.1698
SOL'S | Marvin
Herren Slim Fit T-Shirt
155g/m², 100% gekämmte ringgesponnene Baumwolle, silikongewaschen, Single Jersey
Figurbetonter Schnitt, schmaler Strickkragen, Nackenband, sehr feine weiche Oberfläche, neutrales Größenlabel
S – M – L – XL – XXL – 3XL
100 10 € 7,20

❶ 25.1699
SOL'S | Mia

❷ 25.1698
SOL'S | Marvin

❸ 25.1119
SOL'S | Milky
Damen Raglan T-Shirt bicolor
150g/m², 100% halbgekämmte ringgesponnene Baumwolle
Taillierter Schnitt, schmal eingefasster Rundhalsausschnitt mit Elasthan, Nackenband, farblich abgesetzte Raglanärmel
S – M – L – XL
50 10 € 7,20

❹ 25.1190
SOL'S | Funky
Raglan T-Shirt bicolor
150g/m², 100% halbgekämmte ringgesponnene Baumwolle
Nackenband, schmall eingefasster Rundhalsausschnitt mit Elasthan, farblich abgesetzte Raglanärmel
S – M – L – XL – XXL
100 10 € 7,20

❸ 25.1119
SOL'S | Milky

❹ 25.1190
SOL'S | Funky

❺ 25.1188
SOL'S | Camo Men
Herren Camouflage T-Shirt
150g/m², 100% halbgekämmte ringgesponnene Baumwolle
Camouflage Muster, neutrales Größenlabel im Nacken
S – M – L – XL – XXL
50 10 € 14,35

❻ 25.1187
SOL'S | Camo Women
Damen Camouflage T-Shirt
150g/m², 100% halbgekämmte ringgesponnene Baumwolle
Taillierter Schnitt, Camouflage Muster, neutrales Größenlabel im Nacken
S – M – L – XL – XXL
50 10 € 14,35

❺ 25.1188
SOL'S | Camo Men

❻ 25.1187
SOL'S | Camo Women

Die angegebenen Preise sind Richtpreise. Konkrete Preise entnehmen Sie bitte der aktuell gültigen Preisliste.

❶ 25.1465
SOL'S | Justin

❷ 25.1475
SOL'S | Jane

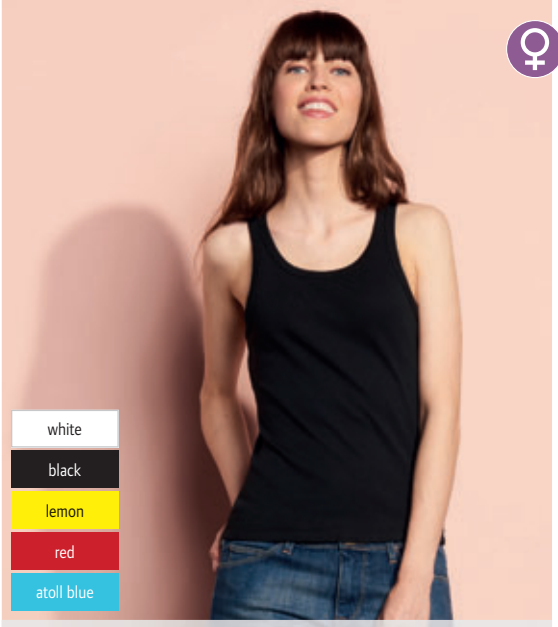

❸ 25.1490
SOL'S | Coconut

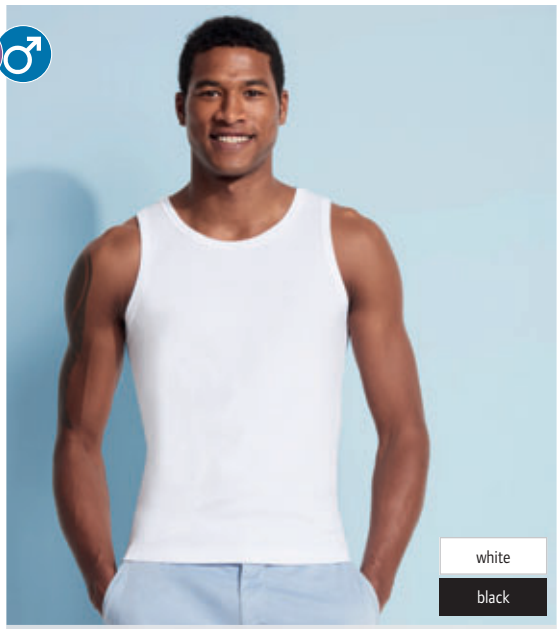

❹ 25.1974
SOL'S | Mojito

❺ 25.1189
SOL'S | Melody

❻ 25.1184
SOL'S | Joy

SOL'S
the Fair Spirit

❶ 25.1465
SOL'S | Justin
Herren Tank Top
150g/m², 100% halbgekämmte ringgesponnene Baumwolle
Rundstrickware, Rippeinfassung an Arm und Halsausschnitt
S – M – L – XL – XXL – 3XL – 4XL* – 5XL**
** nur in diesen Farben erhältlich*
50 10 € 4,35

❷ 25.1475
SOL'S | Jane
Damen Tank Top
150g/m², 100% halbgekämmte ringgesponnene Baumwolle
Feinrippeinfassung
S – M – L – XL
50 10 € 7,50

❸ 25.1490
SOL'S | Coconut
Damen Ripp Trägershirt mit Ringerrücken
220g/m², 100% halbgekämmte ringgesponnene Baumwolle
Figurbetonter Schnitt, Feinripp-einfassung
S – M – L – XL
100 10 € 8,25

❹ 25.1974
SOL'S | Mojito
Herren Tank Top
220g/m², 100% halbgekämmte ringgesponnene Baumwolle
Körperbetonter Schnitt, Feinripp-einfassung
M – L – XL – XXL
100 10 € 10,15

❺ 25.1189
SOL'S | Melody
Mädchen T-Shirt
150g/m², 100% halbgekämmte ringgesponnene Baumwolle
Schmal eingefasster Rundhals-ausschnitt, an Ausschnitt und Schulternaht in Falten gelegt (gerafft), neutrales Größenlabel im Nacken

4 Y	6 Y	8 Y	10 Y	12 Y
98/104	110/116	122/128	134/140	146/152

50 10 € 5,–

❻ 25.1184
SOL'S | Joy
Damen Spaghetti Top
160g/m², 95% halbgekämmte ringgesponnene Baumwolle, 5% Elasthan
Länger geschnitten, schmale Spaghetti Träger
XS – S – M – L – XL
50 10 € 7,75

Die angegebenen Preise sind Richtpreise. Konkrete Preise entnehmen Sie bitte der aktuell gültigen Preisliste.

❶ 25.1223
SOL'S | Jamaïca

Tank Top
120g/m², 100% Polyester
Legerer Schnitt, extra tiefer Armausschnitt, für Sublimation geeignet
XS – S – M – L – XL – XXL
50 10 € 6,10

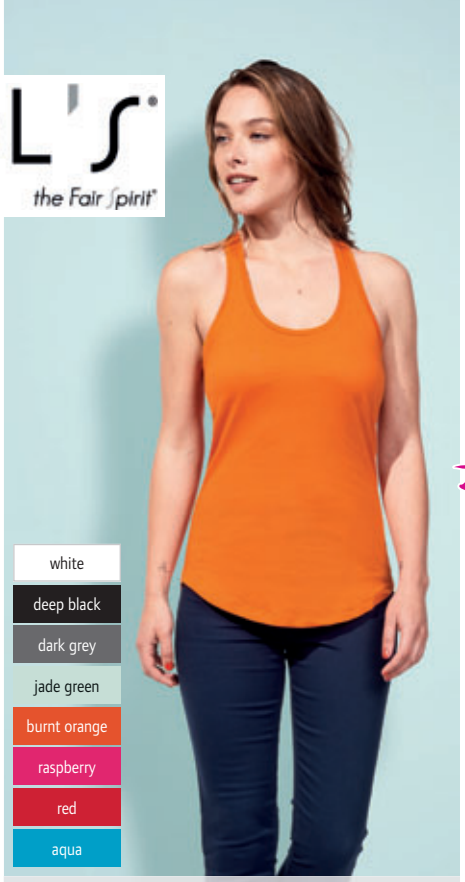

❷ 25.0579
SOL'S | Moka

Damen Tank Top
110g/m², 100% gekämmte ringgesponnene Baumwolle
Legerer leicht taillierter Schnitt, Sheer Jersey, Ringerrücken, runder Saum, tiefer Ausschnitt mit schmaler Einfassung, neutrales Größenlabel
XS – S – M – L – XL
50 10 € 8,65

❸ 25.1406
SOL'S | Melba

Leichtes Damen T-Shirt
115g/m², 100% gekämmte ringgesponnene Baumwolle
Taillierter Schnitt, weiter Rundhalsausschnitt, Nackenband, überschnittener Ärmel mit Aufschlag, neutrales Größenlabel
S – M – L
50 10 € 8,80

❹ 25.1775
SOL'S | Sublima

Sublimations T-Shirt
160g/m², 100% Polyester
Rippbündchen am Rundhalsausschnitt, für Sublimationsdruck geeignet, neutrales Größenlabel
XS – S – M – L – XL – XXL
50 10 € 7,40

❺ 25.1705
SOL'S | Magma Women

Damen Sublimations T-Shirt
160g/m², 100% Polyester, Single Jersey
Figurbetonter Schnitt, Rippstrick-Ausschnitt mit Elasthan, überschnittene Ärmel ohne Nähte, ideal für all-over-print, weicher Griff wie Baumwolle, neutrales Größenlabel
S – M – L – XL – XXL
50 10 € 7,60

❻ 25.1704
SOL'S | Magma Men

Herren Sublimations T-Shirt
160g/m², 100% Polyester, Single Jersey
Figurbetonter Schnitt, Rippstrick-Kragen mit Elasthan, Überschnittene Ärmel ohne Nähte, ideal für all-over-print, weicher Griff wie Baumwolle, neutrales Größenlabel
S – M – L – XL – XXL – 3XL
50 10 € 7,60

Die angegebenen Preise sind Richtpreise. Konkrete Preise entnehmen Sie bitte der aktuell gültigen Preisliste.

❶ 25.1186
SOL'S | Moody

Damen Feinripp T-Shirt
160g/m², 100% ringgesponnene Baumwolle, 1x1 Feinripp
Figurbetonter Schnitt, sehr feine Rippware, tiefer Rundhals
S – M – L – XL – XXL
50 10 € 8,35

❷ 25.1139
SOL'S | Marylin

Leichte Damen Tunika
115g/m², 100% ringgesponnene Baumwolle
Sehr weiches dünnes und fließendes Material, weiter Halsausschnitt, verstärktes Nackenband, Doppelnähte an Ärmeln und Saum, neutrales Größenlabel
S – M – L – XL – XXL
50 10 € 11,60

❸ 25.1387
SOL'S | Mild

Damen V-Neck T-Shirt
150g/m², 100% halbgekämmte ringgesponnene Baumwolle
Figurbetonter längerer Schnitt, offene gerollte Säume, tiefer geschwungener V-Ausschnitt
S – M – L – XL
50 10 € 9,95

❹ 25.1165
SOL'S | Mint

❺ 25.1385
SOL'S | Melrose

SOL'S®
the Fair Spirit®

❹ 25.1165 **SOL'S | Mint**
Damen T-Shirt
170g/m², 95% gekämmte ringgesponnene Baumwolle, 5% Elasthan
Figurbetonter Schnitt, ausgefallener Ausschnitt, weicher Griff
XS – S – M – L – XL
50 10 € 12,50

❺ 25.1385 **SOL'S | Melrose**
Damen T-Shirt mit Flügelärmeln
150g/m², 100% halbgekämmte ringgesponnene Baumwolle
Taillierter Schnitt, weiter Halsausschnitt
S – M – L – XL
100 10 € 5,10

Die angegebenen Preise sind Richtpreise. Konkrete Preise entnehmen Sie bitte der aktuell gültigen Preisliste.

❶ 25.1388
SOL'S | Moon
Damen V-Neck T-Shirt
150g/m², 100% halbgekämmte ringgesponnene Baumwolle
Figurbetonter Schnitt, weicher Griff, Nackenband, V-Ausschnitt aus Ripp mit Elasthan
S – M – L – XL – XXL
50 10 € 5,15

❷ 25.1155
SOL'S | Master
Herren V-Neck T-Shirt
150g/m², 100% halbgekämmte ringgesponnene Baumwolle
Tiefer V-Ausschnitt aus Ripp mit Elasthan, Nackenband
S – M – L – XL – XXL
50 10 € 7,10

❶ 25.1388
SOL'S | Moon

❷ 25.1155
SOL'S | Master

❸ 25.1150
SOL'S | Victory
Herren V-Neck T-Shirt
150g/m², 100% halbgekämmte ringgesponnene Baumwolle
Nackenband, V-Ausschnitt aus Elasthan-Feinripp, Rundstrickware
S – M – L – XL – XXL
100 10 € 5,15

❹ 25.1835
SOL'S | Lady V
Damen V-Neck Ripp T-Shirt
220g/m², 100% gekämmte ringgesponnene Baumwolle
Figurbetonter Schnitt, Feinripp-einfassung
S – M – L – XL – XXL
100 10 € 8,10

❸ 25.1150
SOL'S | Victory

❹ 25.1835
SOL'S | Lady V

❺ 25.1085
SOL'S | Mod Women
Damen V-Neck T-Shirt
150g/m², 100% halbgekämmte ringgesponnene Baumwolle
Weiter V-Ausschnitt in gedrehter Optik, kleine Brusttasche, Ziernaht an Ausschnitt und Saum, neutrales Größenlabel im Nacken
S – M – L – XL – XXL
50 10 € 9,20

❻ 25.1086
SOL'S | Mad Men
Herren V-Neck T-Shirt
150g/m², 100% halbgekämmte ringgesponnene Baumwolle
V-Ausschnitt, kleine Brusttasche, neutrales Größenlabel im Nacken
S – M – L – XL – XXL
50 10 € 9,20

❺ 25.1085
SOL'S | Mod Women

❻ 25.1086
SOL'S | Mad Men

Die angegebenen Preise sind Richtpreise. Konkrete Preise entnehmen Sie bitte der aktuell gültigen Preisliste.

❶ 05.9370 Stedman
Organic Crew Neck T „Jamie“

Organic Kinder T-Shirt „Jamie“
155g/m², 100% OCS-zertifizierte biologische gekämmte ringgesponnene Baumwolle, Single Jersey; Schlauchware, verstärkte Schulternaht, Schulter-Nackenband, Rippbündchen am Ausschnitt mit Elasthan, neutrales Größenlabel im Nacken

S	M	L	XL
122/128	134/140	146/152	158/164

24 12 € 6,30

❷ 05.9200 Stedman
Organic Crew Neck T „James“

Organic Herren T-Shirt „James“
155g/m², 100% OCS-zertifizierte biologische gekämmte ringgesponnene Baumwolle, Single Jersey
Verstärkte Schulternaht, Schulter-Nackenband, Rippbündchen am Ausschnitt mit Elasthan, neutrales Größenlabel im Nacken
S – M – L – XL – XXL
24 12 € 9,20

❸ 05.9300 Stedman
Organic Crew Neck T „Janet“

Organic Damen T-Shirt „Janet“
155g/m², 100% OCS-zertifizierte biologische gekämmte ringgesponnene Baumwolle, Single Jersey
Taillierter Schnitt, weiter Rundhalsausschnitt, verstärkte Schulternaht, Schulter-Nackenband, Rippbündchen am Ausschnitt mit Elasthan, neutrales Größenlabel im Nacken
S – M – L – XL
24 12 € 9,20

❹ 05.9210 Stedman
Organic V-Neck T „James“

❺ 05.9310 Stedman
Organic V-Neck T „Janet“

Stedman® collection

❹ 05.9210
Stedman | Organic V-Neck T „James“
Organic Herren V-Neck T-Shirt „James“
155g/m², 100% OCS-zertifizierte biologische gekämmte ringgesponnene Baumwolle, Single Jersey
Überlappender V-Ausschnitt, verstärkte Schulternaht, Schulter-Nackenband, Rippbündchen am Ausschnitt mit Elasthan, neutrales Größenlabel im Nacken
S – M – L – XL – XXL
24 12 € 9,20

❺ 05.9310
Stedman | Organic V-Neck T „Janet“
Organic Damen V-Neck T-Shirt „Janet“
155g/m², 100% OCS-zertifizierte biologische gekämmte ringgesponnene Baumwolle, Single Jersey
Taillierter Schnitt, tiefer überlappender V-Ausschnitt, verstärkte Schulternaht, Schulter-Nackenband, Rippbündchen am Ausschnitt mit Elasthan, neutrales Größenlabel im Nacken
S – M – L – XL
24 12 € 9,20

Die angegebenen Preise sind Richtpreise. Konkrete Preise entnehmen Sie bitte der aktuell gültigen Preisliste.

❶ 05.9430
Stedman | Henley T „Shawn“

❷ 05.9860 **Stedman Henley T „Luke“ LSL**

❶ 05.9430
Stedman | Henley T „Shawn“
Herren Slub T-Shirt mit Knopfleiste
140g/m², 100% gekämmte ringgesponnene Baumwolle, Single Jersey Slub
Ausschnitt mit Rippstrick und breiter 3er Knopfleiste, vordere Passe, Zick-Zack-Stiche, Nackenband, Metallknöpfe, dekorative Flatlocknähte, neutrales Größenlabel im Nacken
S – M – L – XL – XXL
24 6 € 11,10

❷ 05.9860
Stedman | Henley T „Luke“ LSL
Herren langarm T-Shirt mit Knopfleiste
160g/m², 60% gekämmte ringgesponnene Baumwolle, 40% Polyester, Single Jersey Melange
Ausschnitt mit Rippstrick und 3er Knopfleiste, gestickte Halbmondpasse im Rücken, Bündchen aus T-Shirt Stoff, weiße Lagen-Optik an Ausschnitt, Ärmeln und Saum, neutrales Größenlabel im Nacken
S – M – L – XL – XXL
24 12 € 13,60

❸ 05.9400
Stedman | Slub T „Shawn“

❹ 05.9500
Stedman | Slub T „Sharon“

❸ 05.9400 **Stedman | Slub T „Shawn“**
Herren Slub T-Shirt
140g/m², 100% ringgesponnene Baumwolle
Flammgarn, eingefasster Rundhalsausschnitt, Handstiche an Ärmelabschluss und Saum, neutrales Größenlabel im Nacken
S – M – L – XL – XXL
24 12 € 8,50

❹ 05.9500 **Stedman | Slub T „Sharon“**
Damen Slub T-Shirt
140g/m², 100% ringgesponnene Baumwolle
Leicht tailliert, Flammgarn, weiter Rundhalsausschnitt, Schulter-Nackenband, Handstiche an Ärmelabschluss und Saum, neutrales Größenlabel im Nacken
S – M – L – XL
24 12 € 8,10

❺ 05.9850
Stedman | Crew Neck T „David“

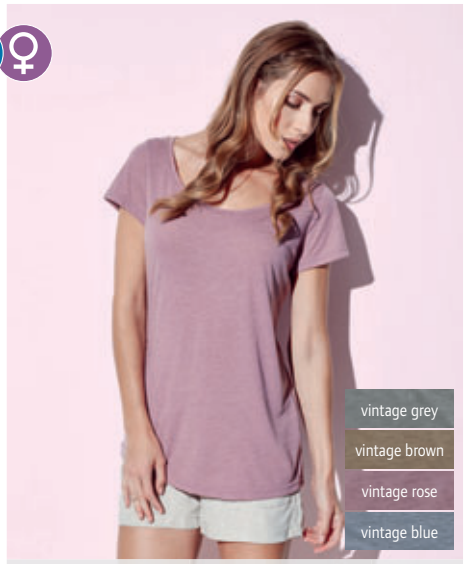

❻ 05.9950
Stedman | Crew Neck T „Daisy“

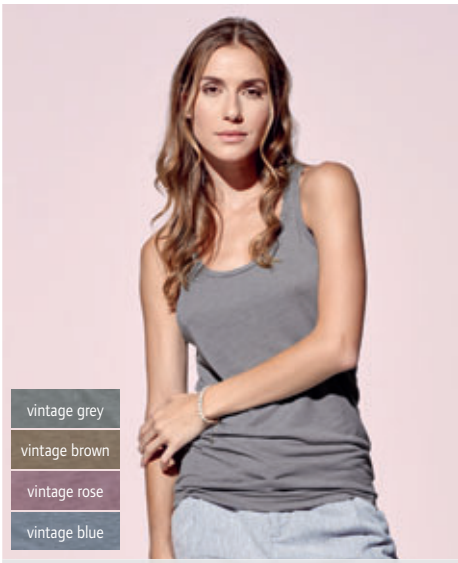

❼ 05.9960
Stedman | Top „Daisy“

Oversized Herren T-Shirt Mischgewebe
140g/m², 65% Polyester, 35% Viskose
Samtig weiches Material, weite Passform, weiter Halsausschnitt mit offenen Schnittkanten, schmales aufgenähtes Band, neutrales Größenlabel im Nacken, 30° waschbar
S – M – L – XL – XXL
24 12 € 11,10

Oversized Damen T-Shirt Mischgewebe
140g/m², 65% Polyester, 35% Viskose
Weite Passform, samtig weiches Material, weiter Halsausschnitt mit offenen Schnittkanten, schmales aufgenähtes Band, neutrales Größenlabel im Nacken, 30° waschbar
S – M – L – XL
24 12 € 10,10

Damen Top ärmellos
140g/m², 65% Polyester, 35% Viskose
Leicht tailliert, samtig weiches Material mit Viskose, weiter Halsausschnitt mit offenen Schnittkanten, schmales aufgenähtes Band, Ringerrücken, eingefasste Armlöcher, neutrales Größenlabel im Nacken, 30° waschbar
S – M – L – XL
24 12 € 8,55

Die angegebenen Preise sind Richtpreise. Konkrete Preise entnehmen Sie bitte der aktuell gültigen Preisliste.

❶ 05.9720 **Stedman V-Neck T „Claire“ LSL**

Damen T-Shirt langarm
170g/m², 95% gekämmte ringgesponnene Baumwolle, 5% Elasthan, Single Jersey
Taillierter Schnitt, schmal eingefasster Rippstrickausschnitt, weiter Ausschnitt, Nackenband in Kontrastfarbe, verstärkte Schulternaht, neutrales Größenlabel im Nacken
S – M – L – XL
24 12 € 12,55

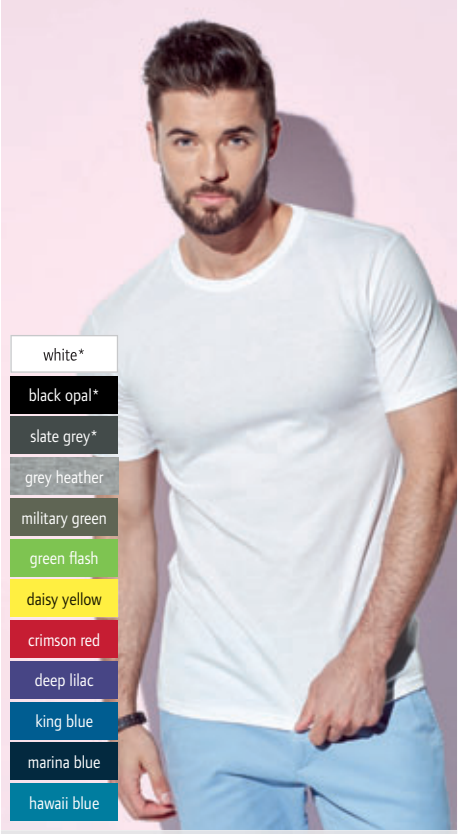

❷ 05.9020 **Stedman Crew Neck T „Morgan“**

Herren T-Shirt
160g/m², 100% ringgesponnene Baumwolle, Single Jersey
Taillierter Schnitt, Rippbündchen am Rundhalsausschnitt, kleines Etikett im Nacken, neutrales Größenlabel im Nacken
*S – M – L – XL – XXL**
** nur in diesen Farben erhältlich*
24 12 € 6,30

❸ 05.9690 **Stedman Deep V-Neck T „Dean“**

Herren V-Neck T-Shirt
170g/m², 95% gekämmte ringgesponnene Baumwolle, 5% Elasthan, Single Jersey
Taillierter Schnitt, schmaler Rippstrickausschnitt, Nackenband, verstärkte Schulternaht, ideal als Unterhemd, neutrales Größenlabel im Nacken
S – M – L – XL – XXL
24 12 € 9,95

❹ 05.9700 **Stedman Crew Neck T „Claire“**

Damen T-Shirt
170g/m², 95% gekämmte ringgesponnene Baumwolle, 5% Elasthan, Single Jersey
Taillierter Schnitt, schmaler Rippstrickausschnitt, weiter Ausschnitt, Nackenband in Kontrastfarbe, verstärkte Schulternaht, neutrales Größenlabel im Nacken
S – M – L – XL
24 12 € 9,20

❺ 05.9600 **Stedman Crew Neck T „Clive“**

Herren T-Shirt
170g/m², 95% gekämmte ringgesponnene Baumwolle, 5% Elasthan, Single Jersey
Taillierter Schnitt, schmaler Rippstrickausschnitt, Nackenband in Kontrastfarbe, verstärkte Schulternaht, neutrales Größenlabel im Nacken
*S – M – L – XL – XXL**
** nur in diesen Farben erhältlich*
24 12 € 9,95

❻ 05.9610 **Stedman V-Neck T „Clive“**

Herren V-Neck T-Shirt
170g/m², 95% gekämmte ringgesponnene Baumwolle, 5% Elasthan, Single Jersey
Taillierter Schnitt, schmaler Rippstrickausschnitt, Nackenband in Kontrastfarbe, verstärkte Schulternaht, neutrales Größenlabel im Nacken
*S – M – L – XL – XXL**
** nur in diesen Farben erhältlich*
24 12 € 9,95

❼ 05.9710 **Stedman V-Neck T „Claire“**

Damen V-Neck T-Shirt
170g/m², 95% gekämmte ringgesponnene Baumwolle, 5% Elasthan, Single Jersey
Taillierter Schnitt, schmal eingefasster Rippstrickausschnitt, weiter Ausschnitt, Nackenband in Kontrastfarbe, verstärkte Schulternaht, neutrales Größenlabel im Nacken
S – M – L – XL
24 12 € 9,20

Die angegebenen Preise sind Richtpreise. Konkrete Preise entnehmen Sie bitte der aktuell gültigen Preisliste.

❶ 05.9900
Stedman | Crew Neck T „Lisa“
Damen Melange T-Shirt „Lisa“
145g/m², 60% gekämmte ringgesponnene Baumwolle, 40% Polyester, Single Jersey meliert Rippausschnitt mit Elasthan, Schulter-Nackenband, Handstiche an Ärmelabschluss und Saum, verstärkte Schulternaht, neutrales Größenlabel im Nacken
S – M – L – XL
24 12 € 8,05

❷ 05.9800
Stedman | Crew Neck T „Luke“
Herren Melange T-Shirt „Luke“
145g/m², 60% gekämmte ringgesponnene Baumwolle, 40% Polyester, Single Jersey meliert Rippausschnitt mit Elasthan, Schulter-Nackenband, Handstiche an Ärmelabschluss und Saum, verstärkte Schulternaht, neutrales Größenlabel im Nacken
S – M – L – XL – XXL
24 12 € 8,50

❶ 05.9900
Stedman | Crew Neck T „Lisa“

❷ 05.9800
Stedman | Crew Neck T „Luke“

❸ 05.9000
Stedman | Crew Neck T „Ben“
Herren T-Shirt
160g/m², 100% ringgesponnene Baumwolle, Single Jersey
Großzügiger Schnitt, Rippbündchen am Rundhalsausschnitt, neutrales Größenlabel im Nacken
S – M – L – XL – XXL
24 12 € 6,30

❹ 05.9010
Stedman | V-Neck T „Ben“
Herren V-Neck T-Shirt
160g/m², 100% ringgesponnene Baumwolle, Single Jersey
Großzügiger Schnitt, Rippbündchen am Ausschnitt, neutrales Größenlabel im Nacken
S – M – L – XL – XXL
24 12 € 6,30

❸ 05.9000
Stedman | Crew Neck T „Ben“

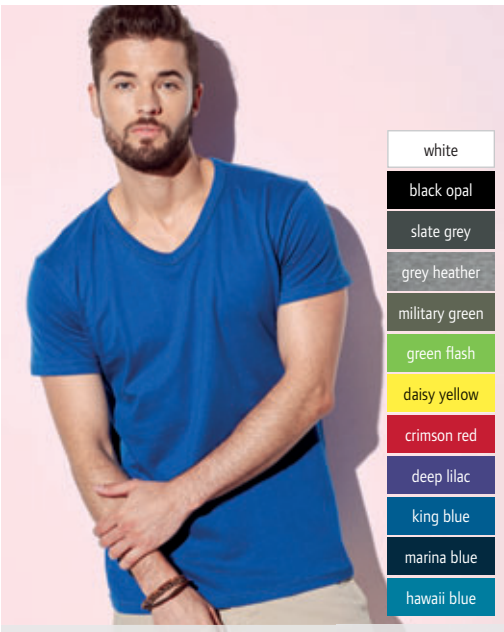

❹ 05.9010
Stedman | V-Neck T „Ben“

❺ 05.9120 **Stedman**
Crew Neck T „Megan“
Damen T-Shirt
145g/m², 100% gekämmte ringgesponnene Baumwolle, Single Jersey
Taillierter Schnitt, modische Länge, schmal eingefasster Rippstrickausschnitt, weiter Ausschnitt, Nackenband in Kontrastfarbe, kurze Ärmel mit schmalen Rippstrickbündchen, neutrales Größenlabel im Nacken
S – M – L – XL
24 12 € 6,30

❻ 05.9130
Stedman | V-Neck T „Megan“
Damen V-Neck T-Shirt
145g/m², 100% gekämmte ringgesponnene Baumwolle, Single Jersey
Taillierter Schnitt, modische Länge, schmal eingefasster Rippstrickausschnitt, weiter Ausschnitt, Nackenband in Kontrastfarbe, kurze Ärmel mit schmalen Rippstrickbündchen, neutrales Größenlabel im Nacken
S – M – L – XL
24 12 € 6,30

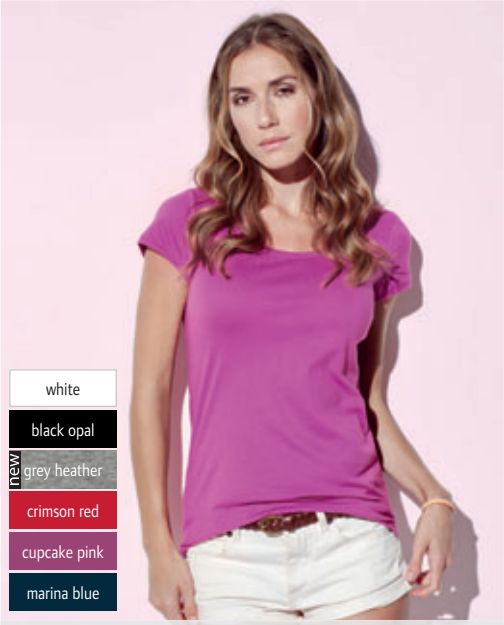

❺ 05.9120
Stedman | Crew Neck T „Megan“

❻ 05.9130
Stedman | V-Neck T „Megan“

Die angegebenen Preise sind Richtpreise. Konkrete Preise entnehmen Sie bitte der aktuell gültigen Preisliste.

❶ 05.2200
Stedman | Classic Junior

Kinder T-Shirt
155g/m², 100% ringgesponnene Baumwolle, Single Jersey
Rundstrickware, Rundhalsausschnitt aus Rippstrick, Schulter zu Schulter Nackenband

XS	S	M	L	XL
110/116	122/128	134/140	146/152	158/164

96 12 € 3,–

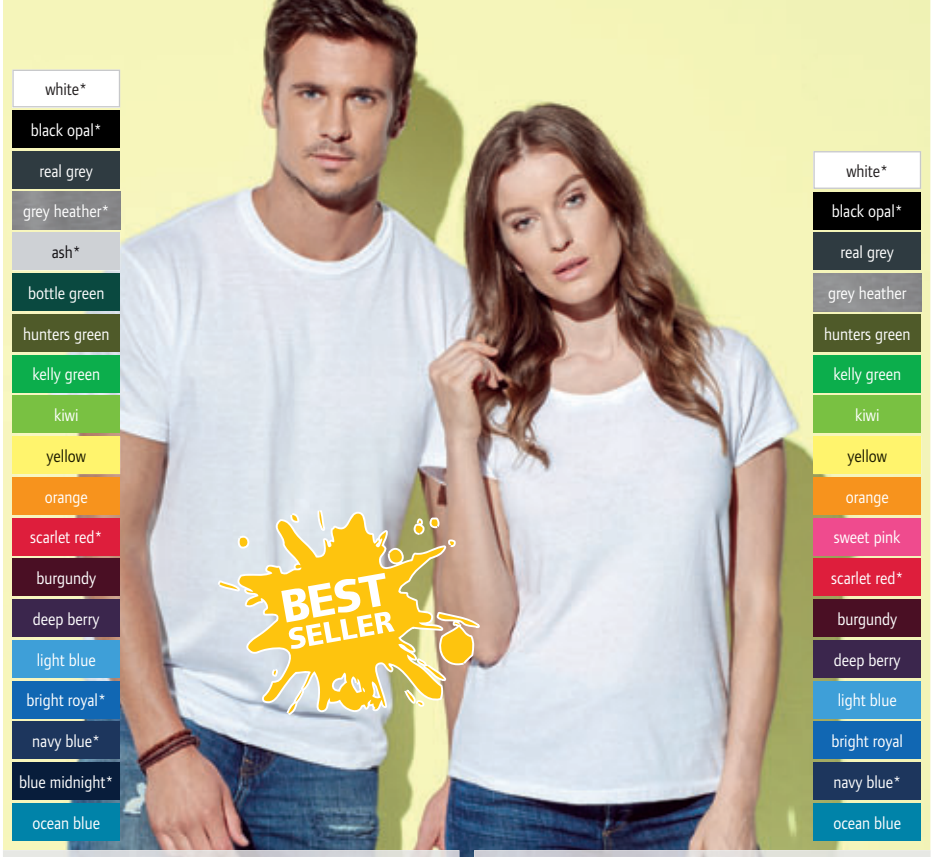

❷ 05.2000
Stedman | Classic Men

Herren T-Shirt
155g/m², 100% ringgesponnene Baumwolle, Single Jersey
Rundstrickware, Schulter zu Schulter Nackenband, Rundhalsausschnitt aus Rippstrick

*S – M – L – XL – XXL – 3XL**

** nur in diesen Farben erhältlich*

96 12 € 3,75

❸ 05.2600
Stedman | Classic Women

Damen T-Shirt
155g/m², 100% ringgesponnene Baumwolle, Single Jersey
Femininer Rundhalsausschnitt, Nackenband

*S – M – L – XL – XXL**

** nur in diesen Farben erhältlich*

96 12 € 3,75

❹ 05.2300
Stedman | Classic V-Neck Men

V-Neck T-Shirt
155g/m², 100% ringgesponnene Baumwolle, Single Jersey
Rundstrickware, Schulter zu Schulter Nackenband

S – M – L – XL – XXL

96 12 € 4,30

Stedman® collection

❺ 05.2100
Stedman | Comfort Men

Heavy Herren T-Shirt
185g/m², 100% ringgesponnene Baumwolle
Rundstrickware, Schulter zu Schulter Nackenband, Rundhalsausschnitt aus Rippstrick

S – M – L – XL – XXL

96 12 € 4,75

❻ 05.2160
Stedman | Comfort Women

Heavy Damen T-Shirt
185g/m², 100% ringgesponnene Baumwolle, Single Jersey
Taillierter Schnitt, schmaler Rundhalsausschnitt, Nackenband

S – M – L – XL – XXL

48 12 € 4,75

Die angegebenen Preise sind Richtpreise. Konkrete Preise entnehmen Sie bitte der aktuell gültigen Preisliste.

❶ 18.5060 Tee Jays | 5060
Herren T-Shirt mit ungesäumtem Ausschnitt
160g/m², 100% doppelt vorgeschrumpfte, gekämmte, ringgesponnene Baumwolle, Single Jersey
Großzügiger Schnitt, ungesäumter, halsferner Ausschnitt, durchgehendes Nackenband, Doppelnähte an Arm und Saum
S – M – L – XL – XXL – 3XL
50 10 € 9,15

❷ 18.5061 Tee Jays | 5061
Damen T-Shirt mit ungesäumten Ausschnitt
160g/m², 100% doppelt vorgeschrumpfte, gekämmte, ringgesponnene Baumwolle, Single Jersey
Großzügiger Schnitt, ungesäumter, halsferner Ausschnitt, durchgehendes Nackenband, Doppelnähte an Arm und Saum
S – M – L – XL – XXL
50 10 € 9,15

❶ 18.5060
Tee Jays | 5060

❷ 18.5061
Tee Jays | 5061

❸ 18.5062 Tee Jays | 5062
Herren T-Shirt mit Umschlag am Arm
160g/m², 100% doppelt vorgeschrumpfte, gekämmte, ringgesponnene Baumwolle, Single Jersey
Großzügiger Schnitt, halsferner Ausschnitt mit schmaler Rippeinfassung, durchgehendes Nackenband, schmaler Umschlag am Arm
S – M – L – XL – XXL – 3XL
50 10 € 9,15

❹ 18.5063 Tee Jays | 5063
Damen T-Shirt mit Umschlag am Arm
160g/m², 100% doppelt vorgeschrumpfte, gekämmte, ringgesponnene Baumwolle, Single Jersey
Großzügiger Schnitt, halsferner Ausschnitt mit schmaler Rippeinfassung, durchgehendes Nackenband, schmaler Umschlag am Arm
S – M – L – XL – XXL
50 10 € 9,15

❸ 18.5062
Tee Jays | 5062

❹ 18.5063
Tee Jays | 5063

❺ 18.5050 Tee Jays | 5050
Herren Melange T-Shirt
160g/m², 50% doppelt einlaufvorbehandelte Baumwolle, 50% Polyester, enzymgewaschen Weicher Stoff in Melange-Optik, Vintage-Stil, Nackenband, Doppelnähte
S – M – L – XL – XXL – 3XL
50 10 € 9,15

❻ 18.5051 Tee Jays | 5051
Damen Melange T-Shirt
160g/m², 50% doppelt einlaufvorbehandelte Baumwolle, 50% Polyester, enzymgewaschen Leicht taillierter Schnitt, weicher Stoff in Melange-Optik, Vintage-Stil, Nackenband, Doppelnähte
S – M – L – XL – XXL
50 10 € 9,15

❺ 18.5050
Tee Jays | 5050

❻ 18.5051
Tee Jays | 5051

Die angegebenen Preise sind Richtpreise. Konkrete Preise entnehmen Sie bitte der aktuell gültigen Preisliste.

❶ 18.0530
Tee Jays | 530

❷ 18.0590
Tee Jays | 590

❶ 18.0530
Tee Jays | 530
Herren Interlock T-Shirt langarm
220g/m², 100% gekämmte ringgesponnene Baumwolle, enzymgewaschen
Taillierter Schnitt, hochwertiger Interlock aus langfasriger Baumwolle, silikongewaschen für sehr weichen Griff, schmal eingefasster Rundhalsausschnitt, stretchig, Doppelnähte
S – M – L – XL – XXL
50 10 € 17,10

❷ 18.0590
Tee Jays | 590
Damen Interlock T-Shirt langarm
220g/m², 100% gekämmte ringgesponnene Baumwolle, enzymgewaschen
Taillierter Schnitt, hochwertiger Interlock aus langfasriger Baumwolle, silikongewaschen für sehr weichen Griff, schmal eingefasster Rundhalsausschnitt mit Lycra®, Doppelnähte
S – M – L – XL – XXL
50 10 € 16,30

❸ 18.8005
Tee Jays | 8005

❹ 18.8006
Tee Jays | 8006

❸ 18.8005
Tee Jays | 8005
Herren T-Shirt „Fashion Sof-Tee“
185g/m², 100% doppelt einlaufvorbehandelte gekämmte ringgesponnene Baumwolle, Single Jersey
Figurbetonter Schnitt, 2-fach gelegter Ausschnitt mit Lycra®, Nackenband, Doppelnähte
S – M – L – XL – XXL – 3XL
50 10 € 8,15

❹ 18.8006
Tee Jays | 8006
Herren V-Neck T-Shirt „Fashion Sof-Tee“
185g/m², 100% doppelt einlaufvorbehandelte gekämmte ringgesponnene Baumwolle, Single Jersey
Figurbetonter Schnitt, 2-fach gelegter V-Ausschnitt mit Lycra®, Nackenband, Doppelnähte
S – M – L – XL – XXL – 3XL
50 10 € 8,15

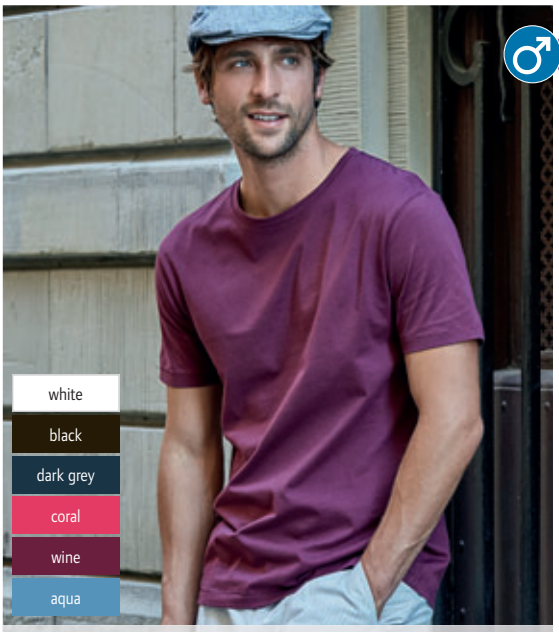

❺ 18.5000
Tee Jays | 5000

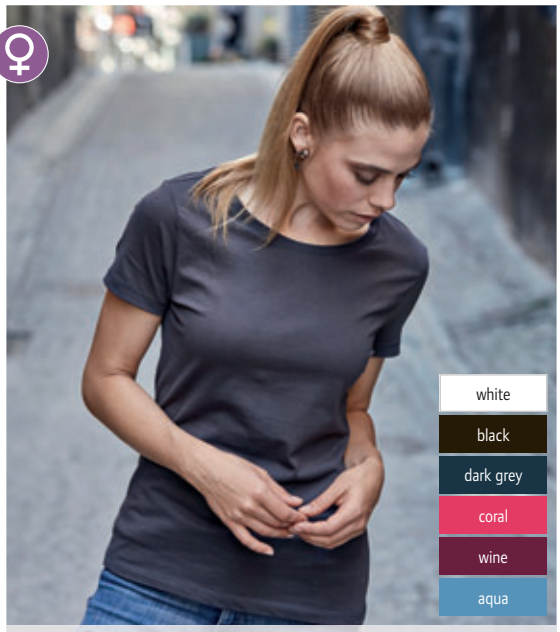

❻ 18.5001
Tee Jays | 5001

❺ 18.5000
Tee Jays | 5000
Herren Luxury T-Shirt
160g/m², 100% doppelt einlaufvorbehandelte gekämmte ringgesponnene Baumwolle, Single Jersey, enzymgewaschen
Taillierter Schnitt, Doppelnähte, Schulter zu Schulter Nackenband
S – M – L – XL – XXL – 3XL
50 10 € 9,15

❻ 18.5001
Tee Jays | 5001
Damen Luxury T-Shirt
160g/m², 100% doppelt einlaufvorbehandelte gekämmte ringgesponnene Baumwolle, Single Jersey, enzymgewaschen
Taillierter Schnitt, Doppelnähte, Schulter zu Schulter Nackenband
S – M – L – XL – XXL
50 10 € 9,15

Die angegebenen Preise sind Richtpreise. Konkrete Preise entnehmen Sie bitte der aktuell gültigen Preisliste.

❶ 18.0520
Tee Jays | 520
Herren Interlock T-Shirt
220g/m², 100% gekämmte ringgesponnene Baumwolle, enzymgewaschen
Taillierter Schnitt, hochwertiger Interlock aus langfasriger Baumwolle, silikongewaschen für sehr weichen Griff, schmal eingefasster Rundhalsausschnitt, stretchig, Doppelnähte
S – M – L – XL – XXL – 3XL
50 10 € 13,50

❷ 18.0580
Tee Jays | 580
Damen Interlock T-Shirt
220g/m², 100% gekämmte ringgesponnene Baumwolle, enzymgewaschen
Taillierter Schnitt, hochwertiger Interlock aus langfasriger Baumwolle, silikongewaschen für sehr weichen Griff, schmal eingefasster Rundhalsausschnitt mit Lycra®, Doppelnähte
S – M – L – XL – XXL – 3XL
50 10 € 13,15

❸ 18.8000
Tee Jays | 8000
T-Shirt „Sof-Tee“
185g/m², 100% doppelt einlaufvorbehandelte gekämmte ringgesponnene Baumwolle, Heavy Single Jersey Rundstrickware, Doppelnähte, 2-fach gelegter Rundhalsausschnitt mit Lycra®, durchgehendes Schulterband, 60° waschbar
S – M – L – XL – XXL – 3XL – 4XL – 5XL**
** nur in diesen Farben erhältlich*
50 10 € 8,15

❹ 18.8050
Tee Jays | 8050
Damen T-Shirt „Sof-Tee“
185g/m², 100% doppelt einlaufvorbehandelte gekämmte ringgesponnene Baumwolle, Heavy Single Jersey Taillierter Schnitt, Doppelnähte, 2-fach gelegter Rundhalsausschnitt mit Lycra®, durchgehendes Schulterband, 60° waschbar
S – M – L – XL – XXL – 3XL – 4XL – 5XL
50 10 € 8,15

❺ 18.5002
Tee Jays | 5002
Herren V-Neck T-Shirt mit Brusttasche
160g/m², 100% doppelt einlaufvorbehandelte gekämmte ringgesponnene Baumwolle, enzymgewaschen
Leicht körperbetonter Schnitt, weiche Oberfläche, tiefer V-Ausschnitt, Brusttasche, Schulter-zu-Schulter Nackenband, Doppelnähte
S – M – L – XL – XXL – 3XL
50 10 € 9,95

❻ 18.5003
Tee Jays | 5003
Damen V-Neck T-Shirt mit Brusttasche
160g/m², 100% doppelt einlaufvorbehandelte gekämmte ringgesponnene Baumwolle, enzymgewaschen
Weiche Oberfläche, tiefer V-Ausschnitt, Brusttasche, Schulter-zu-Schulter Nackenband, Doppelnähte
S – M – L – XL – XXL
50 10 € 9,95

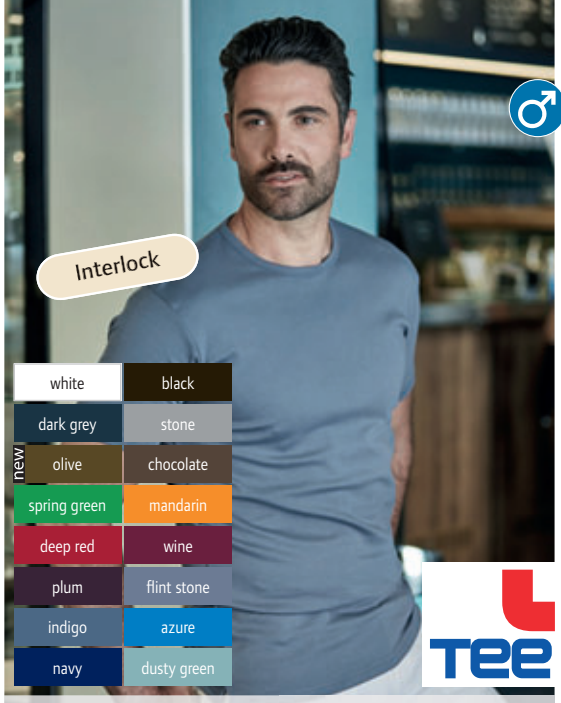

❶ 18.0520
Tee Jays | 520

❷ 18.0580
Tee Jays | 580

❸ 18.8000
Tee Jays | 8000

❹ 18.8050
Tee Jays | 8050

❺ 18.5002
Tee Jays | 5002

❻ 18.5003
Tee Jays | 5003

Die angegebenen Preise sind Richtpreise. Konkrete Preise entnehmen Sie bitte der aktuell gültigen Preisliste.

❶ 18.0450
Tee Jays | 450

Damen Stretch T-Shirt
195g/m², 90% einlaufvorbehandelte gekämmte ringgesponnene Baumwolle, 10% Elasthan, enzymgewaschen
Taillierter Schnitt, tiefer Rundhalsausschnitt mit Lycra®, Doppelnähte, „full feeder" Elasthan für extra weiche Oberfläche
S – M – L – XL – XXL – 3XL
50 10 € 13,15

❷ 18.0455
Tee Jays | 455

Extralanges Damen Stretch T-Shirt
175g/m², 90% einlaufvorbehandelte gekämmte ringgesponnene Baumwolle, 10% Elasthan, enzymgewaschen
Leicht taillierter Schnitt, extra lang geschnitten, V-Ausschnitt mit Lycra®, „full feeder" Elasthan für extra weiche Oberfläche
XS – S – M – L – XL – XXL
50 10 € 12,10

❸ 18.5030
Tee Jays | 5030

Damen City T-Shirt
160g/m², 100% doppelt einlaufvorbehandelte Viskose, enzymgewaschen
Leicht körperbetonter Schnitt, extra lang geschnitten, weicher Stoff für maximalen Tragekomfort, tiefer Ausschnitt, schmaler geschnitten an Arm und Schulter
S – M – L – XL – XXL
50 10 € 11,90

❹ 18.0460
Tee Jays | 460

Damen Stretch T-Shirt 3/4 Arm
195g/m², 90% einlaufvorbehandelte gekämmte ringgesponnene Baumwolle, 10% Elasthan, enzymgewaschen
Taillierter Schnitt, tiefer Rundhalsausschnitt mit Lycra®, Doppelnähte, „full feeder" Elasthan für extra weiche Oberfläche
S – M – L – XL – XXL – 3XL
50 10 € 15,10

❺ 18.0456
Tee Jays | 456

Extralanges Damen Stretch Top
175g/m², 90% einlaufvorbehandelte gekämmte ringgesponnene Baumwolle, 10% Elasthan, enzymgewaschen
Extra lang geschnitten, taillierter Schnitt, tiefer Rundhalsausschnitt mit Lycra®, „full feeder" Elasthan für extra weiche Oberfläche
XS – S – M – L – XL – XXL
50 10 € 12,10

❻ 18.0457
Tee Jays | 457

Extralanges Damen Stretch T-Shirt langarm
175g/m², 90% einlaufvorbehandelte gekämmte ringgesponnene Baumwolle, 10% Elasthan, enzymgewaschen
Extra lang geschnitten, leicht taillierter Schnitt, full feeder Elasthan für extra weiche Oberfläche, tieferer Ausschnitt mit Lycra®
XS – S – M – L – XL – XXL
50 10 € 15,90

Die angegebenen Preise sind Richtpreise. Konkrete Preise entnehmen Sie bitte der aktuell gültigen Preisliste.

❶ 18.100B
Tee Jays | 1000B

Kinder Basic T-Shirt
150g/m², 100% einlaufvorbehandelte gekämmte ring-gesponnene Baumwolle, Single Jersey
Doppellagiger Rundhalsausschnitt mit Lycra®, Nackenband

4-6	8-10	12-14
104/116	128/140	152/164

50 10 € 5,20

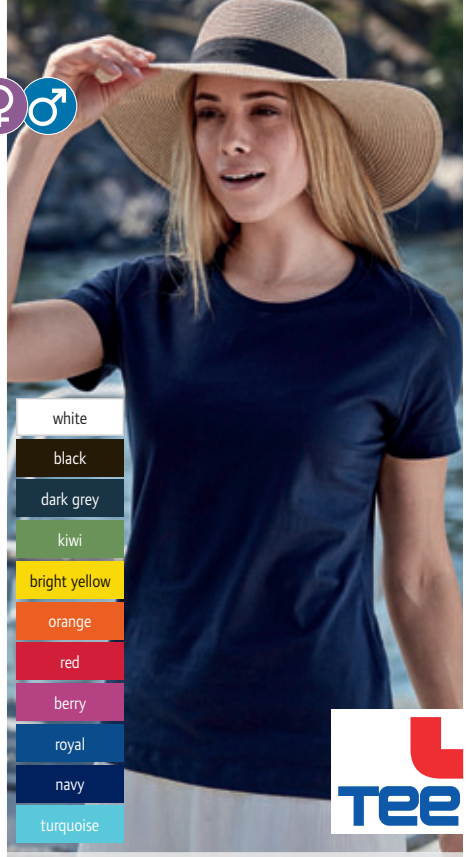

❷ 18.1050
Tee Jays | 1050

Damen Basic T-Shirt
150g/m², 100% einlaufvorbehandelte gekämmte ring-gesponnene Baumwolle, Single Jersey
Taillierter Schnitt, doppellagiger Rundhalsausschnitt mit Lycra®, Nackenband, Doppelnähte
S – M – L – XL – XXL
50 10 € 5,90

❸ 18.1000
Tee Jays | 1000

Herren Basic T-Shirt
150g/m², 100% einlaufvorbehandelte gekämmte ring-gesponnene Baumwolle, Single Jersey
Rundstrickware, doppellagiger Rundhalsausschnitt mit Lycra®, Nackenband, Doppelnähte
S – M – L – XL – XXL – 3XL – 4XL – 5XL
50 10 € 5,90

❹ 18.0401
Tee Jays | 401

Herren Stretch V-Neck T-Shirt
195g/m², 90% gekämmte ringgesponnene Baumwolle, 10% Elasthan, enzymgewaschen
Figurbetonter Schnitt, „full feeder" Elasthan für extra weiche Oberfläche, Doppelnähte, schmal eingefasster V-Ausschnit
S – M – L – XL – XXL – 3XL
50 10 € 14,70

❺ 18.0620
Tee Jays | 620

Herren Ripp T-Shirt „Granddad" langarm
250g/m², 100% gekämmte ringgesponnene Baumwolle, enzym- und silikongewaschen, 1x1 Ripp
Figurbetonter Schnitt, 3er Knopfleiste
S – M – L – XL – XXL
50 10 € 18,70

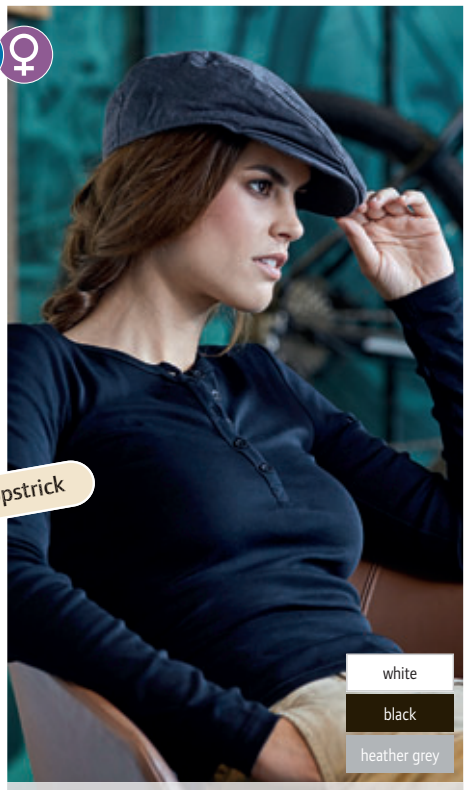

❻ 18.0680
Tee Jays | 680

Damen Ripp T-Shirt „Grandma" langarm
250g/m², 100% gekämmte ringgesponnene Baumwolle, enzym- und silikongewaschen, 1x1 Ripp
Figurbetonter Schnitt, 5er Knopfleiste
S – M – L – XL – XXL
50 10 € 18,70

Die angegebenen Preise sind Richtpreise. Konkrete Preise entnehmen Sie bitte der aktuell gültigen Preisliste.

25.1707 **SOL'S | Brandy Women** 25.1706 **SOL'S | Brandy Men**

Polos

144 Polo Modelle
16 Neuheiten

11 neue Farben bei bestehenden Produkten

Top Verkaufsartikel

Erhältlich für Herren, Damen und Kinder

Materialgewicht dieser Kategorie liegt zwischen 170 und 270g/m². Heavy (Symbol) – schwere Polos ab 200g/m²

60° waschbar

Neutrales Größenlabel (kein Markenlabel) im Nacken

Set-in Ärmel – gerade angesetzte Ärmel

Raglan Ärmel – am Ausschnitt angesetzte Ärmel, diagonaler Nahtverlauf

Nackenband – Extraband wird über die Naht zwischen Körper und Kragen genäht für ein komfortableres Tragegefühl

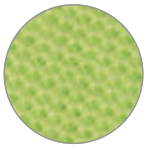

Piqué – klassisches Material für Polos, gewebter Stoff, Struktur durch abwechselnd erhöhte und vertiefte Stellen, waffelartige oder körnige Oberfläche

Single Jersey (Symbol) – typischerweise für T-Shirts verwendeter glatter Stoff mit unterschiedlicher Außen- und Innenseite (Rechts/Links Ware), ideal zu bedrucken

Baumwolle ist eine Naturfaser, die sich durch hohe Feuchtigkeitsaufnahme, angenehmen Griff und gute Färbbarkeit auszeichnet.

Gekämmte Baumwolle wird vor dem Spinnen parallelisiert und kurze Fasern werden entfernt. Dadurch wird das Garn hochwertiger, feiner, kräftiger und gleichmäßiger, die Oberfläche ebenmäßig.

Ringgesponnene Baumwolle ist weicher, glatter und glänzender als Open End (rotorgesponnenes) Garn.

Pima Baumwolle – besonders hohe Qualität durch sehr lange Fasern, Ernte von Hand und ideale Anbaubedingungen in Peru. Eigenschaften: besonders weich, leichter Glanz, besonders strapazierfähig

Einlaufvorbehandlung – Dieses Verfahren wird angewandt, um sicherzustellen, dass Artikel nach dem Waschen nur in geringem Ausmaß (Toleranzwerte) einlaufen.

Polyester – meist produzierte Synthetikfaser, Eigenschaften: hohe Zugfestigkeit, Feinheit, gute Formstabilität, geringe Feuchtigkeitsaufnahme, gutes Waschverhalten, sehr gute Lichtbeständigkeit
Polycotton – Mischung von Baumwolle und Polyester, um Vorteile beider Materialien zu nutzen. Polos sind formstabiler, farbbeständiger und teilweise mit 60° waschbar.

Stretch (Symbol) - kennzeichnet dehnbare Stoffe:
Elasthan – Synthetikfaser, die in geringen Mengen eingesetzt wird, um eine höhere Dehnbarkeit und Formbeständigkeit des Artikels zu erreichen
Lycra® - eingetragene Marke, Elasthanfaser

Rippstrick – Rechts/Rechts Ware, Vorder- und Rückseite sehen gleich aus, häufige Verwendung an Kragen und Armbündchen, hohe Elastizität, geringe Materialdichte, Unterscheidung zwischen 1x1 Ripp (abwechselnd links und rechts gestrickt) und 2x2 Ripp (abwechselnd 2 linke und 2 rechte Maschen)

Flammgarn (Slub) – Verwendung von Garnen mit unterschiedlicher Dicke ergeben diesen Effekt

Heather/Melange – dieser Effekt entsteht durch Verwendung 2 verschieden farbiger Garne

Zertifizierungen:

Polos aus **Bio-Baumwolle** finden sich bei der Marke Kariban.
Alle Marken in dieser Kategorie haben **Oeko-Tex Standard 100** Zertifizierungen. Anhand der einzelnen Zertifikate kann überprüft werden, welche Artikel zertifiziert sind.

Weitere Informationen zu Zertifizierungen, Textilvereinigungen und Initiativen entnehmen Sie bitte der detaillierten Information auf den Seiten 2-3.

white
black
ash
red
navy

❶ 01.0415
B&C | Safran Pocket

Piqué Polo mit Brusttasche
180g/m², 100% einlaufvorbehandelte gekämmte ring-gesponnene Baumwolle
5-fach gelegt, Kragen und Ärmelabschluss aus 1x1 Rippstrick, verstärkte 3er Knopfleiste Ton-in-Ton, linke Brusttasche mit Futterstoff verstärkt
M – L – XL – XXL
50 10 € 16,40

❷ 01.ID01
B&C | ID.001

white	black	anthracite	heather grey
real green	chili gold	orange	pixel coral
light blue	atoll	royal blue	navy

Piqué Polo
180g/m², 100% einlaufvorbehandelte ringgesponnene Baumwolle
Kragen in flachem 1x1 Rippstrick, verstärkte 2er Knopfleiste mit Ton-in-Ton Knöpfen
XS – S – M – L – XL – XXL – 3XL – 4XL
50 10 € 9,20

❸ 01.ID10
B&C | ID.001 /women

sand	brown	bottle green	kelly green
fuchsia	red	wine	purple

Damen Piqué Polo
180g/m², 100% einlaufvorbehandelte ringgesponnene Baumwolle
Taillierter Schnitt, Flachstrick-Kragen, Nackenband, 2er Knopfleiste Ton-in-Ton
XS – S – M – L – XL – XXL – 3XL
50 5 € 9,20

white/royal blue
red/white
navy/white

❹ 01.0413
B&C | Safran Sport

Piqué Polo mit Streifen
180g/m², 100% einlaufvorbehandelte gekämmte ring-gesponnene Baumwolle
Kontraststreifen an Kragen, Ärmelabschluss, Knopfleiste innen und Nackenband, Kragen und Ärmelabschlüsse aus 1x1 Rippstrick, verstärkte 3er Knopfleiste
S – M – L – XL – XXL
50 10 € 14,40

denim/heather grey
denim/navy
denim/burgundy

❺ 01.3093
B&C | DNM Forward /men

Herren Piqué Medium Fit Polo
180g/m², 100% einlaufvorbehandelte ringgesponnene Baumwolle
Denim Kragen, Nackenband, Denim 2er Knopfleiste, Metall-knöpfe aus Antik-Messing, Ärmelbund aus 1x1 Rippstrick, Seitenschlitz mit Denim Band und kontrastierender Steppnaht, leicht kontrastierende Steppnähte an Ärmeln und Schultern
S – M – L – XL – XXL
25 5 € 14,90

denim/heather grey
denim/navy
denim/burgundy

❻ 01.3193
B&C | DNM Forward /women

Damen Piqué Medium Fit Polo
180g/m², 100% einlaufvorbehandelte ringgesponnene Baumwolle
Denim Kragen, Nackenband, Denim 2er Knopfleiste, Metall-knöpfe aus Antik-Messing, Ärmelbund aus 1x1 Rippstrick, leicht kontrastierende Nähte an Ärmeln und Schultern
XS – S – M – L – XL
25 5 € 14,90

Die angegebenen Preise sind Richtpreise. Konkrete Preise entnehmen Sie bitte der aktuell gültigen Preisliste.

❶ 01.0455
B&C | Safran Pure /women

white*	black*	dark grey	heather grey*
pacific grey	brown	bottle green*	kelly green
real green	pixel turquoise	pistachio	pixel lime
gold	pumpkin orange	red*	fuchsia
pixel pink	purple	sky blue*	atoll
royal blue*	navy*	real turquoise	

Damen Piqué Polo
180g/m², 100% einlaufvorbehandelte gekämmte ring-gesponnene Baumwolle
Sehr figurbetonter Schnitt, Kragen und Ärmelbündchen in 1x1 Rippstrick, 2er Knopfleiste mit Ton-in-Ton Knöpfen
*XS – S – M – L – XL – XXL**
** nur in diesen Farben erhältlich*
50 5 € 11,35

❷ 01.0409
B&C | Safran

white*	black*	dark grey	heather grey*
pacific grey	ash	sand	brown
khaki	bottle green*	kelly green	real green
pixel turquoise	pistachio	pixel lime	gold
pumpkin orange	red*	fuchsia	burgundy
pixel pink	purple	sky blue	atoll
royal blue*	navy*	real turquoise	

Piqué Polo
180g/m², 100% einlaufvorbehandelte gekämmte ring-gesponnene Baumwolle
Kragen und Ärmelabschluss aus 1x1 Rippstrick, verstärkte 3er Knopfleiste mit Ton-in-Ton Knöpfen
*S – M – L – XL – XXL – 3XL**
** nur in diesen Farben erhältlich*
50 10 € 11,35

❸ 01.W457
B&C | Safran Timeless /women

white*	black*	dark grey	heather grey*
pacific grey	brown	bottle green*	kelly green
real green	pistachio	gold	pumpkin orange
red*	fuchsia	burgundy	purple
sky blue*	atoll	royal blue*	navy*

Damen Piqué Polo
180g/m², 100% einlaufvorbehandelte gekämmte ring-gesponnene Baumwolle
Klassischer Schnitt, Kragen und Bündchen aus 1x1 Rippstrick, lange 3er Knopfleiste, Nackenband
*XS – S – M – L – XL – XXL**
** nur in diesen Farben erhältlich*
50 5 € 11,35

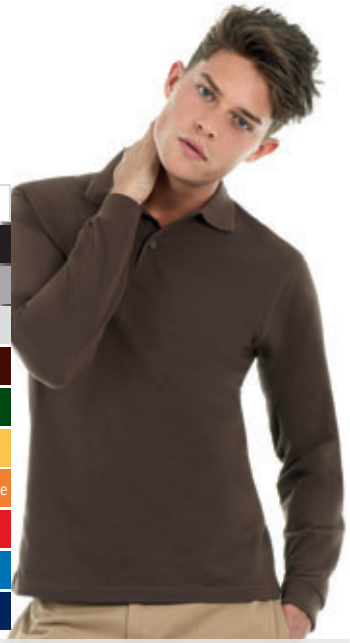

white*
black*
heather grey
ash
brown
bottle green
gold
pumpkin orange
red*
royal blue
navy*

❹ 01.0414
B&C | Safran LSL

Piqué Polo langarm
180g/m², 100% einlaufvorbehandelte gekämmte ring-gesponnene Baumwolle
Kragen und Ärmelabschluss aus 1x1 Rippstrick, verstärkte 3er Knopfleiste mit Ton-in-Ton Knöpfen
*S – M – L – XL – XXL – 3XL**
** nur in diesen Farben erhältlich*
40 10 € 15,10

white
black
brown
red
royal blue
navy

❺ 01.0456
B&C | Safran Pure LSL /women

Damen Piqué Polo langarm
180g/m², 100% einlaufvorbehandelte gekämmte ring-gesponnene Baumwolle
Sehr figurbetonter Schnitt, Kragen aus 1x1 Rippstrick, farblich passende 4er Knopfleiste, Seitenschlitze
XS – S – M – L – XL – XXL
25 5 € 15,10

white
black
pacific grey
real green
pixel turquoise
pixel lime
gold
pumpkin orange
red
fuchsia
pixel pink
sky blue
royal blue
navy

❻ 01.0486
B&C | Safran /kids

Kinder Piqué Polo
180g/m², 100% einlaufvorbehandelte gekämmte ring-gesponnene Baumwolle
Kragen und Ärmelabschluss aus 1x1 Rippstrick, verstärkte 2er Knopfleiste

5-6	7-8	9-11	12-14
110/116	122/128	134/140	146/152

50 10 € 10,60

Die angegebenen Preise sind Richtpreise. Konkrete Preise entnehmen Sie bitte der aktuell gültigen Preisliste.

❶ 01.0423
B&C | Heavymill LSL

Heavy Piqué Polo langarm
230g/m², 100% einlaufvorbehandelte gekämmte, ring-gesponnene Baumwolle
Sehr feines Piqué, Kragen und Ärmelabschluss aus 1x1 Rippstrick, verstärkte 3er Knopfleiste mit Ton-in-Ton Knöpfen, Seitenschlitze
S – M – L – XL – XXL
40 10 € 21,60

❷ 01.0422
B&C | Heavymill

Heavy Piqué Polo
230g/m², 100% einlaufvorbehandelte gekämmte ring-gesponnene Baumwolle
Sehr feines Piqué, Kragen und Ärmelabschluss aus 1x1 Rippstrick, verstärkte 3er Knopfleiste mit Ton-in-Ton Knöpfen, Seitenschlitze
*S – M – L – XL – XXL – 3XL**
** nur in diesen Farben erhältlich*
50 10 € 17,–

❸ 01.0460
B&C | Heavymill /women

Damen Heavy Piqué Polo
230g/m², 100% einlaufvorbehandelte gekämmte ring-gesponnene Baumwolle
Sehr figurbetonter Schnitt, feines Piqué, Kragen aus 1x1 Rippstrick, 2er Knopfleiste mit Ton-in-Ton Knöpfen, Seitenschlitze
XS – S – M – L – XL – XXL
25 5 € 17,–

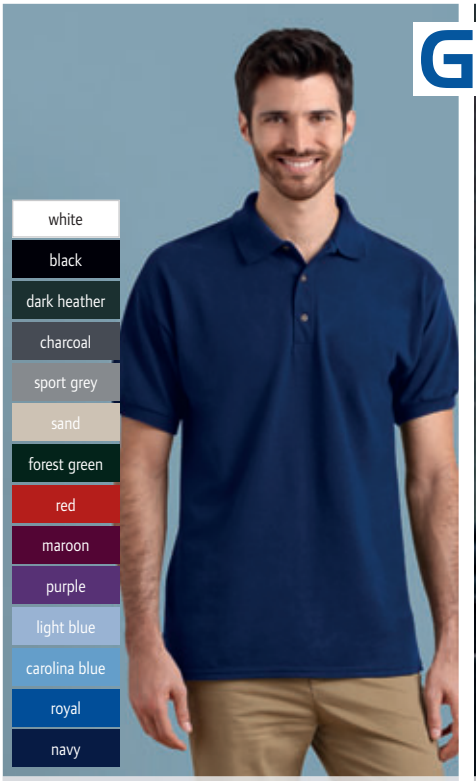

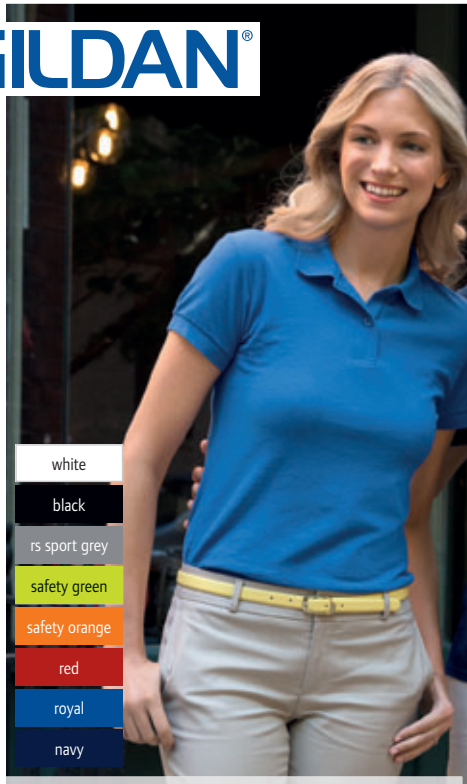

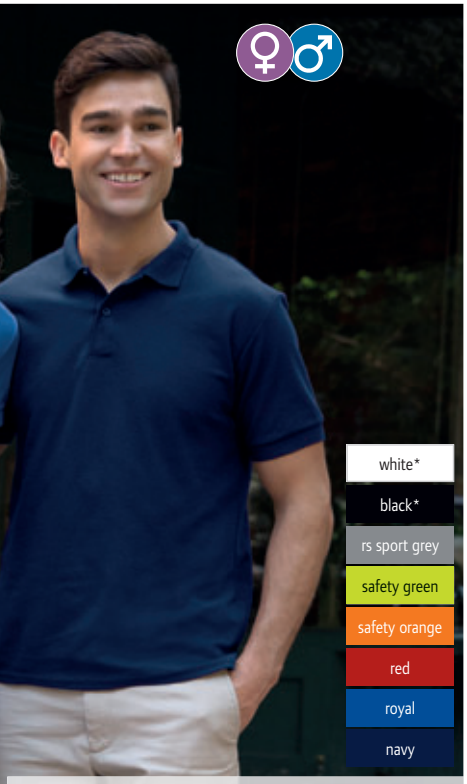

❹ 15.3800
Gildan | 3800

Heavy Ultra Cotton™ Piqué Polo
220g/m², 100% einlaufvorbehandelte ringgesponnene Baumwolle, Piqué
Großzügiger Schnitt, 3 holzfarbene Knöpfe, Kragen und Ärmelbündchen aus Rippstrick, Doppelnaht am Bund
S – M – L – XL – XXL
36 0 € 9,85

❺ 15.758L
Gildan | 75800L

Damen Double Piqué Polo
207g/m², 65% Polyester, 35% Baumwolle
Taillierter Schnitt, flacher Strickkragen, 2er Knopfleiste, Strickbündchen am Arm, vorgezogene Schulternaht, Seitenschlitze, Doppelnaht am Saum, gedrucktes Label im Nacken
S – M – L – XL – XXL
36 0 € 11,80

❻ 15.7580
Gildan | 75800

Herren Double Piqué Polo
207g/m², 65% Polyester, 35% Baumwolle
Flacher Strickkragen, 2er Knopfleiste, Strickbündchen am Arm, vorgezogene Schulternaht, Seitenschlitze, Doppelnaht am Saum, gedrucktes Label im Nacken
S – M – L – XL – XXL – 3XL – 4XL – 5XL**
** nur in diesen Farben erhältlich*
36 0 € 11,80

Die angegebenen Preise sind Richtpreise. Konkrete Preise entnehmen Sie bitte der aktuell gültigen Preisliste.

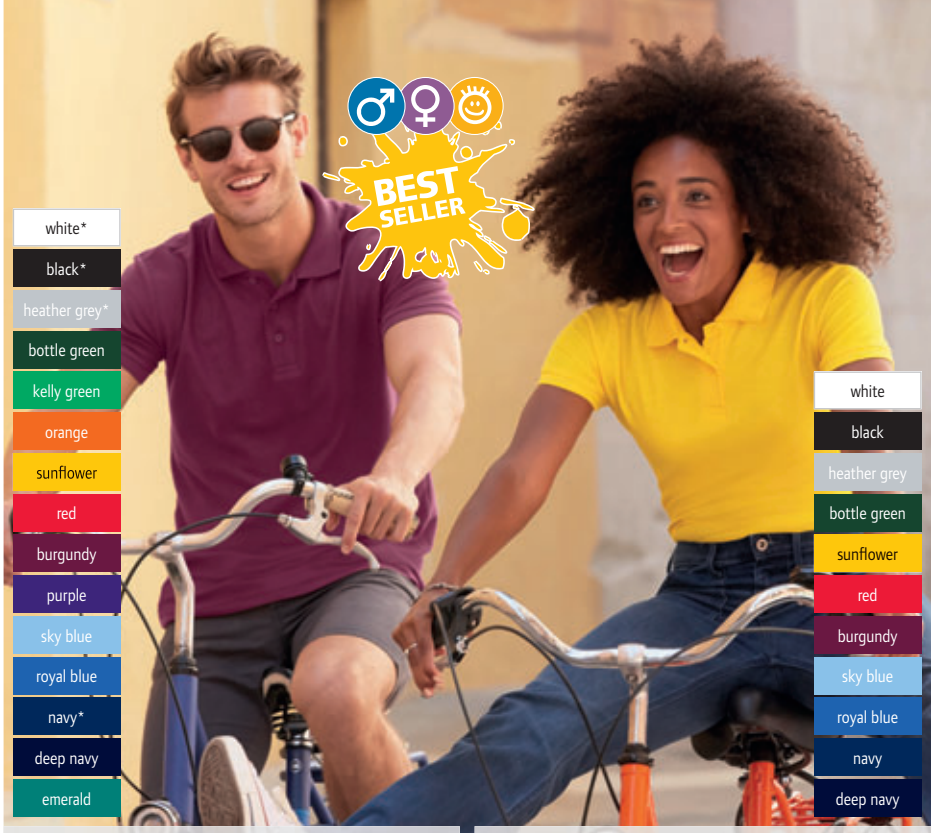

❶ 16.3402
F.O.L. | 65/35 Pique Polo

Piqué Polo
170g/m², 65% Polyester, 35% Baumwolle
Flacher Strickkragen, 3er Knopfleiste mit Ton-in-Ton Knöpfen, Strickbündchen am Arm, 60° waschbar
S – M – L – XL – XXL – 3XL – 4XL – 5XL**
** nur in diesen Farben erhältlich*
36 6 € 11,70

❷ 16.3212
F.O.L. | Lady-Fit 65/35 Polo

Damen Piqué Polo
180g/m², 65% Polyester, 35% Baumwolle
Großzügiger Schnitt, Rippstrickkragen, 2er Knopfleiste mit Ton-in-Ton Knöpfen, Strickbündchen am Arm, 60° waschbar
XS – S – M – L – XL – XXL
36 12 € 10,40

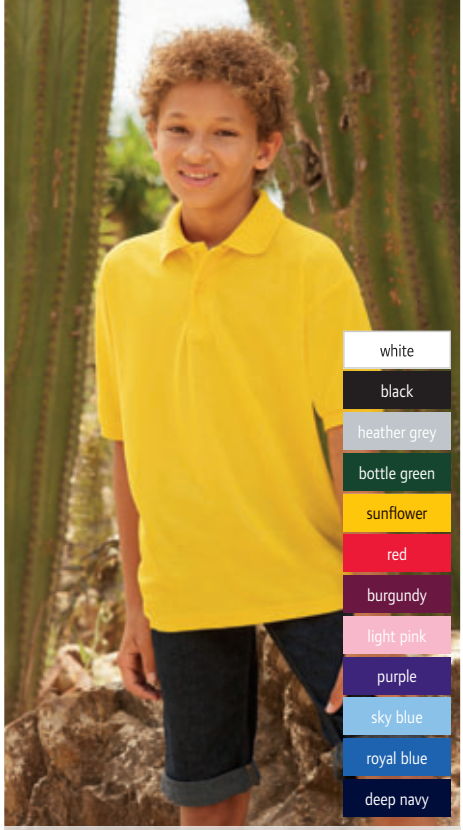

❸ 16.3417
F.O.L. | Kids 65/35 Polo

Kinder Piqué Polo
170g/m², 65% Polyester, 35% Baumwolle
Strickkragen, 2er Knopfleiste mit Ton-in-Ton Knöpfen, verstärkte Schulternähte und verstärktes Nackenband, Strickbündchen am Arm, 60° waschbar
104 – 116 – 128 – 140 – 152 – 164
36 6 € 9,35

❹ 16.3308
F.O.L. | 65/35 Pocket Polo

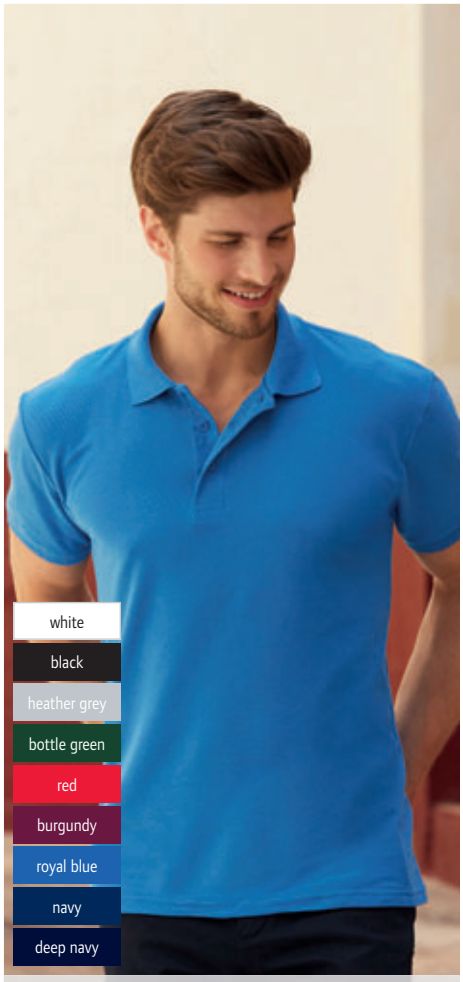

❺ 16.3204 **F.O.L.**
Heavy 65/35 Pique Polo

FRUIT OF THE LOOM®

❹ 16.3308 **F.O.L. | 65/35 Pocket Polo**
Piqué Polo mit Brusttasche
180g/m², 65% Polyester, 35% Baumwolle
Flacher Rippstrickkragen mit gleichfarbigem Nackenband, 3er Knopfleiste, Brusttasche links, Strickbündchen am Arm, Seitenschlitze, 60° waschbar
S – M – L – XL – XXL – 3XL
36 6 € 13,25

❺ 16.3204
F.O.L. | Heavy 65/35 Pique Polo
Heavy Piqué Polo
230g/m², 65% Polyester, 35% Baumwolle
3er Knopfleiste mit Ton-in-Ton Knöpfen, flacher Rippstrickkragen, Strickbündchen am Arm, 60° waschbar
S – M – L – XL – XXL – 3XL
36 6 € 14,40

Die angegebenen Preise sind Richtpreise. Konkrete Preise entnehmen Sie bitte der aktuell gültigen Preisliste.

❶ 16.3030
F.O.L. | Lady-Fit Premium Polo

❷ 16.3218
F.O.L. | Premium Polo

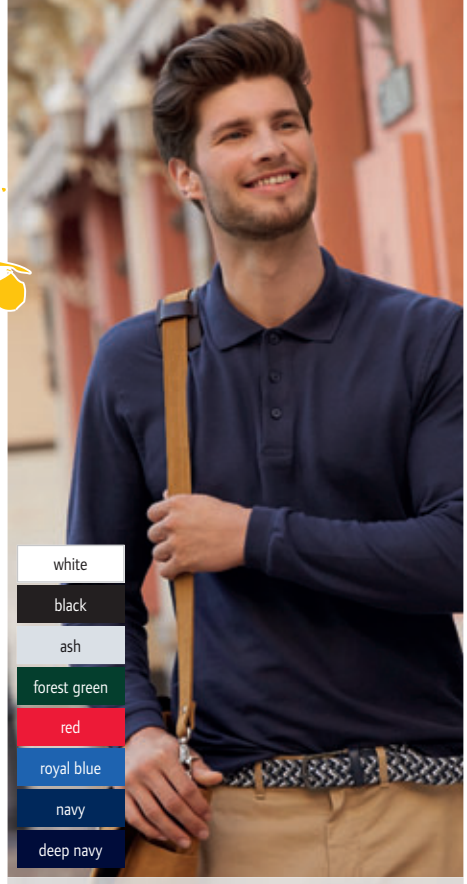

❸ 16.3310
F.O.L. | Premium Polo LSL

white	black	light graphite	heather grey	ash	khaki	forest green	bottle green	kelly green	lime	sunflower
orange	fuchsia	red	burgundy	light pink	purple	sky blue	azure blue	royal blue	navy	deep navy

Damen Piqué Polo
180g/m², 100% Baumwolle
Taillierter Schnitt, flacher Rippstrickkragen, 2er Knopfleiste mit Ton-in-Ton Knöpfen, Rippstrickbündchen am Ärmel, Seitenschlitze
XS – S – M – L – XL – XXL
36 12 € 12,70

Piqué Polo
180g/m², 100% Baumwolle
Flacher Rippstrickkragen, 3er Knopfleiste mit Ton-in-Ton Knöpfen, Seitenschlitze
S – M – L – XL – XXL – 3XL
36 12 € 11,60

Piqué Polo langarm
180g/m², 100% Baumwolle
Flacher Rippstrickkragen, 3er Knopfleiste mit Ton-in-Ton Knöpfen, Seitenschlitze, Rippstrickbündchen
S – M – L – XL – XXL – 3XL
36 12 € 15,75

❹ 16.3000
F.O.L. | Heavy Polo

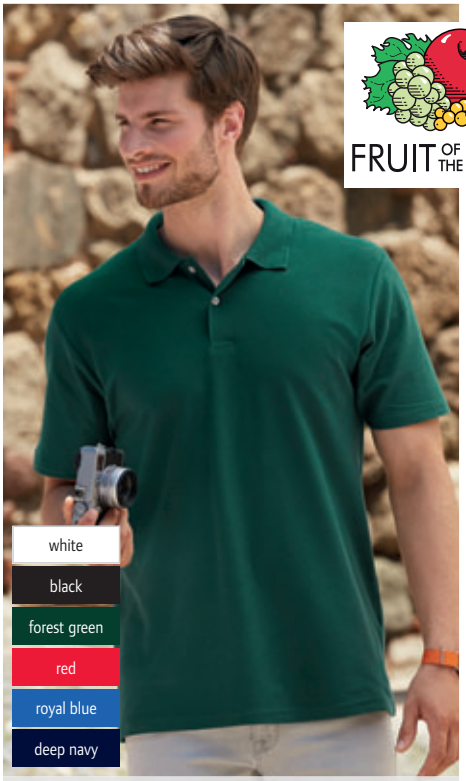

❺ 16.3214
F.O.L. | Original Polo

❻ 16.3560
F.O.L. | Lady-Fit Polo

Heavy Piqué Polo
240g/m², 100% Baumwolle
Flacher gewirkter 1x1 Rippstrickkragen mit gleichfarbigem, verstärktem Nackenband, 3er Knopfleiste mit Ton-in-Ton Knöpfen, Rippstrickbündchen am Ärmel, Seitenschlitze, Abnäher auf dem Rücken
S – M – L – XL – XXL – 3XL
36 12 € 17,60

Piqué Polo
180g/m², 100% Baumwolle
Flach gewirkter Rippstrickkragen mit gleichfarbigem Nackenband, 2er Knopfleiste, offener Armabschluss und Bund mit Doppelnaht
S – M – L – XL – XXL – 3XL
48 6 € 10,95

Damen Stretch Piqué Polo
220g/m², 97% Baumwolle, 3% Elasthan Piqué
Figurbetonter Schnitt, weiches dehnbares Material, Strickkragen, schmale 2er Knopfleiste mit gleichfarbigen Knöpfen, Strickbündchen am Arm, Seitenschlitze
XXS – XS – S – M – L – XL – XXL*
** nur in diesen Farben erhältlich*
36 12 € 12,75

Die angegebenen Preise sind Richtpreise. Konkrete Preise entnehmen Sie bitte der aktuell gültigen Preisliste.

JAMES & NICHOLSON

❶ 02.0712 James & Nicholson | JN 712
Herren Piqué Polo mit Kragenbesatz
190g/m², 100% Baumwolle
Klassischer Schnitt, konfektionierter Kragen mit bedrucktem Besatz innen, doppellagige Passe im Rücken, 4 Ton-in-Ton Knöpfe, Seitenschlitze, gewaschener Used-Look
S – M – L – XL – XXL – 3XL
50 1 € 19,60

❷ 02.0711 James & Nicholson | JN 711
Damen Piqué Polo mit Kragenbesatz
190g/m², 100% Baumwolle
Taillierter Schnitt, konfektionierter Kragen mit bedrucktem Besatz innen, doppellagige Passe im Rücken, 5 Ton-in-Ton Knöpfe, Seitenschlitze, gewaschener Used-Look
S – M – L – XL – XXL
50 1 € 19,60

❶ 02.0712
James & Nicholson | JN 712

❷ 02.0711
James & Nicholson | JN 711

❸ 02.0714 James & Nicholson | JN 714
Herren Piqué Polo langarm mit Besatz
190g/m², 100% Baumwolle
Klassischer Schnitt, konfektionierter Kragen, bedruckter Besatz an Kragen und Manschette innen, doppellagige Passe im Rücken, 4 Ton-in-Ton Knöpfe, Seitenschlitze, gewaschener Used-Look
S – M – L – XL – XXL – 3XL
50 1 € 23,90

❹ 02.0713 James & Nicholson | JN 713
Damen Piqué Polo langarm mit Besatz
190g/m², 100% Baumwolle
Taillierter Schnitt, konfektionierter Kragen, bedruckter Besatz an Kragen und Manschette innen, doppellagige Passe im Rücken, 5 Ton-in-Ton Knöpfe, Seitenschlitze, gewaschener Used-Look
S – M – L – XL – XXL
50 1 € 23,90

❸ 02.0714
James & Nicholson | JN 714

❹ 02.0713
James & Nicholson | JN 713

❺ 02.0964 James & Nicholson | JN 964
Herren Karo-Kragen Piqué Polo
200g/m², 100% gekämmte Baumwolle
Button-Down, modischer Karo-Einsatz, feine klassische Piqué Qualität, konfektionierter Button-Down-Kragen, Knopfleiste innen und Seitenschlitze, 3 Knöpfe in Kontrastfarbe, Halbmond Ton in Ton
S – M – L – XL – XXL – 3XL
50 1 € 19,60

❻ 02.0969 James & Nicholson | JN 969
Damen Karo-Kragen Piqué Polo
195g/m², 100% gekämmte Baumwolle
Feine klassische Piqué Qualität, konfektionierter Kragen, Knopfleiste innen und Seitenschlitze, 4 Knöpfe in Kontrastfarbe, Halbmond Ton in Ton
S – M – L – XL – XXL
50 1 € 19,60

❺ 02.0964 James & Nicholson | JN 964

❻ 02.0969 James & Nicholson | JN 969

Die angegebenen Preise sind Richtpreise. Konkrete Preise entnehmen Sie bitte der aktuell gültigen Preisliste.

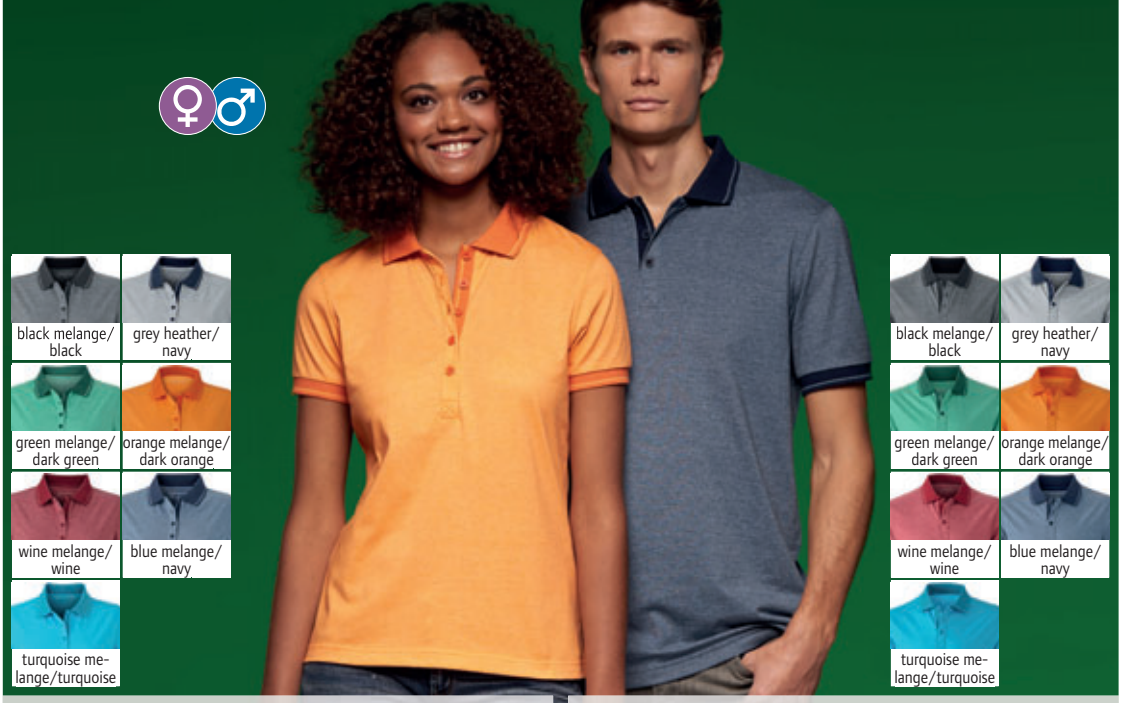

❶ 02.0705
James & Nicholson | JN 705

❷ 02.0706
James & Nicholson | JN 706

❶ 02.0705 James & Nicholson | JN 705

Damen Jersey Heather Polo
170g/m², 65% Polyester, 35% Baumwolle, Single Jersey
Leicht taillierter Schnitt, Strickkragen und Armbündchen mit Kontraststreifen, farblich angehobene 5er Knopfleiste, zur Sublimation geeignet
S – M – L – XL – XXL
50 1 € 14,30

❷ 02.0706 James & Nicholson | JN 706

Herren Jersey Heather Polo
170g/m², 65% Polyester, 35% Baumwolle, Single Jersey
Leicht taillierter Schnitt, Strickkragen und Armbündchen mit Kontraststreifen, 5er Knopfleiste
S – M – L – XL – XXL – 3XL
50 1 € 14,30

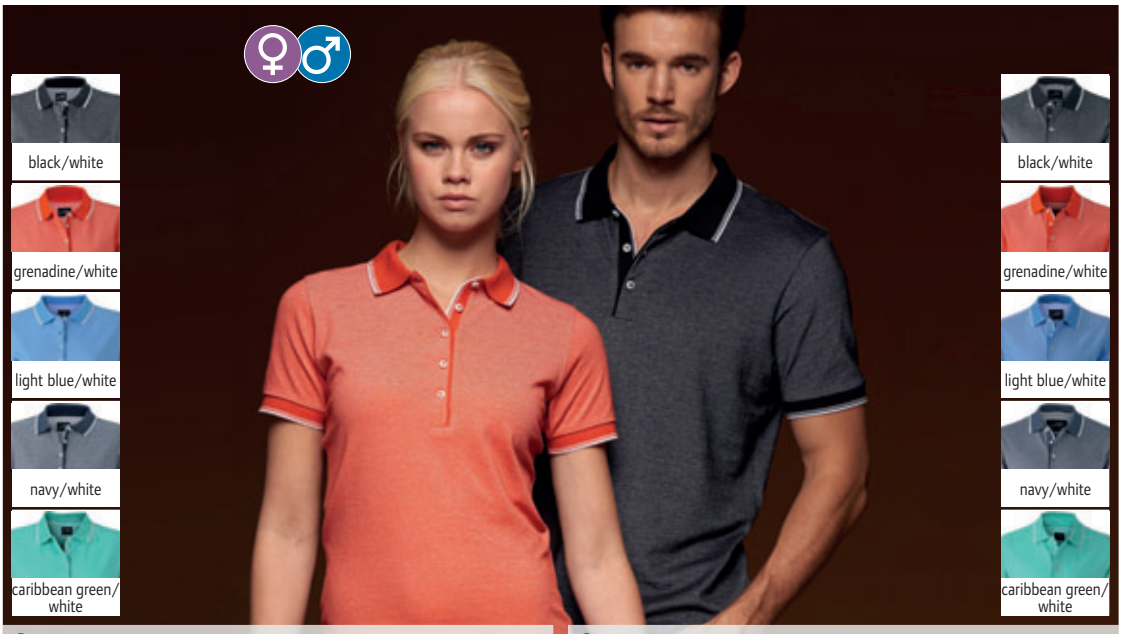

❸ 02.0703
James & Nicholson | JN 703

❹ 02.0704
James & Nicholson | JN 704

❸ 02.0703 James & Nicholson | JN 703

Damen Piqué Polo bicolor
170g/m², 100% Baumwolle
Leicht taillierter, fein strukturierter Piquéstoff, Melange-Optik, Strickkragen und -bündchen sowie 5er Knopfleiste mit Kontraststreifen
S – M – L – XL – XXL
50 1 € 22,80

❹ 02.0704 James & Nicholson | JN 704

Herren Piqué Polo bicolor
170g/m², 100% Baumwolle
Fein strukturierter Piquéstoff, Melange-Optik, Strickkragen und -bündchen sowie 3er Knopfleiste mit Kontraststreifen
S – M – L – XL – XXL – 3XL
50 1 € 22,80

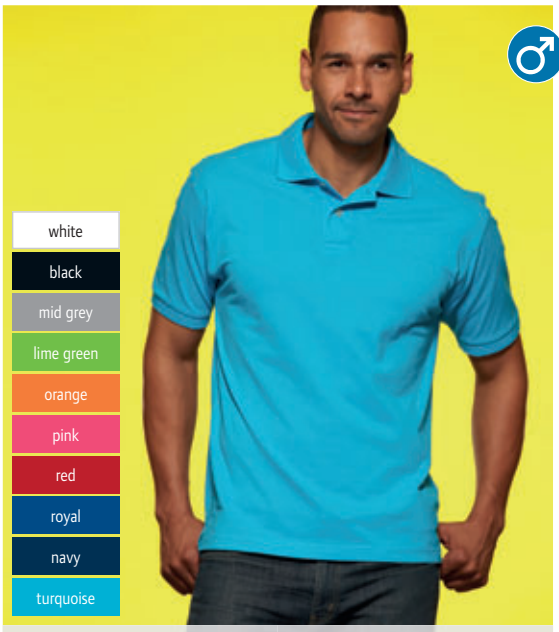

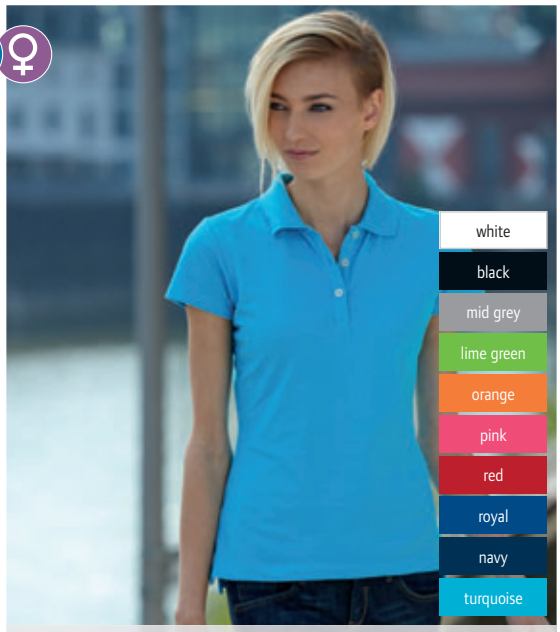

❺ 02.0918
James & Nicholson | JN 918

❻ 02.0356
James & Nicholson | JN 356

❺ 02.0918 James & Nicholson | JN 918

Piqué Polo
190g/m², 100% gekämmte ringgesponnene Baumwolle
Knöpfe in Perlmuttoptik, gestrickter Polokragen und Armbündchen, Nackenband, Doppelnähte an Schultern und Armausschnitt, Seitenschlitze
S – M – L – XL – XXL – 3XL
50 10 € 13,70

❻ 02.0356 James & Nicholson | JN 356

Damen Stretch Piqué Polo
200g/m², 95% gekämmte ringgesponnene Baumwolle, 5% Elasthan
Figurbetonter Schnitt, weiches, feinstrukturiertes Elastik-Piqué, Seitenschlitze, gestrickter Polokragen, Nackenband, 3 Knöpfe in Perlmuttoptik, verlängertes Rückenteil
S – M – L – XL – XXL
50 10 € 13,90

Die angegebenen Preise sind Richtpreise. Konkrete Preise entnehmen Sie bitte der aktuell gültigen Preisliste.

white	black	graphite	grey heather	stone	brown	olive	fern green	irish green	lime green	acid yellow	light yellow
yellow	gold yellow	orange	dark orange	signal red	grenadine	tomato	red	wine	rose	aubergine	purple
lilac	light blue	sky blue	aqua	pacific	royal	dark royal	petrol	navy	turquoise	mint	

❶ 02.0070
James & Nicholson | JN 70

Piqué Polo
195g/m², 100% gekämmte ringgesponnene Baumwolle
Sehr feine Piqué-Qualität, Seitenschlitze, gestrickter Kragen und Armbündchen, Doppelnähte an Schultern und Armausschnitt, Knöpfe Ton-in-Ton
S – M – L – XL – XXL – 3XL
50 10 € 13,60

❷ 02.070K
James & Nicholson | JN 70K

Kinder Piqué Polo
195g/m², 100% gekämmte ringgesponnene Baumwolle
Sehr feine Piqué-Qualität, Seitenschlitze, gestrickter Kragen und Armbündchen, Doppelnähte an Schultern und Armausschnitt, Knöpfe Ton-in-Ton

XS	S	M	L	XL	XXL
98/104	110/116	122/128	134/140	146/152	158/164

50 10 € 11,40

❸ 02.0071
James & Nicholson | JN 71

Damen Piqué Polo
195g/m², 100% gekämmte ringgesponnene Baumwolle
Sehr feine Piqué-Qualität, Seitenschlitze, gestrickter Kragen und Armbündchen, Doppelnähte an Schultern und Armausschnitt, Knöpfe Ton-in-Ton
S – M – L – XL – XXL
50 10 € 12,50

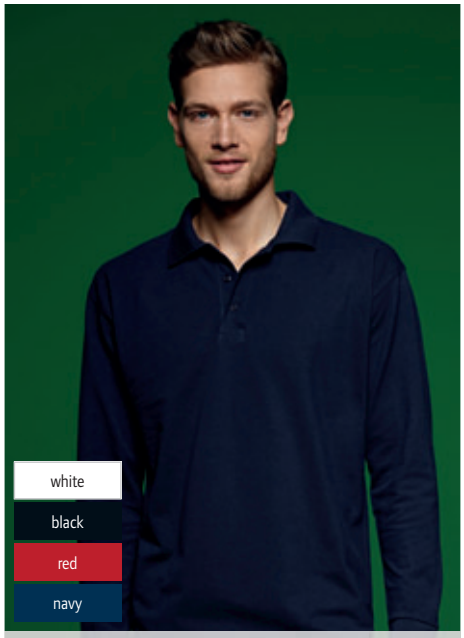

❹ 02.0022
James & Nicholson | JN 22

Heavy Piqué Polo langarm
220g/m², 100% gekämmte ringgesponnene Baumwolle
Gestrickter Polokragen und Armbündchen, Nackenband, Doppelnähte an Schulter- Hals- und Armausschnitten, 3er Knopfleiste mit Knöpfen Ton-in-Ton, Seitenschlitze
S – M – L – XL – XXL
50 5 € 20,–

❺ 02.0748
James & Nicholson | JN 748

Piqué Polo
180g/m², 100% Baumwolle
Gestrickter Polokragen, Nackenband, 3er Knopfleiste mit Knöpfen Ton-in-Ton, Ärmel gesäumt
S – M – L – XL – XXL – 3XL
100 10 € 11,–

❻ 02.0020
James & Nicholson | JN 20

Piqué Polo
200g/m², 100% ringgesponnene Baumwolle
Gestrickter Polokragen, Nackenband, Doppelnähte an Schultern, Hals- und Armausschnitt, teilweise Knöpfe Ton-in-Ton, Seitenschlitze
S – M – L – XL – XXL – 3XL – 4XL – 5XL
50 10 € 13,30

Die angegebenen Preise sind Richtpreise. Konkrete Preise entnehmen Sie bitte der aktuell gültigen Preisliste.

❶ 02.0980 **James & Nicholson | JN 980**

❷ 02.0979 **James & Nicholson | JN 979**

JAMES & NICHOLSON

❶ 02.0980
James & Nicholson | JN 980
Herren Slub Polo „Urban"
180g/m², 100% Baumwolle, Single Jersey aus Flammgarn
Seitennähte in trendiger Verarbeitungsform, kontrastfarbige Ziernähte, gestrickter Polokragen, 3er Knopfleiste, Armbündchen in Kontrastfarbe, Seitenschlitze mit Kontrastband
S – M – L – XL – XXL – 3XL
50 | 1 | € 22,–

❷ 02.0979
James & Nicholson | JN 979
Damen Slub Polo „Urban"
180g/m², 100% Baumwolle, Single Jersey aus Flammgarn
Taillierter Schnitt, Seitennähte in trendiger Verarbeitungsform, kontrastfarbige Ziernähte, gestrickter Polokragen, 5er Knopfleiste, Armbündchen in Kontrastfarbe, Seitenschlitze mit Kontrastband
S – M – L – XL – XXL
50 | 1 | € 22,–

❸ 02.0034 **James & Nicholson | JN 34**

❹ 02.0934 **James & Nicholson | JN 934**

JAMES & NICHOLSON

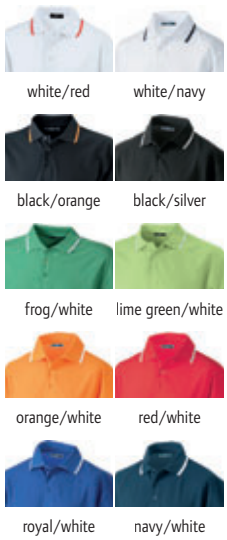

❸ 02.0034
James & Nicholson | JN 34
Piqué Polo Tipping
210g/m², 100% gekämmte ringgesponnene Baumwolle
Klassische Piqué Struktur, gestrickter Polokragen und Armbündchen, Halbmondbesatz im Nacken, Nackenband, Knöpfe Ton-in-Ton, Seitenschlitze, Doppelnähte an Schultern, Ärmeln und Saum
S – M – L – XL – XXL – 3XL
50 | 10 | € 17,90

❹ 02.0934
James & Nicholson | JN 934
Damen Piqué Polo Tipping
220g/m², 100% gekämmte ringgesponnene Baumwolle
Gestrickter Polokragen und Armbündchen, Seitenschlitze, Nackenband, Knöpfe Ton in Ton, Doppelnähte an Schultern, Ärmeln und Saum
S – M – L – XL – XXL
50 | 10 | € 17,50

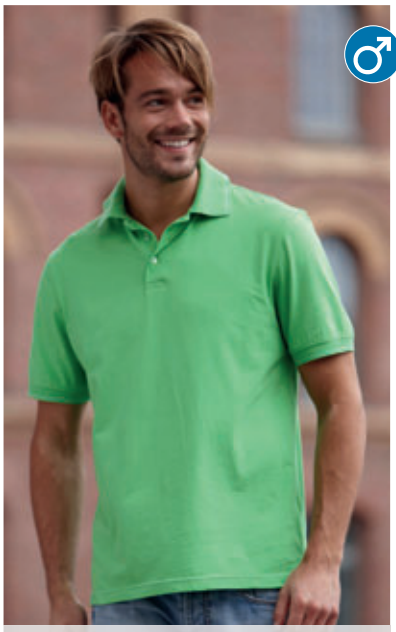

❺ 02.0569 **James & Nicholson | JN 569**

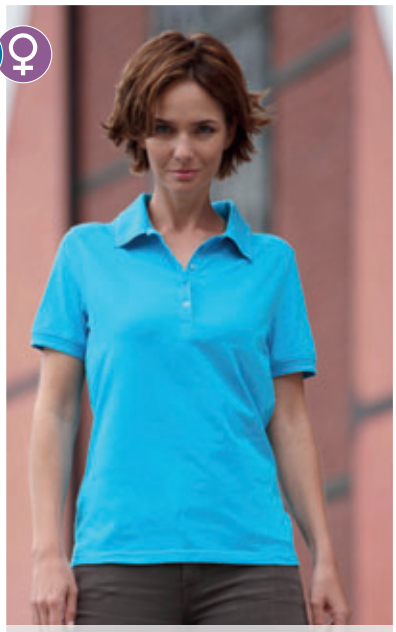

❻ 02.0568 **James & Nicholson | JN 568**

JAMES & NICHOLSON

❺ 02.0569
James & Nicholson | JN 569
Herren Jersey Stretch Polo
170g/m², 95% Baumwolle, 5% Elasthan
Gestrickter Polokragen und Armbündchen mit schmalem Kontraststreifen, Nackenband und Seitenschlitze, Knöpfe Ton-in-Ton, Silver finish (antibakteriell und geruchshemmend ausgerüstet)
S – M – L – XL – XXL – 3XL
50 | 1 | € 21,50

❻ 02.0568
James & Nicholson | JN 568
Damen Jersey Stretch Polo
170g/m², 95% Baumwolle, 5% Elasthan,
Leicht taillierter Schnitt, gestrickter Polokragen und Armbündchen mit schmalem Kontraststreifen, Nackenband und Seitenschlitze, schmale lange 5er Knopfleiste mit Knöpfen Ton-in-Ton, Silver finish (antibakteriell und geruchshemmend ausgerüstet)
S – M – L – XL – XXL
50 | 1 | € 21,50

Die angegebenen Preise sind Richtpreise. Konkrete Preise entnehmen Sie bitte der aktuell gültigen Preisliste.

JAMES & NICHOLSON

❶ 02.0708
James & Nicholson | JN 708

❷ 02.0707
James & Nicholson | JN 707

❶ 02.0708 James & Nicholson | JN 708
Herren Pima Piqué Polo
180g/m², 100% Pima Baumwolle
Klassischer Schnitt, Strickkragen, Knopfleiste mit 3 titanfarbenen Knöpfen, Rippbündchen am Arm, Seitenschlitze, hochwertige Pima Baumwolle
S – M – L – XL – XXL – 3XL
50 1 € 22,80

❷ 02.0707 James & Nicholson | JN 707
Damen Pima Piqué Polo
180g/m², 100% Pima Baumwolle
Taillierter Schnitt, Strickkragen, Knopfleiste mit 5 titanfarbenen Knöpfen, Rippbündchen am Arm, hochwertige Pima Baumwolle
S – M – L – XL – XXL
50 1 € 22,80

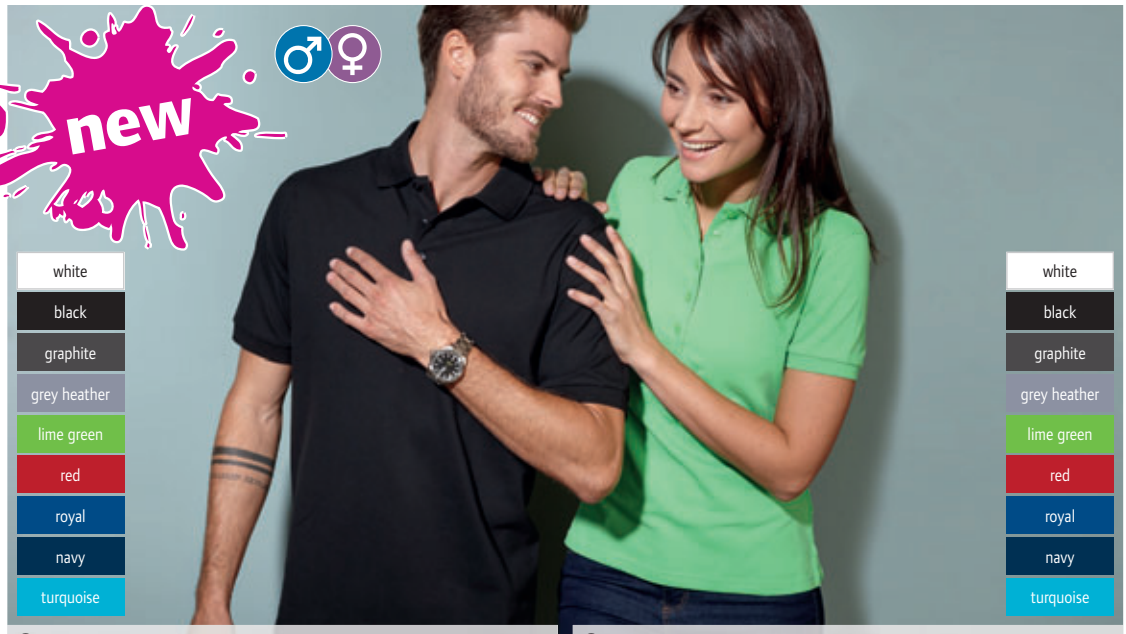

❸ 02.0710
James & Nicholson | JN 710

❹ 02.0709
James & Nicholson | JN 709

❸ 02.0710 James & Nicholson | JN 710
Herren Stretch Piqué Polo
210g/m², 95% Baumwolle, 5% Elasthan
Klassischer Schnitt, Strickkragen, Knopfleiste mit 3 Knöpfen, Strickbündchen am Arm, Seitenschlitze
S – M – L – XL – XXL – 3XL
50 1 € 20,40

❹ 02.0709 James & Nicholson | JN 709
Damen Stretch Piqué Polo
210g/m², 95% Baumwolle, 5% Elasthan
Taillierter Schnitt, Strickkragen, tiefe Knopfleiste mit 5 Knöpfen, Strickbündchen am Arm, Seitenschlitze
S – M – L – XL – XXL
50 1 € 20,40

❺ 02.0966
James & Nicholson | JN 966

❻ 02.0965
James & Nicholson | JN 965

❺ 02.0966 James & Nicholson | JN 966
Herren Coldblack® Piqué Polo
215g/m², 100% gekämmte Baumwolle
Kontraststreifen an Kragen und Ärmel, UV-Schutz 30+, 3er Knopfleiste mit Knöpfen Ton-in-Ton, Nackenband in Kontrastfarbe
S – M – L – XL – XXL – 3XL
50 1 € 32,50

❻ 02.0965 James & Nicholson | JN 965
Damen Coldblack® Piqué Polo
215g/m², 95% gekämmte Baumwolle, 5% Elasthan
Taillierter Schnitt, Kontraststreifen an Kragen und Ärmel, UV-Schutz 30+, 5er Knopfleiste mit Knöpfen Ton-in-Ton, Nackenband in Kontrastfarbe
S – M – L – XL – XXL
50 1 € 32,50

Die angegebenen Preise sind Richtpreise. Konkrete Preise entnehmen Sie bitte der aktuell gültigen Preisliste.

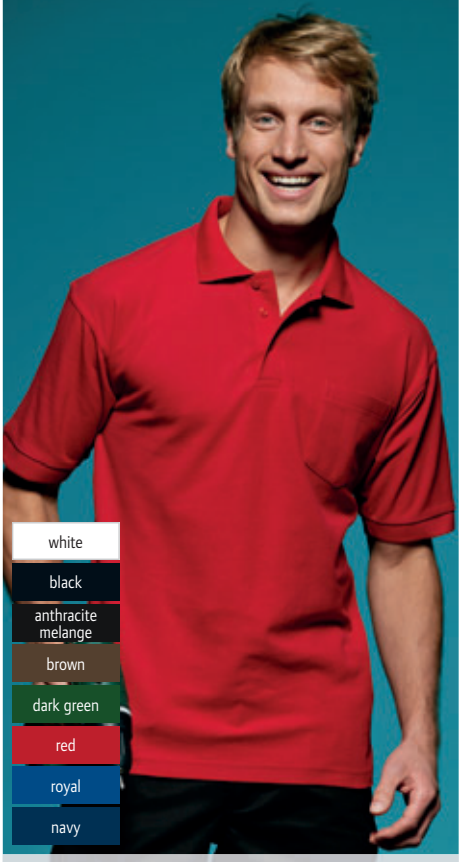

❶ 02.0026
James & Nicholson | JN 26

Piqué Polo mit Brusttasche
210g/m², 60% ringgesponnene Baumwolle, 40% Polyester
Hochwertiger feinstrukturierter Piqué, gestrickter Polokragen und Armbündchen, Seitenschlitze, aufgesetzte Brusttasche, Nackenband, Knöpfe Ton-in-Ton, Doppelnähte an Schultern und Armausschnitt
S – M – L – XL – XXL – 3XL
50 5 € 16,90

❷ 02.0029
James & Nicholson | JN 29

Piqué Polo mit Brusttasche langarm
210g/m², 60% ringgesponnene Baumwolle, 40% Polyester
Hochwertiger feinstrukturierter Piqué, gestrickter Polokragen und Armbündchen, Seitenschlitze, aufgesetzte Brusttasche, Nackenband, Knöpfe Ton-in-Ton, Doppelnähte an Schultern und Armausschnitt
S – M – L – XL – XXL – 3XL
50 5 € 20,–

❸ 02.0027
James & Nicholson | JN 27

Piqué Polo mit Reißverschluss
210g/m², 60% ringgesponnene Baumwolle, 40% Polyester
Hochwertiger feinstrukturierter Piqué, gestrickter Polokragen und Armbündchen, Seitenschlitze, Reißverschluss Ton-in-Ton, Nackenband, Doppelnähte an Schultern und Armausschnitt
S – M – L – XL – XXL
50 5 € 16,90

❹ 02.0351
James & Nicholson | JN 351

Sublimations Polo
160g/m², 100% Polyester
Struktur Jersey "Bird Eye", Doppelnähte an Schultern und Armausschnitt, Nackenband, Seitenschlitze
S – M – L – XL – XXL – 3XL
50 10 € 11,60

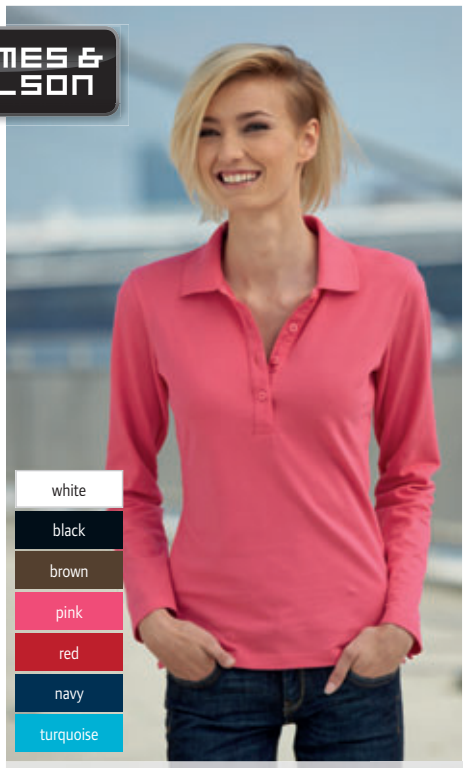

❺ 02.0180 **James & Nicholson | JN 180**

Damen Stretch Piqué Polo langarm
200g/m², 95% gekämmte ringgesponnene Baumwolle, 5% Elasthan
Weicher feinstrukturierter Elastik-Piqué, Seitenschlitze, gestrickter Polokragen und Armbündchen, lange schmale Knopfleiste, Doppelnähte an Schultern und Armausschnitt
S – M – L – XL – XXL
50 10 € 16,40

❻ 02.0147
James & Nicholson | JN 147

Piqué Polo „Campus"
240g/m², 100% gekämmte ringgesponnene Baumwolle
Klassischer hochwertiger Piqué, Kontraststreifen an Polokragen und Armbündchen, Nackenband und Knopfleiste kontrastfarbig, Knöpfe Ton-in-Ton, Doppelnähte an Schultern, Armausschnitt und Saum, verstärkte kontrastfarbige Seitenschlitze
S – M – L – XL – XXL
50 5 € 20,40

Die angegebenen Preise sind Richtpreise. Konkrete Preise entnehmen Sie bitte der aktuell gültigen Preisliste.

❶ 02.0988 James & Nicholson | JN 988
Herren Jersey Polo „Gipsy“
140g/m², 100% Baumwolle, Single Jersey
Figurbetonter Schnitt, Stoffkragen, aufwändige Spray Drucktechnik, lange Knopfleiste, kleine Brusttasche, Artikel bluten beim Waschen aus - heller Druck kann sich verfärben
S – M – L – XL – XXL – 3XL
50 1 € 20,40

❷ 02.0987 James & Nicholson | JN 987
Damen Jersey Polo „Gipsy“
140g/m², 100% Baumwolle, Single Jersey
Taillierter Schnitt, Stoffkragen, aufwändige Spray Drucktechnik, tiefe Knopfleiste, kleine Brusttasche, Artikel bluten beim Waschen aus - heller Druck kann sich verfärben
S – M – L – XL – XXL
50 1 € 20,40

❶ 02.0988
James & Nicholson | JN 988

❷ 02.0987
James & Nicholson | JN 987

❸ 02.0990 James & Nicholson | JN 990
Herren Melange Piqué Polo
150g/m², 100% Baumwolle
Polokragen und 3er Knopfleiste in Jeans Qualität in Kontrastfarbe, Nackenband, kleine Brusttasche
S – M – L – XL – XXL – 3XL
50 1 € 25,40

❹ 02.0989 James & Nicholson | JN 989
Damen Melange Piqué Polo
150g/m², 100% Baumwolle
Polokragen und 3er Knopfleiste in Jeans Qualität in Kontrastfarbe, Nackenband, kleine Brusttasche
S – M – L – XL – XXL
50 1 € 25,40

❸ 02.0990
James & Nicholson | JN 990

❹ 02.0989
James & Nicholson | JN 989

❺ 02.0986 James & Nicholson | JN 986
Herren Piqué Polo
190g/m², 95% Baumwolle, 5% Elasthan, Piqué
Flacher Strickkragen und Armbündchen mit Kontraststreifen, 3er Knopfleiste, Seitenschlitze mit Kontrastband
S – M – L – XL – XXL – 3XL
50 1 € 20,–

❻ 02.0985 James & Nicholson | JN 985
Damen Piqué Polo
190g/m², 95% Baumwolle, 5% Elasthan, Piqué
Taillierter Schnitt, flacher Strickkragen und Armbündchen mit Kontraststreifen, tiefe 5er Knopfleiste, Seitenschlitze mit Kontrastband
S – M – L – XL – XXL
50 1 € 20,–

❺ 02.0986
James & Nicholson | JN 986

❻ 02.0985
James & Nicholson | JN 985

Die angegebenen Preise sind Richtpreise. Konkrete Preise entnehmen Sie bitte der aktuell gültigen Preisliste.

KARIBAN

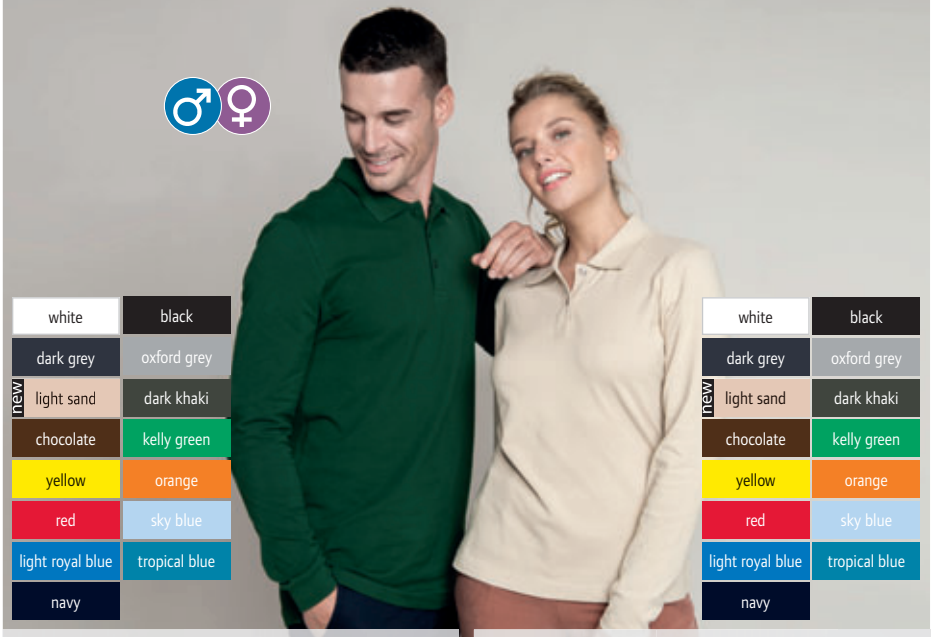

❶ 20.K243
Kariban | K243

❷ 20.K244
Kariban | K244

❶ 20.K243 Kariban | K243

Herren Piqué Polo langarm
220g/m², 100% Baumwolle
Rippstrick Kragen, Kontrastzierband im Kragen und an den Seitenschlitzen, Elasthan verstärkte Rippbündchen, 3er Knopfleiste, Doppelnaht
S – M – L – XL – XXL – 3XL – 4XL
25 5 € 21,20

❷ 20.K244 Kariban | K244

Damen Piqué Polo langarm
220g/m², 100% Baumwolle
Leicht taillierter Schnitt, Rippstrick Kragen, Kontrastzierband im Kragen und an den Seitenschlitzen, 2er Knopfleiste, Doppelnaht
S – M – L – XL – XXL – 3XL
25 5 € 17,75

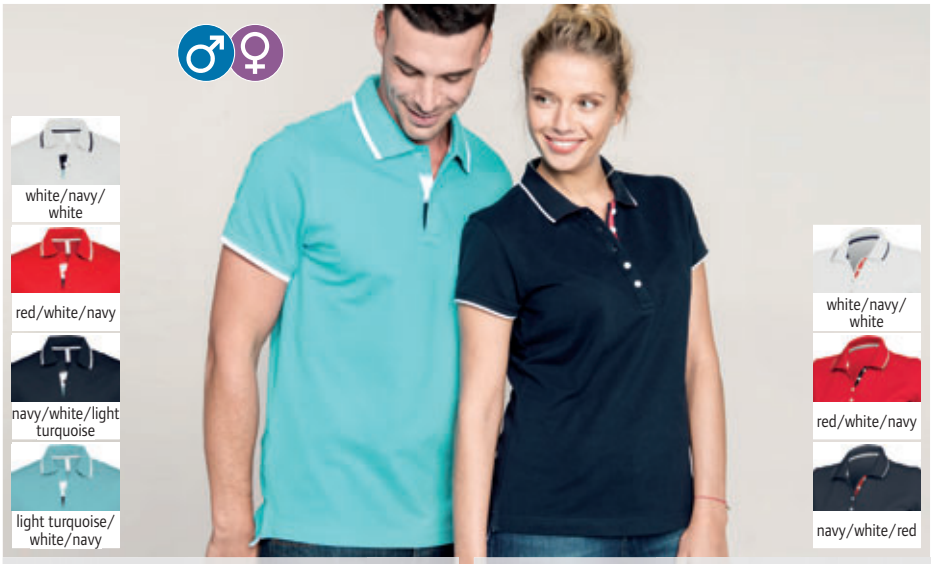

❸ 20.K245
Kariban | K245

❹ 20.K252
Kariban | K252

❸ 20.K245 Kariban | K245

Herren Kontrast Piqué Polo
220g/m², 100% Baumwolle
Rippstrickkragen und Armbündchen mit Kontraststreifen, Kragenunterseite in Kontrastfarbe (außer bei weiß) und Steppnähten hinten, Kontrast-Nackenband, 2er Knopfleiste mit 3-farbigem Detail innen, Seitenschlitze mit Kontrastband
S – M – L – XL – XXL – 3XL
25 5 € 25,40

❹ 20.K252 Kariban | K252

Damen Kontrast Piqué Polo
220g/m², 100% Baumwolle
Taillierter, körperbetonter Schnitt, Rippstrickkragen und Armbündchen mit Kontraststreifen, Kragenunterseite in Kontrastfarbe (außer bei weiß) und Steppnähten hinten, Kontrast-Nackenband, tiefe 5er Knopfleiste mit Kontrastband und Ziersteppung innen, verlängertes Rückenteil, Seitenschlitze mit Kontrastband
XS – S – M – L – XL – XXL
25 5 € 21,70

❺ 20.K232
Kariban | K232

❺ 20.K232 Kariban | K232

2-farbiges Piqué Polo „Flag“
220g/m², 65% Polyester, 35% Baumwolle, Piqué
Kragen aus Rippstrick, 3er Knopfleiste Ton-in-Ton, kontrastfarbige Einsätze seitlich und unter den Ärmeln, Seitenschlitze
S – M – L – XL – XXL – 3XL
25 5 € 17,75

❻ 20.K226
Kariban | K226

❻ 20.K226 Kariban | K226

Baseball Piqué Polo
200g/m², 100% Baumwolle, Piqué
Kragen in Rippstrick, Nackenband, Raglanärmel in Kontrastfarbe und mit Kontrastpaspel, 2er Knopfleiste Ton-in-Ton, Doppelnähte an Ärmeln und Bund
*S – M – L – XL – XXL – 3XL – 4XL**
** nur in diesen Farben erhältlich*
25 5 € 18,–

❼ 20.K237
Kariban | K237

JERSEY

❼ 20.K237 Kariban | K237

Herren Jersey Polo „Ray“
210g/m², 100% Baumwolle
Zweifarbiges Streifen-Polo, glatter Kragen, 3er Knopfleiste, Rippstrick an den Ärmeln, Seitenschlitze mit Zierband und Doppelnaht
M – L – XL – XXL
20 5 € 23,20

Die angegebenen Preise sind Richtpreise. Konkrete Preise entnehmen Sie bitte der aktuell gültigen Preisliste.

❶ 20.K209
Kariban | K209
Herren Organic Piqué Polo
220g/m², 100% OCS 100 zertifizierte Bio-Baumwolle, OCS Blended: heather Farben mit 20% Polyester, grey heather mit 30% Viskose Kragen und Armbündchen aus Rippstrick, Nackenband, Knopfleiste mit 3 farbgleichen Knöpfen, verstärkte Seitenschlitze, neutrales Größenlabel
S – M – L – XL – XXL – 3XL
50 5 € 14,90

❷ 20.K210
Kariban | K210
Damen Organic Piqué Polo
220g/m², 100% OCS 100 zertifizierte Bio-Baumwolle, OCS Blended: heather Farben mit 20% Polyester, grey heather mit 30% Viskose Kragen und Armbündchen aus Rippstrick, Nackenband, Knopfleiste mit 4 farbgleichen Knöpfen, neutrales Größenlabel, verstärkte Seitenschlitze
XS – S – M – L – XL – XXL
50 5 € 14,90

white, black, storm grey, grey heather, cream, mossy green, red, wine heather, ocean blue heather, french navy heather, navy

❶ 20.K209
Kariban | K209

❷ 20.K210
Kariban | K210

KARIBAN

❸ 20.K241
Kariban | K241
Herren Piqué Polo
220g/m², 100% Baumwolle Rippstrick Kragen, Kontrastzierband im Kragen und an den Seitenschlitzen, 3er Knopfleiste, Doppelnaht, 60° waschbar (oxford grey: 40°)
S – M – L – XL – XXL – 3XL – 4XL
25 5 € 17,75

❹ 20.K242
Kariban | K242
Damen Piqué Polo
220g/m², 100% Baumwolle Leicht taillierter Schnitt, Rippstrick Kragen, Kontrastzierband im Kragen und an den Seitenschlitzen, 2er Knopfleiste, Doppelnaht, 60° waschbar (oxford grey: 40°)
S – M – L – XL – XXL – 3XL
25 5 € 16,05

white, black, dark grey, oxford grey, new light sand, dark khaki, chocolate, forest green, kelly green, lime, yellow, orange, red, sky blue, light royal blue, tropical blue, navy

❸ 20.K241
Kariban | K241

❹ 20.K242
Kariban | K242

❺ 20.K240
Kariban | K240
Damen Stretch Piqué Polo „Brooke“
220g/m², 95% Baumwolle, 5% Elasthan
Taillierter Schnitt, Rippstrick Kragen mit Nackenband, 2er Knopfleiste, Rippstrick an Ärmelbündchen, Seitenschlitze und Doppelnaht-Bearbeitung
XS – S – M – L – XL – XXL
25 5 € 18,40

❻ 20.K239
Kariban | K239
Herren Stretch Piqué Polo
220g/m², 95% Baumwolle, 5% Elasthan
Rippstrick Kragen mit Nackenband, 3er Knopfleiste, Rippstrick an Ärmelbündchen, Seitenschlitze und Doppelnaht
S – M – L – XL – XXL – 3XL
25 5 € 21,80

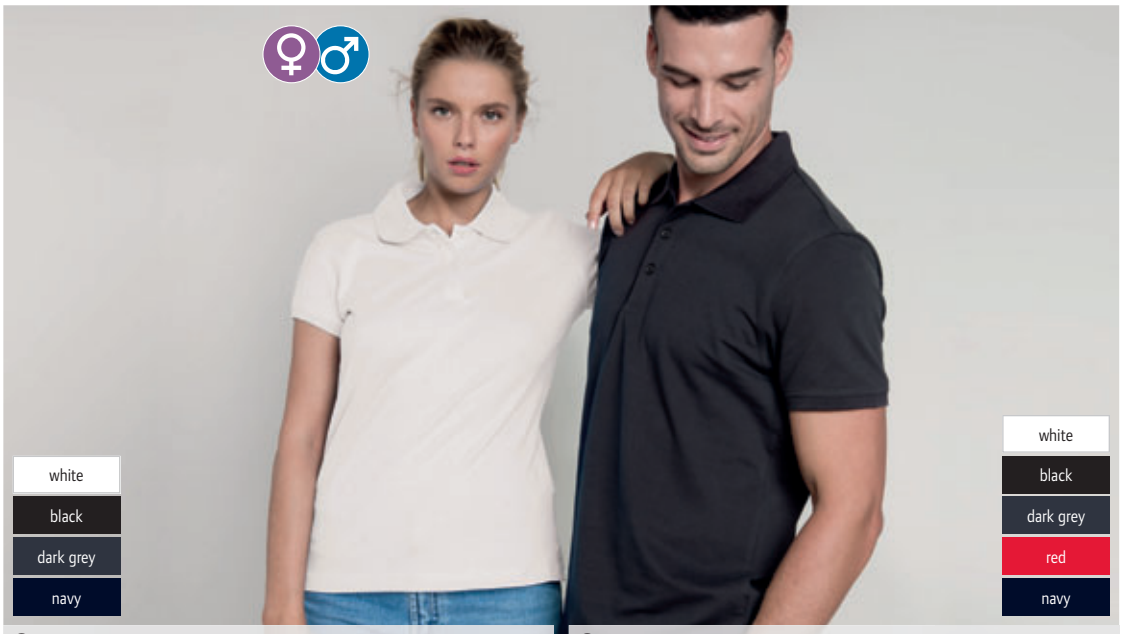

white, black, dark grey, navy

white, black, dark grey, red, navy

❺ 20.K240
Kariban | K240

❻ 20.K239
Kariban | K239

Die angegebenen Preise sind Richtpreise. Konkrete Preise entnehmen Sie bitte der aktuell gültigen Preisliste.

❶ 20.2201
Kariban | KV2201

❷ 20.2200
Kariban | KV2200

Kariban Vintage

❶ 20.2201
Kariban | KV2201
Damen Vintage Piqué Polo
220g/m², 100% einlaufvorbehandelte Baumwolle
Sehr figurbetonter Schnitt, Samt-Nackenband, aufgesetzte Knopfleiste mit 2 Kontrastknöpfen, Doppelnaht an Ärmeln und Saum, Seitenschlitze innen mit Samtband
XS – S – M – L – XL – XXL
50 1 € 23,30

❷ 20.2200
Kariban | KV2200
Herren Vintage Piqué Polo
220g/m², 100% einlaufvorbehandelte Baumwolle
Samt-Nackenband, breite aufgesetzte Knopfleiste mit 2 Kontrast Knöpfen, Doppelnaht an Ärmeln und Saum, Seitenschlitze innen mit Samtband
S – M – L – XL – XXL – 3XL
50 1 € 24,80

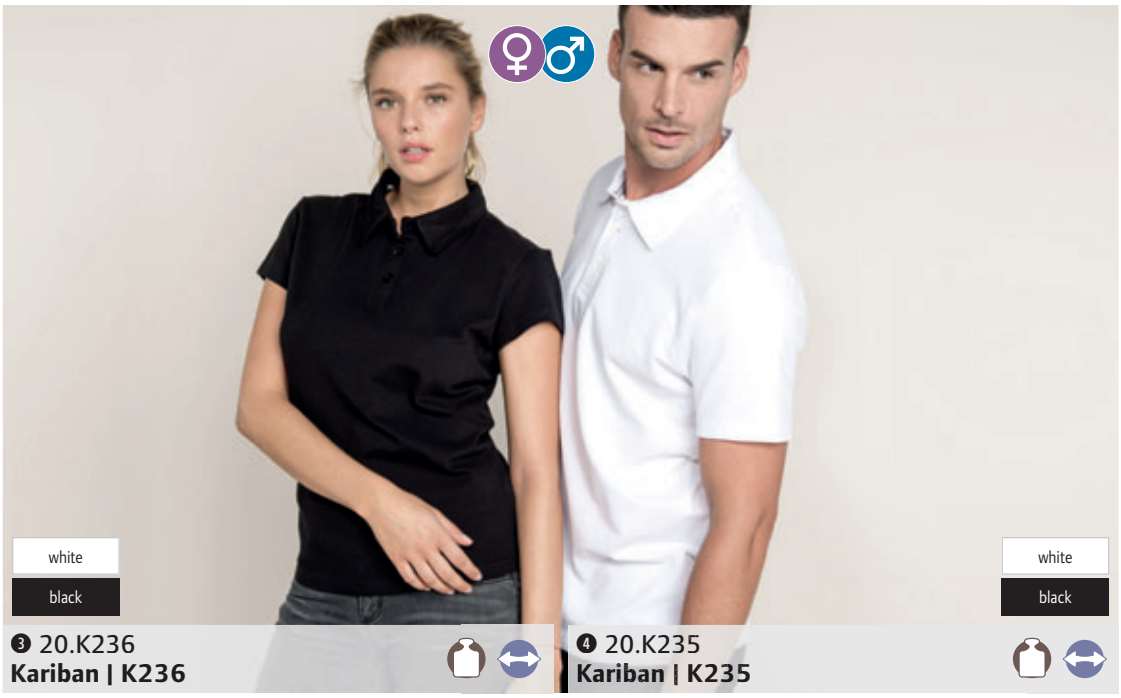

❸ 20.K236
Kariban | K236

❹ 20.K235
Kariban | K235

KARIBAN

❸ 20.K236
Kariban | K236
Damen Stretch Piqué Polo „Kim"
220g/m², 95% Baumwolle, 5% Elasthan
Taillierter Schnitt, verstärkter Piqué-Kragen, 3er Knopfleiste, Zierband am Kragen, Doppelnähte an Ärmeln und Bund
XS – S – M – L – XL – XXL
25 5 € 20,70

❹ 20.K235
Kariban | K235
Herren Stretch Piqué Polo
220g/m², 95% Baumwolle, 5% Elasthan
Leicht taillierter Schnitt, verstärkter Piqué-Kragen, 3er Knopfleiste, Zierband am Kragen, Doppelnähte an Ärmeln und Bund
S – M – L – XL – XXL – 3XL
25 5 € 23,80

❺ 20.K238
Kariban | K238

❻ 20.K227
Kariban | K227

KARIBAN

❺ 20.K238
Kariban | K238
Damen Jersey Polo
180g/m², 100% gekämmte Baumwolle
Tailliert geschnitten, glatter Stoffkragen, 3er Knopfleiste mit Ton-in-Ton Knöpfen, Doppelnähte
XS – S – M – L – XL – XXL
25 5 € 12,20

❻ 20.K227
Kariban | K227
Herren Jersey Polo
180g/m², 100% gekämmte Baumwolle
Glatter Stoffkragen, 4er Knopfleiste, verdeckte Nähte an den Ärmeln, Doppelnähte
*S – M – L – XL – XXL – 3XL**
** nur in diesen Farben erhältlich*
25 5 € 14,70

Die angegebenen Preise sind Richtpreise. Konkrete Preise entnehmen Sie bitte der aktuell gültigen Preisliste.

❶ 10.566F
Russell | 566F
Damen Piqué Stretch Polo
210g/m², 95% Baumwolle, 5% Lycra®
Figurbetonter Schnitt, längere Form, flacher Strickkragen, 4er Knopfleiste mit farblich abgesetzten Knöpfen, einfarbiger Stoffstreifen entlang der Schulternaht, verstärkte Seitenschlitze
XS – S – M – L – XL – XXL
36 6 € 21,70

❷ 10.566M
Russell | 566M
Herren Piqué Stretch Polo
210g/m², 95% Baumwolle, 5% Lycra®
Figurbetonter Schnitt, flacher Strickkragen, 3er Knopfleiste mit farblich abgesetzten Knöpfen, einfarbiger Stoffstreifen entlang der Schulternaht, verstärkte Seitenschlitze
S – M – L – XL – XXL – 3XL
36 6 € 21,70

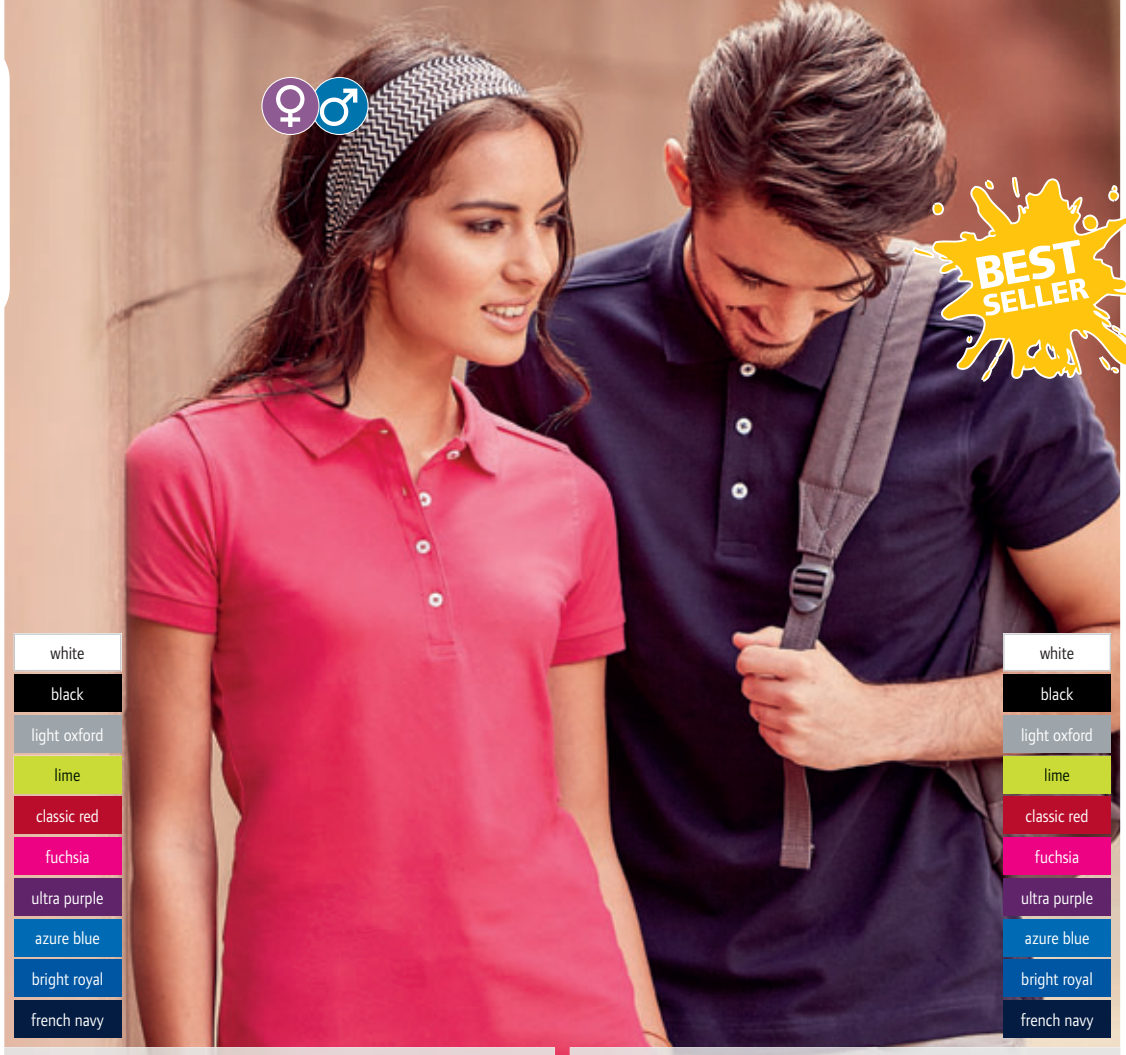

white
black
light oxford
lime
classic red
fuchsia
ultra purple
azure blue
bright royal
french navy

❶ 10.566F
Russell | 566F

❷ 10.566M
Russell | 566M

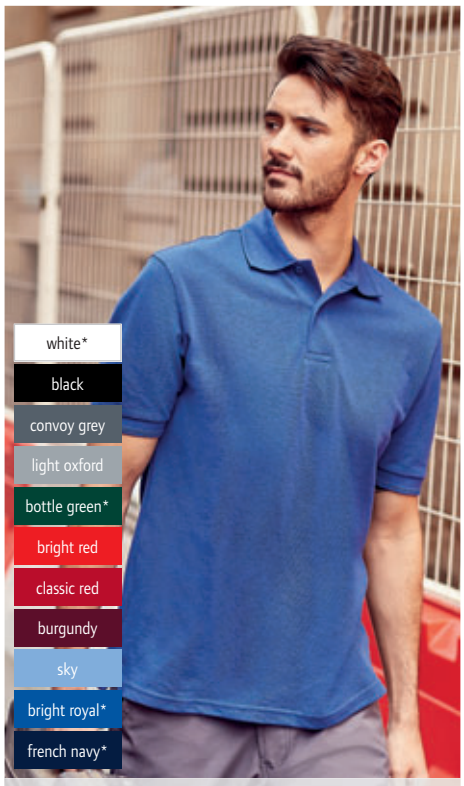

white*
black
convoy grey
light oxford
bottle green*
bright red
classic red
burgundy
sky
bright royal*
french navy*

❸ 10.599M
Russell | 599M

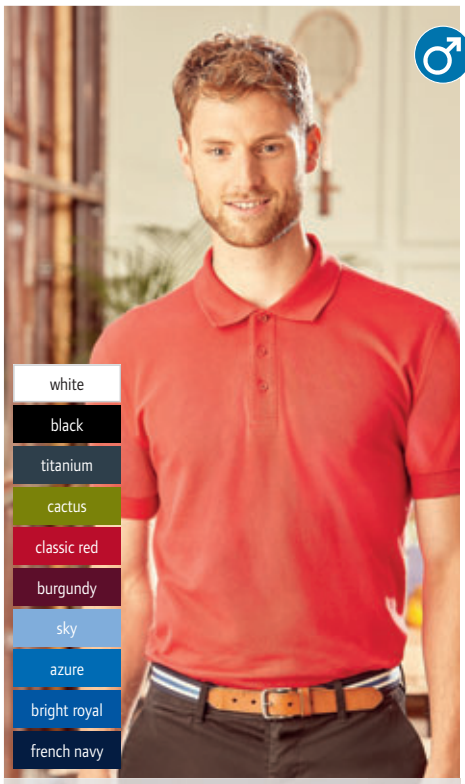

white
black
titanium
cactus
classic red
burgundy
sky
azure
bright royal
french navy

❹ 10.577M
Russell | 577M

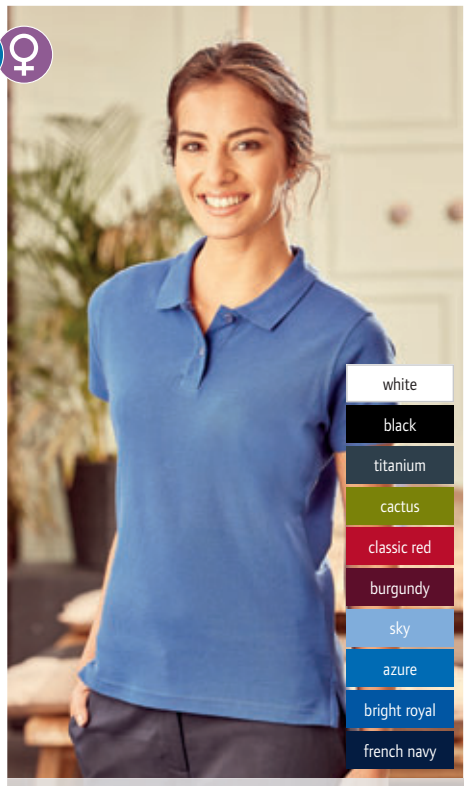

white
black
titanium
cactus
classic red
burgundy
sky
azure
bright royal
french navy

❺ 10.577F
Russell | 577F

Piqué Polo
215g/m², 65% Polyester, 35% ringgesponnene Baumwolle
Strapazierfähig, Flachstrick-Kragen und Ärmelbündchen mit doppeltem Strukturstreifen, verstärkte Schulternähte, Seitenschlitze, 60° waschbar
XS – S – M – L – XL – XXL – 3XL – 4XL – 5XL – 6XL**
** nur in diesen Farben erhältlich*
36 6 € 15,45

Herren Ultimate Piqué Polo
215g/m², 100% gekämmte Baumwolle
3er Knopfleiste, Strickkragen, Strickbündchen am Arm, Nackenband und Seitenschlitze mit innenseitiger Verstärkung in Fischgrätoptik, Ersatzknopf, 60° waschbar
XS – S – M – L – XL – XXL – 3XL – 4XL
36 6 € 20,–

Damen Ultimate Piqué Polo
215g/m², 100% gekämmte Baumwolle
2er Knopfleiste, Strickkragen, offene Ärmel mit Doppelnaht am Saum, Nackenband und Seitenschlitze mit innenseitiger Verstärkung in Fischgrätoptik, Ersatzknopf, 60° waschbar
XS – S – M – L – XL – XXL
36 6 € 20,–

Die angegebenen Preise sind Richtpreise. Konkrete Preise entnehmen Sie bitte der aktuell gültigen Preisliste.

❶ 10.539B
Russell | 539B

Kinder Piqué Polo
215g/m², 65% Polyester, 35% ringgesponnene Baumwolle
Einzigartige Doppelgarn-Konstruktion, Nackenband, robust, pflegeleicht
90 – 104 – 116 – 128 – 140 – 152
36 6 € 13,30

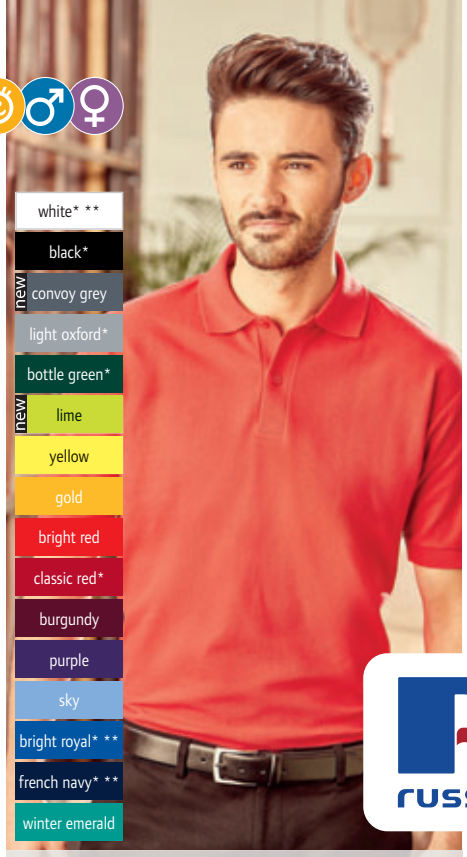

❷ 10.539M
Russell | 539M

Piqué Polo
215g/m², 65% Polyester, 35% ringgesponnene Baumwolle
Verstärkte Schulternähte, einzigartige Doppelgarn-Konstruktion, Nackenband, ideal auch als Workwear, Ersatzknopf
XS – S – M – L – XL – XXL – 3XL – 4XL* – 5XL** – 6XL***
** nur in diesen Farben erhältlich*
36 6 € 16,–

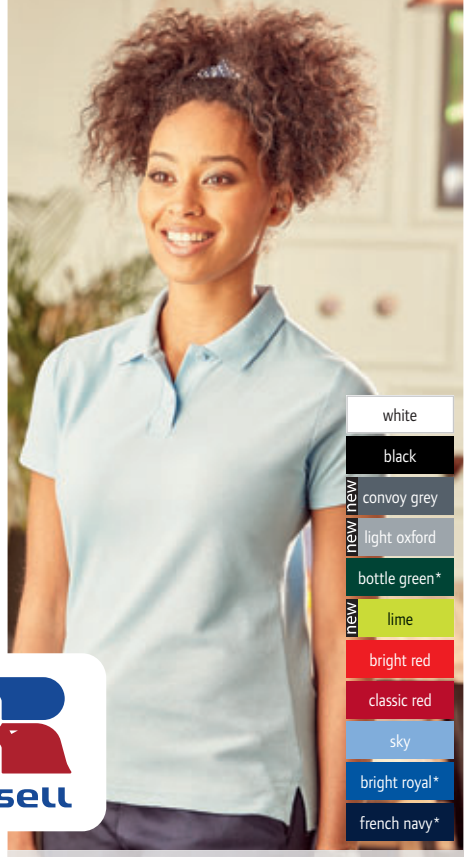

❸ 10.539F
Russell | 539F

Damen Piqué Polo
215g/m², 65% Polyester, 35% ringgesponnene Baumwolle
Taillierter Schnitt, verstärkte Schulternähte, Seitenschlitze, einzigartige Doppelgarn-Konstruktion, Nackenband, ideal auch als Workwear, Ersatzknopf
XS – S – M – L – XL – XXL – 3XL – 4XL**
** nur in diesen Farben erhältlich*
36 6 € 16,–

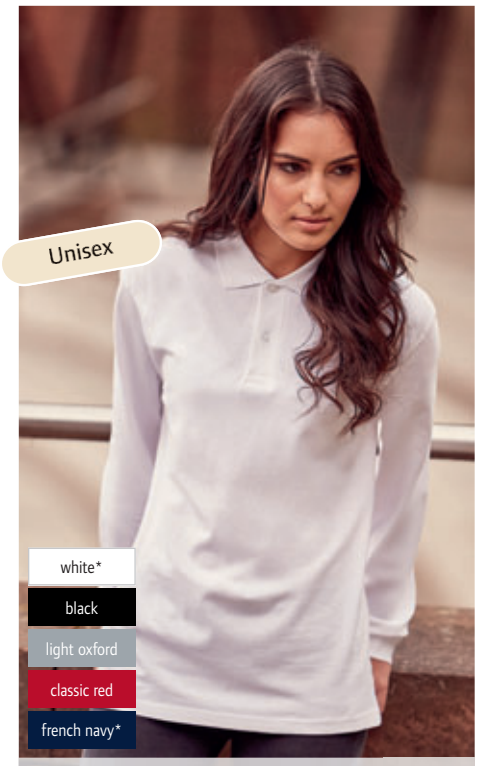

❹ 10.569L
Russell | 569L

Piqué Polo langarm
200g/m², 100% ringgesponnene Baumwolle, light oxford (93% Baumwolle, 7% Polyester)
Strickkragen, Knopfleiste mit 2 farbigen Knöpfen, verstärkte Schulternähte, schmale Strickbündchen am Arm, Seitenschlitze, Ersatzknopf
XS – S – M – L – XL – XXL*
** nur in diesen Farben erhältlich*
36 6 € 17,35

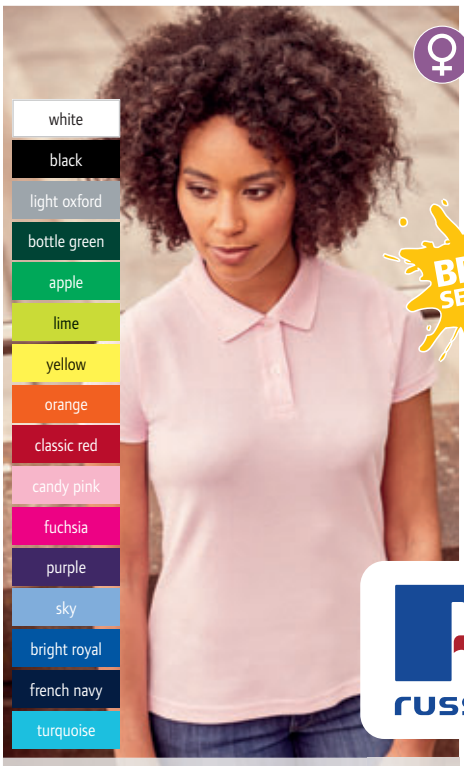

❺ 10.569F
Russell | 569F

Damen Piqué Polo
200g/m², 100% ringgesponnene Baumwolle, light oxford (93% Baumwolle, 7% Polyester)
Strickkragen, Knopfleiste mit 2 farbigen Knöpfen, verstärkte Schulternähte, offene Ärmel mit Doppelnaht am Saum, Seitenschlitze, Ersatzknopf
XS – S – M – L – XL – XXL
36 6 € 14,65

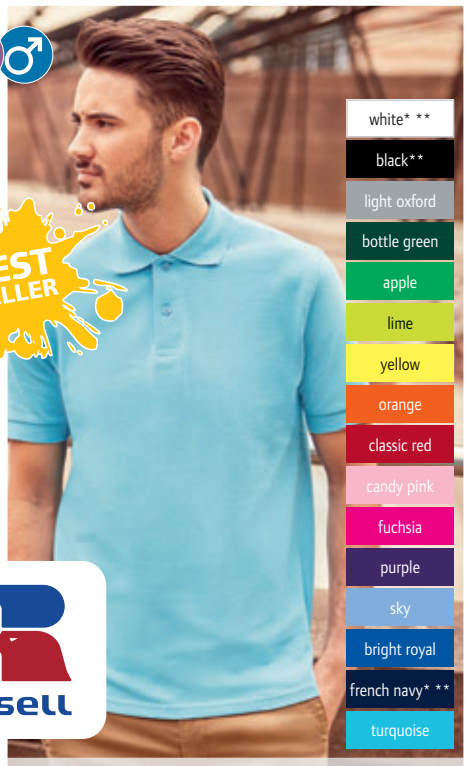

❻ 10.569M
Russell | 569M

Piqué Polo
200g/m², 100% ringgesponnene Baumwolle, light oxford (93% Baumwolle, 7% Polyester)
Strickkragen, Knopfleiste mit 2 farbigen Knöpfen, verstärkte Schulternähte, Strickbündchen am Arm, Seitenschlitze, Ersatzknopf
XS – S – M – L – XL – XXL – 3XL** – 4XL***
** nur in diesen Farben erhältlich*
36 6 € 14,65

Die angegebenen Preise sind Richtpreise. Konkrete Preise entnehmen Sie bitte der aktuell gültigen Preisliste.

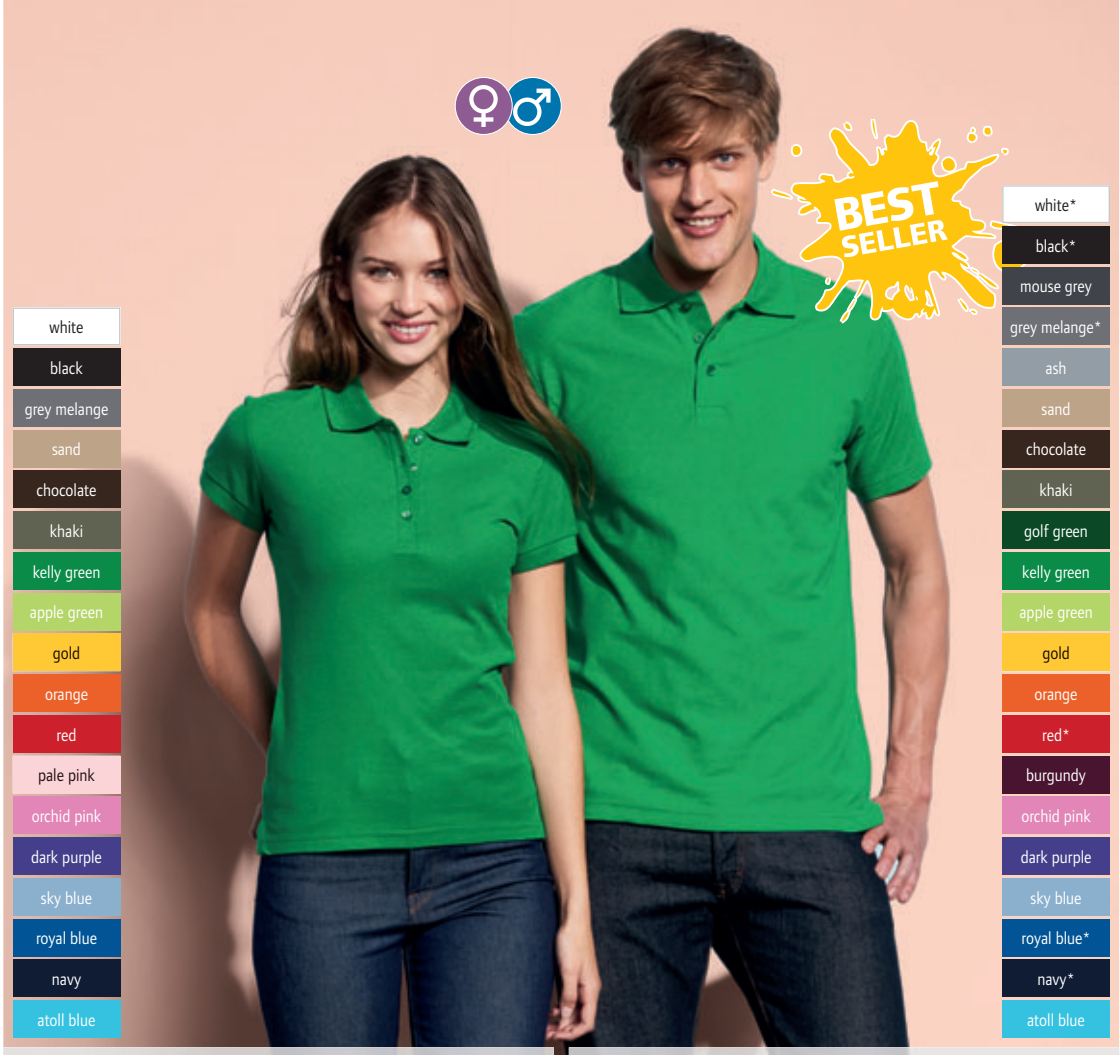

white
black
grey melange
sand
chocolate
khaki
kelly green
apple green
gold
orange
red
pale pink
orchid pink
dark purple
sky blue
royal blue
navy
atoll blue

white*
black*
mouse grey
grey melange*
ash
sand
chocolate
khaki
golf green
kelly green
apple green
gold
orange
red*
burgundy
orchid pink
dark purple
sky blue
royal blue*
navy*
atoll blue

❶ 25.1310
SOL'S | People

❷ 25.1362
SOL'S | Spring II

❶ 25.1310
SOL'S | People

Damen Piqué Polo
210g/m² 100% gekämmte ring-gesponnene Baumwolle
Figurbetonter Schnitt, Kragen und Armbündchen aus Feinripp, Nackenband, 4er Knopfleiste mit Ton-in-Ton Knöpfen, gerader Bund mit Seitenschlitzen
S – M – L – XL – XXL
50 5 € 14,–

❷ 25.1362
SOL'S | Spring II

Piqué Polo
210g/m², 100% gekämmte ring-gesponnene Baumwolle
Nackenband, Feinrippkragen, verstärkte 3er Knopfleiste mit Ton-in-Ton Knöpfen, gerader Bund mit Seitenschlitzen
S – M – L – XL – XXL – 3XL – 4XL* – 5XL**
** nur in diesen Farben erhältlich*
50 5 € 14,–

white
kelly green
lemon
yellow
orange
red
pink
sky blue
royal blue
navy
atoll blue

❸ 25.1345
SOL'S | Summer Kids II

white | black
grey melange | ash
sand | army
chocolate | golf green
kelly green | apple green
gold | orange
red | burgundy
pink | dark purple
sky blue | royal blue
navy | aqua
atoll blue

white | black
melange grey | sand
chocolate | golf green
kelly green | apple green
gold | orange
red | burgundy
pink | fuchsia
dark purple | sky blue
royal | navy
aqua | atoll blue

❹ 25.1342
SOL'S | Summer II

❺ 25.1338
SOL'S | Passion

Kinder Piqué Polo
170g/m², 100% gekämmte ringgesponnene Baumwolle
Kragen aus Feinripp, verstärktes Nackenband, 3er Knopfleiste mit Ton-in-Ton Knöpfen, gerader Bund mit Seitenschlitzen

4 Y	6 Y	8 Y	10 Y	12 Y
98/104	110/116	122/128	134/140	146/152

50 5 € 9,30

Piqué Polo
170g/m², 100% gekämmte ringgesponnene Baumwolle
Rippkragen, Nackenband, verstärkte 3er Knopfleiste mit Ton-in-Ton Knöpfen, gerader Bund mit Seitenschlitzen
XS – S – M – L – XL – XXL
50 5 € 9,50

Damen Piqué Polo
170g/m², 100% gekämmte ringgesponnene Baumwolle
Figurbetonter Schnitt, Rippkragen, Nackenband, verstärkte 4er Knopfleiste mit Ton-in-Ton Knöpfen, gerader Bund mit Seitenschlitzen
S – M – L – XL – XXL
50 5 € 9,50

Die angegebenen Preise sind Richtpreise. Konkrete Preise entnehmen Sie bitte der aktuell gültigen Preisliste.

❶ 25.1134
SOL'S | Perfect Men

❷ 25.1135
SOL'S | Perfect Women

❶ 25.1134
SOL'S | Perfect Men
Herren Piqué Polo
180g/m², 100% gekämmte ring-gesponnene Baumwolle
Figurbetonter Schnitt, Strickbündchen am Arm, Strickkragen mit 2er Knopfleiste, 1 Ersatzknopf
S – M – L – XL – XXL – 3XL
50 5 € 11,40

❷ 25.1135
SOL'S | Perfect Women
Damen Piqué Polo
180g/m², 100% gekämmte ring-gesponnene Baumwolle
Länger geschnitten, Strickbündchen am Arm, Strickkragen mit 3er Knopfleiste, 1 Ersatzknopf
S – M – L – XL – XXL
50 5 € 11,40

❸ 25.1353
SOL'S | Winter II

❹ 25.1317
SOL'S | Podium

❸ 25.1353
SOL'S | Winter II
Piqué Polo langarm
210g/m², 100% gekämmte ring-gesponnene Baumwolle
Verstärkte 3er Knopfleiste mit Ton-in-Ton Knöpfen, gerader Saum mit Seitenschlitzen, Ersatzknopf am Waschlabel, Nackenband
S – M – L – XL – XXL
50 5 € 22,10

❹ 25.1317
SOL'S | Podium
Damen Piqué Polo langarm
210g/m², 100% gekämmte ring-gesponnene Baumwolle
Figurbetonter Schnitt, Rippkragen, Nackenband, 3er Knopfleiste mit Ton-in-Ton Knöpfen, Seitenschlitze
S – M – L – XL
50 5 € 22,10

❺ 25.1376
SOL'S | Prescott Women

❻ 25.1377
SOL'S | Prescott Men

❺ 25.1376
SOL'S | Prescott Women
Damen Jersey Polo
170g/m², 100% halbgekämmte ringgesponnene Baumwolle, Single Jersey
3er Knopfleiste mit Ton-in-Ton Knöpfen, Seitenschlitze
S – M – L – XL – XXL
50 5 € 11,95

❻ 25.1377
SOL'S | Prescott Men
Herren Jersey Polo
170g/m², 100% halbgekämmte ringgesponnene Baumwolle, Single Jersey
Verstärktes Nackenband, Rippkragen, 3er Knopfleiste mit Ton-in-Ton Knöpfen
S – M – L – XL – XXL – 3XL
50 5 € 11,95

Die angegebenen Preise sind Richtpreise. Konkrete Preise entnehmen Sie bitte der aktuell gültigen Preisliste.

❶ 25.1707
SOL'S | Brandy Women

❷ 25.1706
SOL'S | Brandy Men

❶ 25.1707
SOL'S | Brandy Women
Damen Piqué Polo gepunktet
180g/m², 100% gekämmte ring-gesponnene Baumwolle
Figurbetonter Schnitt, Rippstrick Kragen und Ärmelbündchen, Nackenband, 3 Ton-in-Ton Knöpfe, Seitenschlitze, gepunkteter Stoff, neutrales Größenlabel
XS – S – M – L – XL – XXL
50 | 5 € 20,40

❷ 25.1706
SOL'S | Brandy Men
Herren Pique Polo gepunktet
180g/m², 100% gekämmte ring-gesponnene Baumwolle
Figurbetonter Schnitt, Rippstrick Kragen und Ärmelbündchen, Nackenband, 3 Ton-in-Ton Knöpfe, Seitenschlitze, gepunkteter Stoff, neutrales Größenlabel
S – M – L – XL – XXL
50 | 5 € 20,40

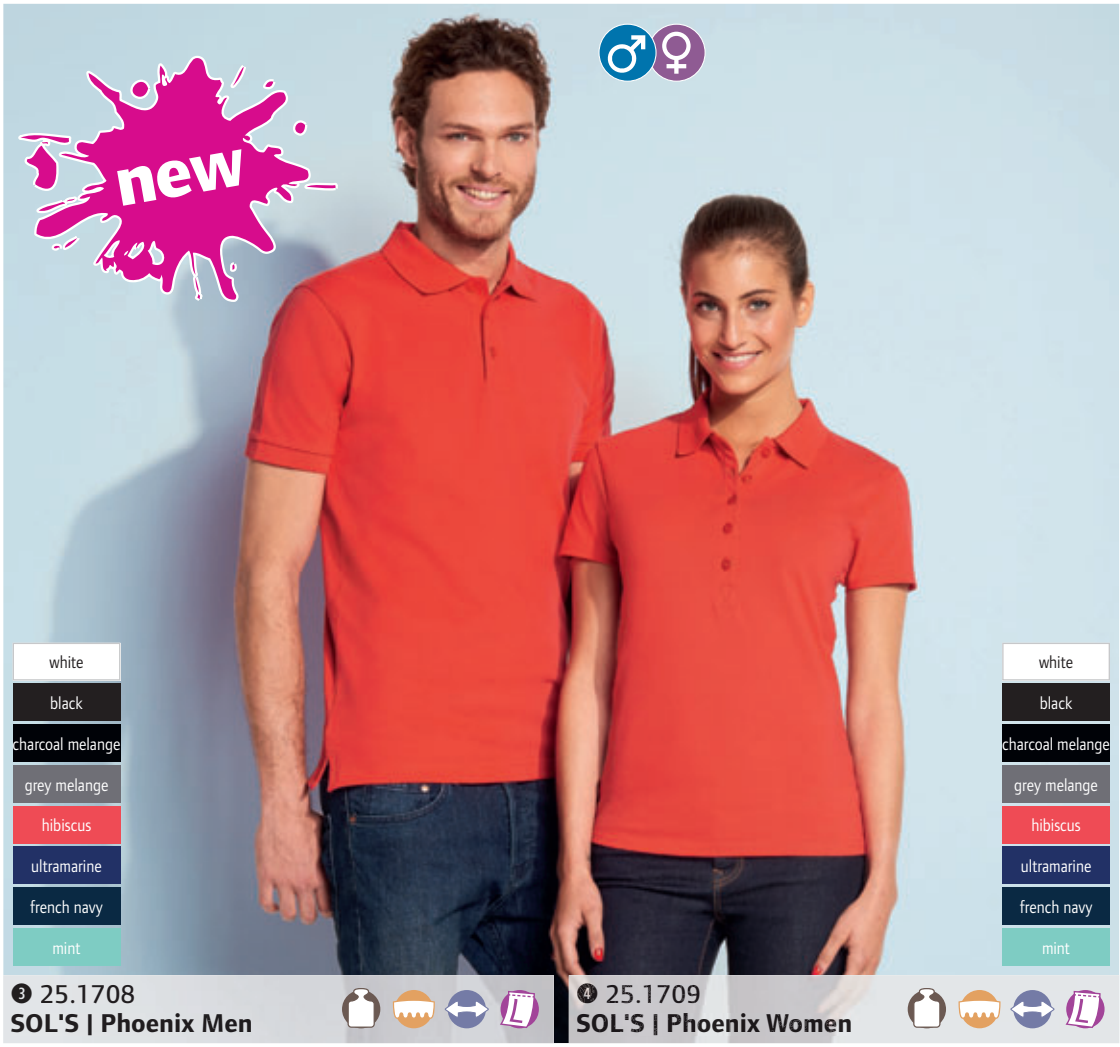

❸ 25.1708
SOL'S | Phoenix Men

❹ 25.1709
SOL'S | Phoenix Women

❸ 25.1708
SOL'S | Phoenix Men
Herren Piqué Stretch Polo
220g/m², 95% gekämmte ring-gesponnene Baumwolle, 5% Elasthan
Figurbetonter Schnitt, 1x1 Rippstrick Kragen und Ärmelbündchen, Nackenband, 3 Ton-in-Ton Knöpfe, Seitenschlitze, neutrales Größenlabel
S – M – L – XL – XXL – 3XL
50 | 5 € 23,10

❹ 25.1709
SOL'S | Phoenix Women
Damen Piqué Stretch Polo
220g/m², 95% gekämmte ring-gesponnene Baumwolle, 5% Elasthan
Figurbetonter Schnitt, 1x1 Rippstrick Kragen und Ärmelbündchen, Nackenband, tiefe Knopfleiste mit 5 Ton-in-Ton Knöpfen, Seitenschlitze, neutrales Größenlabel
S – M – L – XL – XXL
50 | 5 € 23,10

Die angegebenen Preise sind Richtpreise. Konkrete Preise entnehmen Sie bitte der aktuell gültigen Preisliste.

❶ 25.1407
SOL'S | Patriot Women

❷ 25.0576
SOL'S | Patriot

❶ 25.1407
SOL'S | Patriot Women
Damen Piqué Polo
200g/m², 100% ringgesponnene Baumwolle
Körperbetonter Schnitt, 1x1 Rippstrickkragen und Ärmelbündchen, Kragenunterseite zweifärbig gestreift, 3er Knopfleiste mit Kontrast-Stoffband innen, Seitenschlitze verstärkt mit Kontrastband
S – M – L – XL – XXL
50 5 € 20,90

❷ 25.0576
SOL'S | Patriot
Herren Heavy Piqué Polo
200g/m², 100% ringgesponnene Baumwolle
Taillierter Schnitt, 1x1 Rippstrickkragen und Ärmelbündchen, Kragenunterseite zweifärbig gestreift, verstärktes zweifärbiges Nackenband, verstärkte 2er Knopfleiste, Ersatzknopf an der inneren Seitennaht, Nackenband Knopfleiste und Seitenschlitze mit zweifärbigem gestreiftem Band, Ärmelbündchen mit zweifärbigem gestreiftem Anhänger
S – M – L – XL – XXL – 3XL
50 5 € 20,90

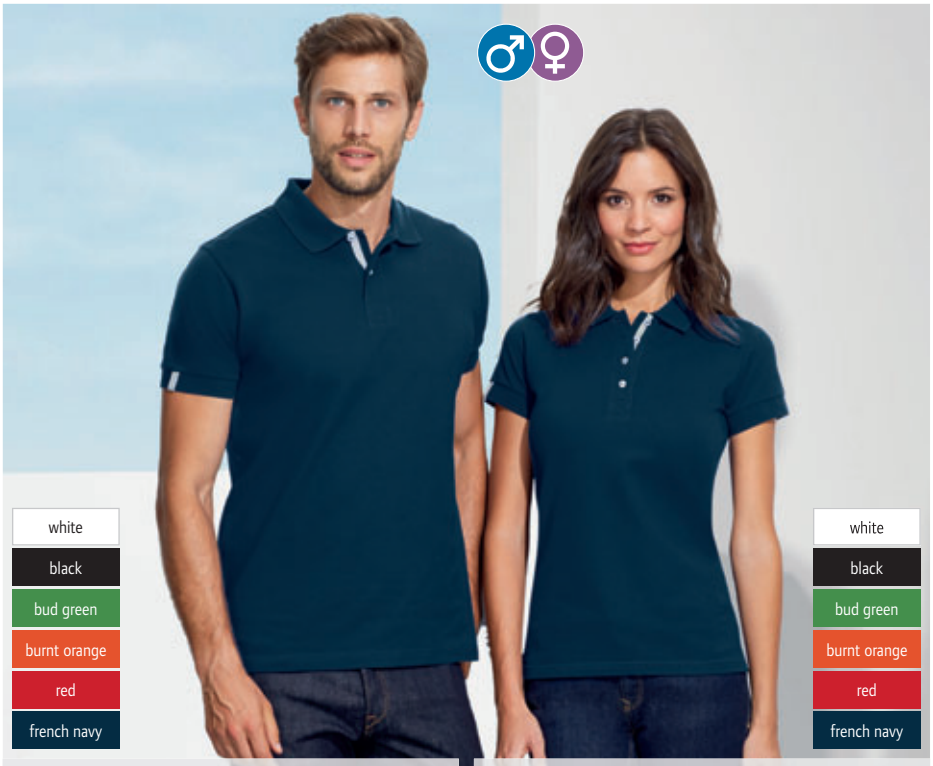

❸ 25.0574
SOL'S | Portland Men

❹ 25.0575
SOL'S | Portland Women

❺ 25.1369
SOL'S | Prince

Herren Heavy Piqué Polo
200g/m², 100% ringgesponnene Baumwolle
Taillierter Schnitt, 1x1 Rippstrickkragen und Ärmelbündchen, verstärktes kontrastfarbiges Nackenband, 2 weiße Knöpfe, 1 Ersatzknopf auf der Innenseite der Seitennaht, Nackenband Knopfleiste innen und Seitenschlitze mit kontrastfarbigem Twillband, Ärmelbündchen mit kontrastfarbigem Anhänger
S – M – L – XL – XXL – 3XL
50 5 € 19,15

Damen Heavy Piqué Polo
200g/m², 100% ringgesponnene Baumwolle
Taillierter Schnitt, 1x1 Rippstrickkragen und Ärmelbündchen, verstärktes kontrastfarbiges Nackenband, 4 weiße Knöpfe, 1 Ersatzknopf auf der Innenseite der Seitennaht, Nackenband Knopfleiste innen und Seitenschlitze mit kontrastfarbigem Twillband, Ärmelbündchen mit kontrastfarbigem Anhänger
XS – S – M – L – XL – XXL
50 5 € 19,15

Heavy Piqué Polo 2-farbig
200g/m², 100% ringgesponnene gekämmte Baumwolle
2 Ton-in-Ton Knöpfe, kontrastfarbiger Kragen und Ärmelabschluss, Seitenschlitze
XS – S – M – L – XL – XXL
50 5 € 20,30

Die angegebenen Preise sind Richtpreise. Konkrete Preise entnehmen Sie bitte der aktuell gültigen Preisliste.

❶ 25.0571
SOL'S | Prime Men
Herren Heavy Piqué Polo
200g/m², 65% Polyester, 35% ringgesponnene Baumwolle
1x1 Rippstrickkragen und Ärmelbündchen, verstärktes Nackenband, 3 Ton-in-Ton Knöpfe, Ersatzknopf auf der Innenseite der Seitennaht, verstärkte Schulternähte, 60° waschbar
S – M – L – XL – XXL – 3XL – 4XL – 5XL
50 5 € 14,55

❷ 25.0573
SOL'S | Prime Women
Damen Heavy Piqué Polo
200g/m², 65% Polyester, 35% ringgesponnene Baumwolle
1x1 Rippstrickkragen und Ärmelbündchen, verstärktes Nackenband, 3 Ton-in-Ton Knöpfe, Ersatzknopf auf der Innenseite der Seitennaht, verstärkte Schulternähte, 60° waschbar
S – M – L – XL – XXL
50 5 € 14,55

❶ 25.0571 SOL'S | Prime Men
❷ 25.0573 SOL'S | Prime Women

❸ 25.1366
SOL'S | Practice Women
Damen Heavy Piqué Polo mit Streifen
270g/m², 100% gekämmte ringgesponnene Baumwolle
Kragen und Ärmelbündchen in Kontrastfarbe, farblich passende Kragenleiste, Saum und Seitenschlitze gerade
S – M – L – XL – XXL
50 5 € 25,10

❹ 25.1365
SOL'S | Practice
Herren Heavy Piqué Polo mit Streifen
270g/m², 100% gekämmte ringgesponnene Baumwolle
Kragen und Ärmelbündchen mit Feinripp, Nackenband, Kragen und Ärmelrand in Kontrastfarben gestreift, 3er Knopfleiste Ton-in-Ton, gerader Bund mit kontrastfarbigen Twill-Seitenschlitzen
S – M – L – XL – XXL
50 5 € 25,10

❸ 25.1366 SOL'S | Practice Women
❹ 25.1365 SOL'S | Practice

❺ 25.0578
SOL'S | Pasadena Women
Damen Piqué Polo
200g/m², 100% ringgesponnene Baumwolle, Piqué
Figurbetonter Schnitt, flacher Strickkragen, 3er Knopfleiste, Kontraststreifen an Kragen und Armbündchen, Seitenschlitze
S – M – L – XL – XXL
50 5 € 19,60

❻ 25.0577
SOL'S | Pasadena Men
Herren Piqué Polo
200g/m², 100% ringgesponnene Baumwolle, Piqué
Figurbetonter Schnitt, flacher Strickkragen, 3er Knopfleiste, Kontraststreifen an Kragen und Armbündchen, Seitenschlitze
S – M – L – XL – XXL – 3XL
50 5 € 19,60

❺ 25.0578 SOL'S | Pasadena Women
❻ 25.0577 SOL'S | Pasadena Men

Die angegebenen Preise sind Richtpreise. Konkrete Preise entnehmen Sie bitte der aktuell gültigen Preisliste.

❶ 05.9050
Stedman | Polo „Henry“

❷ 05.9150
Stedman | Polo „Hanna“

Stedman® collection

❶ 05.9050 Stedman Polo „Henry“

Herren Piqué Polo „Henry“
225g/m², 100% gekämmte ringgesponnene Baumwolle
Flacher Rippkragen und Rippärmelbündchen, Kontrastband im Nacken und an den Seitenschlitzen, 2er Knopfleiste Ton-in-Ton, Ärmelbündchen, neutrales Größenlabel im Nacken
S – M – L – XL – XXL
24 6 € 15,75

❷ 05.9150 Stedman Polo „Hanna“

Damen Piqué Polo „Hanna“
170g/m², 100% gekämmte ringgesponnene Baumwolle
Taillierter Schnitt, flacher Rippkragen, Kontrastband im Nacken, 5er Knopfleiste Ton-in-Ton, ohne Ärmelbündchen, neutrales Größenlabel im Nacken
S – M – L – XL
24 6 € 10,75

❸ 05.3100
Stedman | Polo Women

❹ 05.3000
Stedman | Polo Men

Stedman® collection

❸ 05.3100 Stedman Polo Women

Damen Piqué Polo
170g/m², 100% ringgesponnene Baumwolle, Piqué
Strickkragen, ohne Bündchen an den Ärmeln, 2er Knopfleiste mit Ton-in-Ton Knöpfen
*S – M – L – XL – XXL**
** nur in diesen Farben erhältlich*
48 6 € 9,90

❹ 05.3000 Stedman Polo Men

Piqué Polo
170g/m², 100% ringgesponnene Baumwolle, Piqué
Strickkragen, ohne Bündchen an den Ärmeln, 2er Knopfleiste mit Schildpattimitatknöpfen
*S – M – L – XL – XXL – 3XL**
** nur in diesen Farben erhältlich*
48 6 € 9,90

Die angegebenen Preise sind Richtpreise. Konkrete Preise entnehmen Sie bitte der aktuell gültigen Preisliste.

❶ 18.1400
Tee Jays | 1400
Heavy Piqué Polo
215g/m², 100% doppelt einlaufvorbehandelte gekämmte ringgesponnene Baumwolle
Strickkragen, verstärkte 2er Knopfleiste mit Ton-in-Ton Knöpfen, Doppelnähte an Schultern, Ärmeln und Saum, Schulterband, Rippbündchen am Arm, 60° waschbar
S – M – L – XL – XXL – 3XL – 4XL – 5XL
25 1 € 18,30

❷ 18.1401
Tee Jays | 1401
Damen Heavy Piqué Polo
215g/m², 100% doppelt einlaufvorbehandelte gekämmte ringgesponnene Baumwolle
Leicht taillierter Schnitt, 4er Knopfleiste mit Ton-in-Ton Knöpfen, Seitenschlitze, Schulterband, 60° waschbar
S – M – L – XL – XXL – 3XL
25 1 € 18,30

❶ 18.1400
Tee Jays | 1400

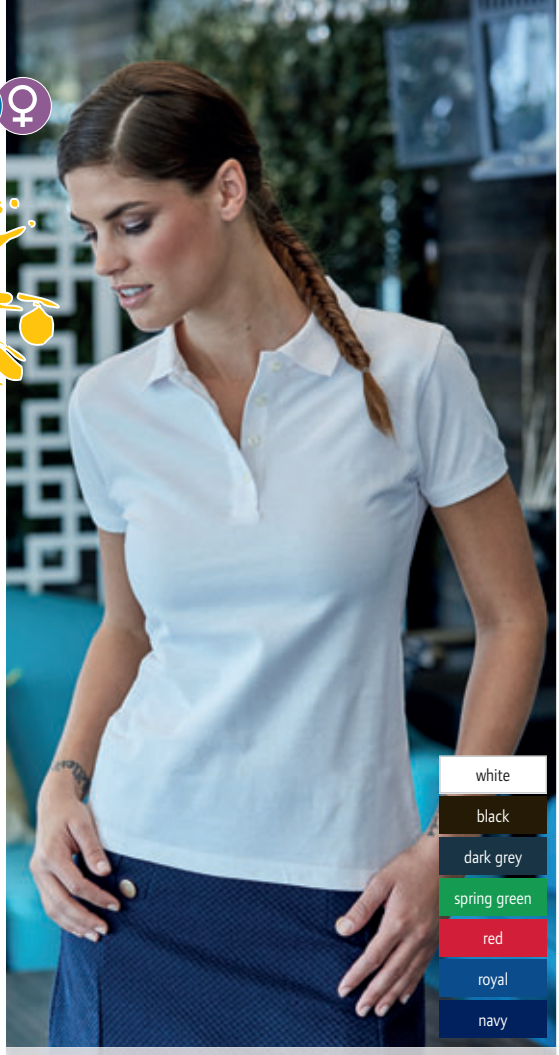

❷ 18.1401
Tee Jays | 1401

❸ 18.1402
Tee Jays | 1402
Herren Heavy Club Piqué Polo
215g/m², 100% doppelt einlaufvorbehandelte gekämmte ringgesponnene Baumwolle
Kontraststreifen auf Kragenunterseite und Bündchen, 2er Knopfleiste mit Ton-in-Ton Knöpfen, Doppelnähte an Schultern, Ärmeln und Bund, Schulterband, Seitenschlitze, mit 40° waschbar
S – M – L – XL – XXL
25 1 € 25,20

❹ 18.1403
Tee Jays | 1403
Damen Heavy Club Piqué Polo
215g/m², 100% doppelt einlaufvorbehandelte gekämmte ringgesponnene Baumwolle
Kontraststreifen auf Kragenunterseite und Bündchen, Knopfleiste mit 4 passenden Knöpfen, Doppelnähte an Schultern, Ärmeln und Bund, Schulterband, Seitenschlitze, mit 40° waschbar
S – M – L – XL – XXL
25 1 € 25,20

❸ 18.1402
Tee Jays | 1402

❹ 18.1403
Tee Jays | 1403

Die angegebenen Preise sind Richtpreise. Konkrete Preise entnehmen Sie bitte der aktuell gültigen Preisliste.

❶ 18.1406
Tee Jays | 1406

Herren Heavy Luxus Stretch Piqué Polo langarm
215g/m², 95% doppelt einlaufvorbehandelte gekämmte ringgesponnene Baumwolle, 5% Elasthan, Minipiqué Taillierter Schnitt, Flachstrick-Kragen mit Lycra®, Nackenband, 3er Knopfleiste Ton-in-Ton, Lycra® Bündchen am Arm, verstärkte Seitenschlitze
S – M – L – XL – XXL – 3XL
25 1 € 33,–

❷ 18.0146
Tee Jays | 146

Damen Heavy Luxus Piqué Stretch Polo langarm
215g/m², 95% doppelt einlaufvorbehandelte gekämmte ringgesponnene Baumwolle, 5% Elasthan, Minipiqué Taillierter Schnitt, Flachstrick-Kragen mit Lycra®, Nackenband, 5er Knopfleiste Ton-in-Ton, Lycra® Bündchen am Arm, verstärkte Seitenschlitze
S – M – L – XL – XXL – 3XL
25 1 € 33,–

❸ 18.2400
Tee Jays | 2400

Herren Piqué Polo mit Brusttasche
185g/m², 60% einlaufvorbehandelte Baumwolle, 40% Polyester
Strickkragen, Nackenband, 2er Knopfleiste mit Perlmuttknöpfen, aufgesetzte Brusttasche, Doppelnähte an Schultern, Arm und Saum, 60° waschbar
S – M – L – XL – XXL – 3XL – 4XL – 5XL
25 1 € 19,85

❹ 18.1415
Tee Jays | 1415

❺ 18.1420
Tee Jays | 1420

❹ 18.1415 **Tee Jays | 1415**
Herren Piqué College Polo
215g/m², 100% doppelt einlaufvorbehandelte gekämmte ringgesponnene Baumwolle
Taillierter Schnitt, Flachstrick-Kragen mit Lycra®, 2er Knopfleiste, Lycra® Bündchen am Arm, Samtbesätze an Nackenband und Seitenschlitzen
S – M – L – XL – XXL
25 1 € 25,20

❺ 18.1420 **Tee Jays | 1420**
Damen Piqué College Polo
215g/m², 100% doppelt einlaufvorbehandelte gekämmte ringgesponnene Baumwolle
Figurbetonter Schnitt, Flachstrick-Kragen mit Lycra®, 4er Knopfleiste, Samtbesätze an Nackenband und Seitenschlitzen
S – M – L – XL – XXL
25 1 € 25,20

Die angegebenen Preise sind Richtpreise. Konkrete Preise entnehmen Sie bitte der aktuell gültigen Preisliste.

❶ 18.1405
Tee Jays | 1405
Herren Heavy Luxus Piqué Stretch Polo
215g/m², 95% doppelt einlauf-vorbehandelte gekämmte ring-gesponnene Baumwolle, 5% Elasthan, verdichtetes Minipiqué Leicht taillierter Schnitt, Strick-kragen mit Lycra®, verstärkte 3er Knopfleiste mit Ton-in-Ton Knöpfen, Doppelnähte an Schultern, Ärmeln und Saum, Schulter- und Nacken-band, Rippbündchen am Arm, Seitenschlitze, 40° waschbar
S – M – L – XL – XXL – 3XL
25 1 € 26,–

❷ 18.0145
Tee Jays | 145
Damen Heavy Luxus Piqué Stretch Polo
215g/m², 95% doppelt einlauf-vorbehandelte gekämmte ring-gesponnene Baumwolle, 5% Elasthan, Minipiqué Taillierter Schnitt, Strickkragen mit Lycra®, verstärkte 5er Knopfleiste mit Ton-in-Ton Knöpfen, Dop-pelnähte an Schultern, Ärmeln und Saum, Schulter- und Nackenband, Rippbündchen am Arm, Seitenschlit-ze, 40° waschbar
S – M – L – XL – XXL – 3XL
25 1 € 26,–

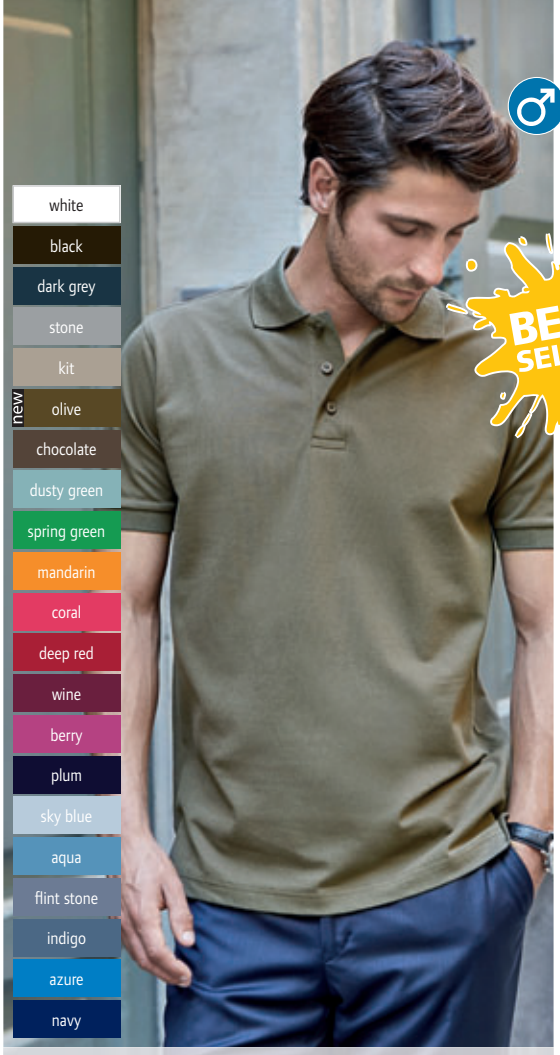

❶ 18.1405
Tee Jays | 1405

❷ 18.0145
Tee Jays | 145

❸ 18.1440
Tee Jays | 1440
Herren Pima Cotton Polo
220g/m², 100% doppelt vor-geschrumpfte, enzymgewaschene Pima Baumwolle, Single Jersey Taillierter Schnitt, glatter Stoff-kragen, schmale Knopfleiste mit 4 dunklen Perlmuttknöpfen, ver-stärkte Schulternähte, sehr weicher, glatter Stoff
S – M – L – XL – XXL – 3XL
25 1 € 31,–

❹ 18.1441
Tee Jays | 1441
Damen Pima Cotton Polo
220g/m², 100% doppelt vor-geschrumpfte, enzymgewaschene Pima Baumwolle, Single Jersey Taillierter Schnitt, glatter Stoff-kragen, schmale Knopfleiste mit 5 dunklen Perlmuttknöpfen, ver-stärkte Schulternähte, sehr weicher, glatter Stoff
S – M – L – XL – XXL
25 1 € 31,–

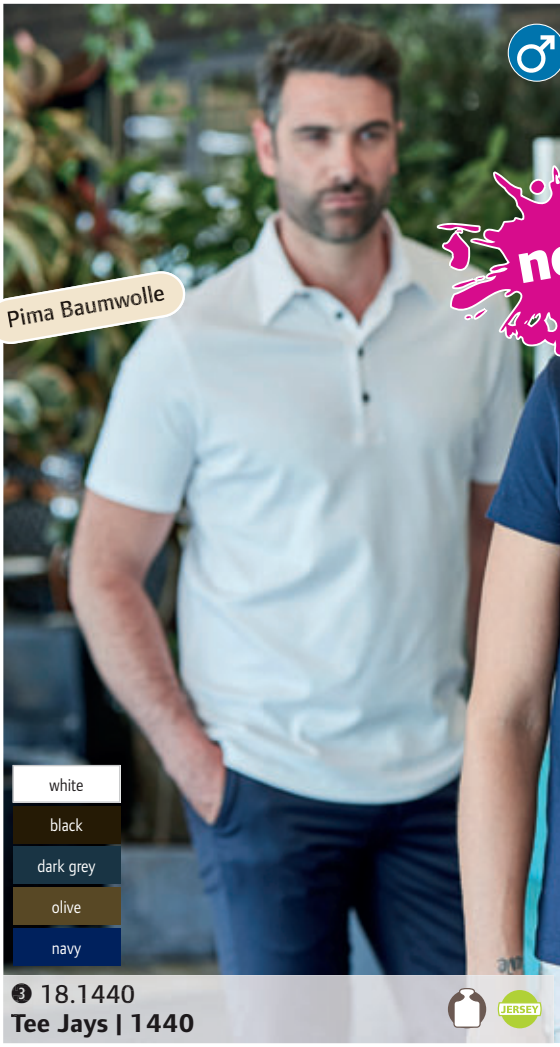

❸ 18.1440
Tee Jays | 1440
JERSEY

❹ 18.1441
Tee Jays | 1441
JERSEY

Die angegebenen Preise sind Richtpreise. Konkrete Preise entnehmen Sie bitte der aktuell gültigen Preisliste.

18.5432 **Tee Jays | 5432** 18.5433 **Tee Jays | 5433**

Sweats

171 Sweat Modelle
21 Neuheiten

10 neue Farben bei bestehenden Produkten

Top Verkaufsartikel

Erhältlich für Herren, Damen und Kinder

Materialgewicht dieser Kategorie liegt zwischen 240 und 380g/m². Heavy (Symbol) – schwere Sweater ab 300g/m²

60° waschbar

Neutrales Größenlabel (kein Markenlabel) im Nacken

Rundstrickware/Seitennähte – falls nicht anders angegeben verfügen alle Modelle über Seitennähte zur Anpassung der Passform. Artikel ohne Seitennähte sind als Rundstrick- oder Schlauchware ausgewiesen.

Set-in Ärmel – gerade angesetzte Ärmel

Raglan Ärmel – am Ausschnitt angesetzte Ärmel, diagonaler Nahtverlauf

Baumwolle ist eine Naturfaser, die sich durch hohe Feuchtigkeitsaufnahme, angenehmen Griff und gute Färbbarkeit auszeichnet.

Gekämmte Baumwolle wird vor dem Spinnen parallelisiert und kurze Fasern werden entfernt. Dadurch wird das Garn hochwertiger, feiner, kräftiger und gleichmäßiger, die Oberfläche ebenmäßig.
Ringgesponnene Baumwolle ist weicher, glatter und glänzender als Open End (rotorgesponnenes) Garn.

Einlaufvorbehandlung – Dieses Verfahren wird angewandt, um sicherzustellen, dass Artikel nach dem Waschen nur in geringem Ausmaß (Toleranzwerte) einlaufen.

Polyester – meist produzierte Synthetikfaser, Eigenschaften: hohe Zugfestigkeit, Feinheit, gute Formstabilität, geringe Feuchtigkeitsaufnahme, gutes Waschverhalten, sehr gute Lichtbeständigkeit

Polycotton – Mischung von Baumwolle und Polyester, um Vorteile beider Materialien zu nutzen

Viskose (Rayon) - Chemiefaser aus natürlichem Grundstoff (Zellulose), oft als Kunstseide bezeichnet, hautfreundlich, nicht dehnbar, knittert stark, fällt leicht und locker, sehr gleichmäßige Optik, gut geeignet zum Färben und Drucken

Jersey – gestricktes, leicht dehnbares, atmungsaktives Material, glatte Außen- und strukturierte Innenseite (Rechts/Links Ware) Bei Sweatern wird häufig zusätzlich ein Futterfaden mitverarbeitet, um die wärmere, dickere Schicht zu erhalten.

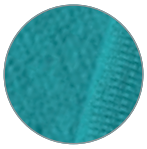

Angeraute Innenseite – Innenseite wird nach dem Stricken aufgeraut, um die typische weiche und wärmende Innenseite zu erhalten

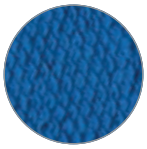

French Terry – Innenseite wird nicht aufgeraut, der Sweater ist weniger weich und wärmend, hat dafür aber eine bessere Passform

Rippstrick – Rechts/Rechts Ware, Vorder- und Rückseite sehen gleich aus, häufige Verwendung als Bündchen (Arm, Kragen, Bund), hohe Elastizität, geringe Materialdichte, Unterscheidung zwischen 1x1 Ripp (abwechselnd links und rechts gestrickt) und 2x2 Ripp (abwechselnd 2 linke und 2 rechte Maschen),

Flammgarn (Slub) – Verwendung von Garnen mit unterschiedlicher Dicke ergeben diesen Effekt

Heather/Melange – dieser Effekt entsteht durch Verwendung 2 verschieden farbiger Garne

Zertifizierungen:

Sweats aus Bio-Baumwolle finden sich bei der Marke Kariban.
Alle Marken in dieser Kategorie haben Oeko-Tex Standard 100 Zertifizierungen. Anhand der einzelnen Zertifikate kann überprüft werden, welche Artikel zertifiziert sind.

Weitere Informationen zu Zertifizierungen, Textilvereinigungen und Initiativen entnehmen Sie bitte der detaillierten Information auf den Seiten 2-3.

white* | black* | steel grey | heather grey | brown | khaki | real green | pixel lime | pixel coral | red* | sorbet | burgundy | purple | very turquoise | royal blue | navy* | diva blue

BEST SELLER

white | black | real green | red | sorbet | very turquoise | royal blue | navy

white | black | heather grey | navy

❶ 01.0620
B&C | Hooded

Kapuzen Sweater
280g/m², 80% gekämmte ringgesponnene Baumwolle, 20% Polyester, Außen: Baumwolle, Innen: angerautes Polyester
Gefütterte Kapuze mit Kordelzug, PST Garn-Konstruktion, feine weiche Oberfläche, Kängurutasche auf der Vorderseite mit verstärkten Nähten, Doppelnaht an Schulter und Arm
*XXS – XS – S – M – L – XL – XXL – 3XL**
** nur in diesen Farben erhältlich*
20 | 5 € 25,20

❷ 01.0681
B&C | Hooded/kids

Kinder Kapuzen Sweater
280g/m², 80% gekämmte ringgesponnene Baumwolle, 20% Polyester Außen: Baumwolle, Innen: angerautes Polyester
Doppelt gelegte Kapuze ohne Kordel, PST Garn-Konstruktion, feine weiche Oberfläche, Kängurutasche mit verstärkten Nähten, Schulternaht und Armausschnitt mit Topstitch-Flachnaht

3-4	5-6	7-8	9-11	12-14
98/104	110/116	122/128	134/140	146/152

20 | 5 € 19,–

❸ 01.0610
B&C | Open Hem

Sweater Open Hem
280g/m², 80% gekämmte ringgesponnene Baumwolle, 20% Polyester Außen: Baumwolle, Innen: angerautes Polyester
PST Garn-Konstruktion, feine weiche Oberfläche, Seitenschlitze, Kragen in 1x1 Ripp mit Elasthan
S – M – L – XL – XXL
30 | 5 € 23,20

white | black | anthracite | heather grey | forest green | kelly green | chili gold | orange | red | wine | purple | light blue | royal blue | navy

❹ 01.ID02
B&C | ID.002 Cotton Rich

Sweater
280g/m², 80% Baumwolle, 20% Polyester
Kragen, Ärmelabschlüsse und Saum in 1x1 Ripp mit Elasthan, moderner Schnitt, Rundstrickware
XS – S – M – L – XL – XXL – 3XL – 4XL
30 | 5 € 15,50

white | black | anthracite | heather grey | brown | forest green | kelly green | chili gold | orange | red | fuchsia | wine | purple | light blue | atoll | royal blue | navy

❺ 01.ID03
B&C | ID.003 Cotton Rich

Kapuzen Sweater
280g/m², 80% Baumwolle, 20% Polyester
Rundstrickware, gefütterte Kapuze und Kordelzug, Ärmelbund und Bund in 1x1 Rippstrick mit Elasthan, Kängurutasche vorne, Schulternaht und Armausschnitt mit Topstitch-Flachnaht
XS – S – M – L – XL – XXL – 3XL – 4XL
20 | 5 € 20,–

white | black | heather grey | red | navy

❻ 01.ID04
B&C | ID.004 Cotton Rich

Sweater mit 1/4 Zip
280g/m², 80% Baumwolle, 20% Polyester
1/4 Reißverschluss, innen angeraut, Ärmelbund und Bund unten in 1x1 Rippstrick mit Elasthan, hoher Kragen in 1x1 Rippstrick mit Elasthan, verdeckte Verschlussleiste (kein Hautkontakt mit Reißverschluss), eingesetzte Ärmel
S – M – L – XL – XXL – 3XL
20 | 5 € 26,–

Die angegebenen Preise sind Richtpreise. Konkrete Preise entnehmen Sie bitte der aktuell gültigen Preisliste.

B&C COLLECTION

❶ 01.I202
❷ 01.I203

❶ 01.I202
B&C | ID.202 50/50
Sweater
270g/m², 50% Baumwolle, 50% Polyester
Rundhalsausschnitt, Ärmelbündchen und Saum aus 1x1 Rippstrick mit Elasthan, gerade angesetzte Ärmel, neutrales Größenlabel, innen angeraut
XS – S – M – L – XL – XXL – 3XL – 4XL
40 10 € 12,–

❷ 01.I203
B&C | ID.203 50/50
Kapuzen Sweater
270g/m², 50% Baumwolle, 50% Polyester
Kapuze mit Kordelzug, Ärmelbündchen und Saum aus 1x1 Rippstrick mit Elasthan, gerade angesetzte Ärmel, Kängurutasche, neutrales Größenlabel, innen angeraut
XS – S – M – L – XL – XXL – 3XL – 4XL
30 10 € 16,90

B&C COLLECTION

❸ 01.0600
❹ 01.0680

❸ 01.0600
B&C | Set In
Sweater
280g/m², 80% gekämmte ringgesponnene Baumwolle, 20% Polyester Außen: Baumwolle, Innen: angerautes Polyester
PST Garn-Konstruktion, feine weiche Oberfläche, geringes Einlaufen, Kragen Ärmelabschlüsse und Saum in 1x1 Ripp mit Elasthan
*S – M – L – XL – XXL – 3XL**
** nur in diesen Farben erhältlich*
30 5 € 18,60

❹ 01.0680
B&C | Set In /kids
Kinder Sweater
280g/m², 80% gekämmte ringgesponnene Baumwolle, 20% Polyester Außen: Baumwolle, Innen: angerautes Polyester
PST Garn-Konstruktion, feine weiche Oberfläche, Kragen Ärmelabschlüsse und Saum in 1x1 Ripp mit Elasthan, gewebtes Etikett mit Namensfeld und cm Angaben

3-4	5-6	7-8	9-11	12-14
98/104	110/116	122/128	134/140	146/152

30 5 € 13,–

Die angegebenen Preise sind Richtpreise. Konkrete Preise entnehmen Sie bitte der aktuell gültigen Preisliste.

black*
heather grey*
red*
royal blue
navy*

❶ 01.0647
B&C | Hooded Full Zip /men

Herren Kapuzen Sweatjacke
280g/m², 80% gekämmte ringgesponnene Baumwolle, 20% Polyester
Außen: Baumwolle, Innen: angerautes Polyester
Kordelzug in Kapuze, farbgleicher und verdeckter Reißverschluss, feine weiche Oberfläche
*S – M – L – XL – XXL – 3XL **
** nur in diesen Farben erhältlich*
20 5 € 31,–

white*
black*
heather grey*
red*
royal blue

❷ 01.0642 B&C
Hooded Full Zip /women

Damen Kapuzen Sweatjacke
280g/m², 80% gekämmte ringgesponnene Baumwolle, 20% Polyester, Außen: Baumwolle, Innen: ungebürstetes Polyester
Figurbetonter Schnitt, farbgleicher verdeckter Reißverschluss, Kordelzug in Kapuze, feine weiche Oberfläche, 2 Einschubtaschen
*XS – S – M – L – XL – XXL **
** nur in diesen Farben erhältlich*
20 5 € 31,–

black
heather grey
red
royal blue
navy

❸ 01.0682
B&C | Hooded Full Zip /kids

Kinder Kapuzen Sweatjacke
280g/m², 80% gekämmte ringgesponnene Baumwolle, 20% Polyester
Außen: Baumwolle, Innen: angerautes Polyester
Kapuze ohne Kordel, PST Garn-Konstruktion, feine weiche Oberfläche, geringes Einlaufen, farbgleicher und verdeckter Reißverschluss

3-4	5-6	7-8	9-11	12-14
98/104	110/116	122/128	134/140	146/152

20 5 € 23,50

white*
black*
heather grey
red*
navy*

❹ 01.0645
B&C | Monster /men

Herren Kapuzen Sweatjacke
280g/m², 80% gekämmte ringgesponnene Baumwolle, 20% Polyester
Außen: Baumwolle, Innen: angerautes Polyester
PST Garn-Konstruktion, feine weiche Oberfläche, Kapuze und Kängurutasche mit Einfassung in 2x2 Rippstrick, Ärmel- und Saumbündchen in 2x2 Rippstrick, eingesetzte Ärmel mit Flatlock-Ziernaht
*S – M – L – XL – XXL – 3XL **
** nur in diesen Farben erhältlich*
20 5 € 34,–

white*
black*
heather grey
red*
navy*

❺ 01.0641
B&C | Wonder /women

Damen Kapuzen Sweatjacke
280g/m², 80% gekämmte ringgesponnene Baumwolle, 20% Polyester
Außen: Baumwolle, Innen: Polyester
Tailliert, Kapuze gefüttert mit Single Jersey, feine weiche Oberfläche, Raffeffekt an Einschubtaschen und Ärmelansatz, Abschlüsse und Saum in 2x2 Rippstrick, Reißverschluss-Anhänger in Sternform
*XS – S – M – L – XL – XXL **
** nur in diesen Farben erhältlich*
20 5 € 26,20

white*
black*
used brown
red*
navy*

❻ 01.0646
B&C | Spider /men

Herren Sweatjacke
280g/m², 80% gekämmte ringgesponnene Baumwolle, 20% Polyester
Außen: Baumwolle, Innen: angerautes Polyester
Figurbetonter Schnitt, PST Garn-Konstruktion, feine weiche Oberfläche, Ärmel und Saum in 2x2-Rippstrick, Topstitch-Flachnähte, 2 Seitentaschen in den Ziernähten eingearbeitet
*S – M – L – XL – XXL – 3XL **
** nur in diesen Farben erhältlich*
20 5 € 34,–

Die angegebenen Preise sind Richtpreise. Konkrete Preise entnehmen Sie bitte der aktuell gültigen Preisliste.

❶ 01.2275
B&C | DNM Starlight /men
Herren Slub Sweater
280g/m², 80% Baumwolle, 20% Polyester, French Terry, Slub Garn
Raglanärmel, Kragen, Ärmel und Bund in 1x1 Rippstrick, Vintage-Look, Artikel bluten beim Waschen aus - heller Druck kann sich verfärben
S – M – L – XL – XXL
20 5 € 25,40

❷ 01.2375
B&C | DNM Starlight /women
Damen Slub Sweater
280g/m², 80% Baumwolle, 20% Polyester, French Terry, Slub Garn
Leicht taillierter Schnitt, weiter Rundhalsausschnitt, Raglanärmel, Kragen, Ärmel und Bund in 1x1 Rippstrick, Vintage-Look, Artikel bluten beim Waschen aus - heller Druck kann sich verfärben
XS – S – M – L – XL
20 5 € 25,40

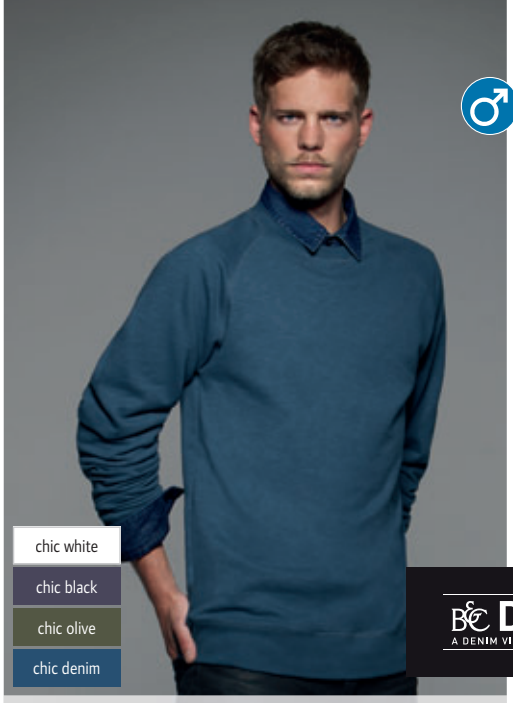

❶ 01.2275
B&C | DNM Starlight /men

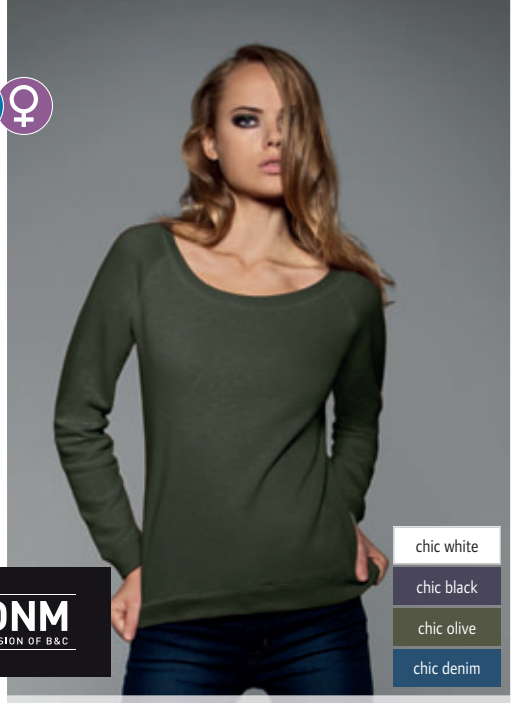

❷ 01.2375
B&C | DNM Starlight /women

❸ 01.2480
B&C | DNM Universe /men
Herren Hooded Sweater
280g/m², 80% Baumwolle, 20% Polyester, innen gebürstet
Kapuze mit Zugkordel aus dunklerem Band und Metallösen, Bund und Ärmelbündchen aus 1x1 Rippstrick, Schultern und Armausschnitte mit Flatlock Ziernähten, moderne Seitentaschen mit Doppelsteppnaht und Jersey-Taschenfutter
S – M – L – XL – XXL – 3XL
20 5 € 24,40

❹ 01.2580
B&C | DNM Universe /women
Damen Kapuzen Sweater
280g/m², 80% Baumwolle, 20% Polyester
Leicht taillierter Schnitt, Kapuze mit Zugkordel aus dunklerem Band und Metallösen, Ärmelbündchen und Bund in 1x1 Rippstrick, Schultern und Armausschnitte mit Flatlock Ziernähten, Seitentaschen mit Doppelsteppnaht und Jersey-Taschenfutter
XS – S – M – L – XL – XXL
20 5 € 24,40

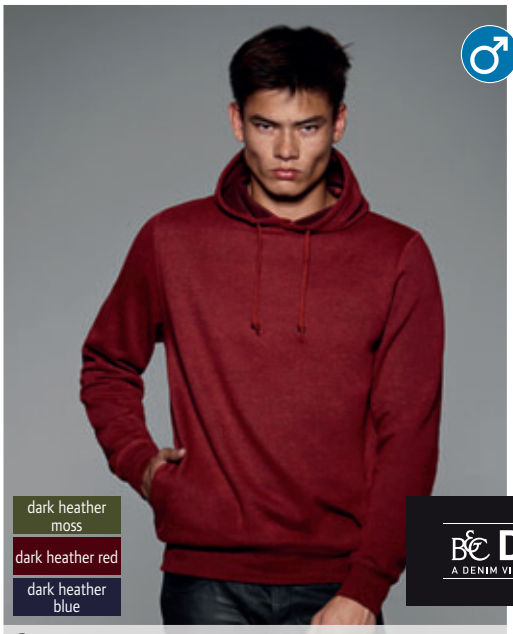

❸ 01.2480
B&C | DNM Universe /men

❹ 01.2580
B&C | DNM Universe /women

❺ 01.2083
B&C | DNM Invincible /men
Herren Raglan Sweater
300g/m², 75% Baumwolle, 25% Polyester, French Terry
Kragen, Ärmelbund und Bund in 2x2 Rippstrick, abgesteppte Schnittkante an Kragen, Ärmeln und Bund, modisch geschnittene und eingenähte Ärmel
S – M – L – XL – XXL
20 5 € 25,80

❻ 01.2183
B&C | DNM Invincible /women
Damen Raglan Sweater
300g/m², 75% Baumwolle, 25% Polyester, French Terry
Leicht taillierter Schnitt, weiter Rundhalsausschnitt, Kragen, Ärmelbund und Bund in 2x2 Rippstrick, abgesteppte Schnittkante an Kragen, Ärmeln und Bund
XS – S – M – L – XL
20 5 € 25,80

❺ 01.2083
B&C | DNM Invincible /men

❻ 01.2183
B&C | DNM Invincible /women

Die angegebenen Preise sind Richtpreise. Konkrete Preise entnehmen Sie bitte der aktuell gültigen Preisliste.

BELLA+CANVAS
LOS ANGELES

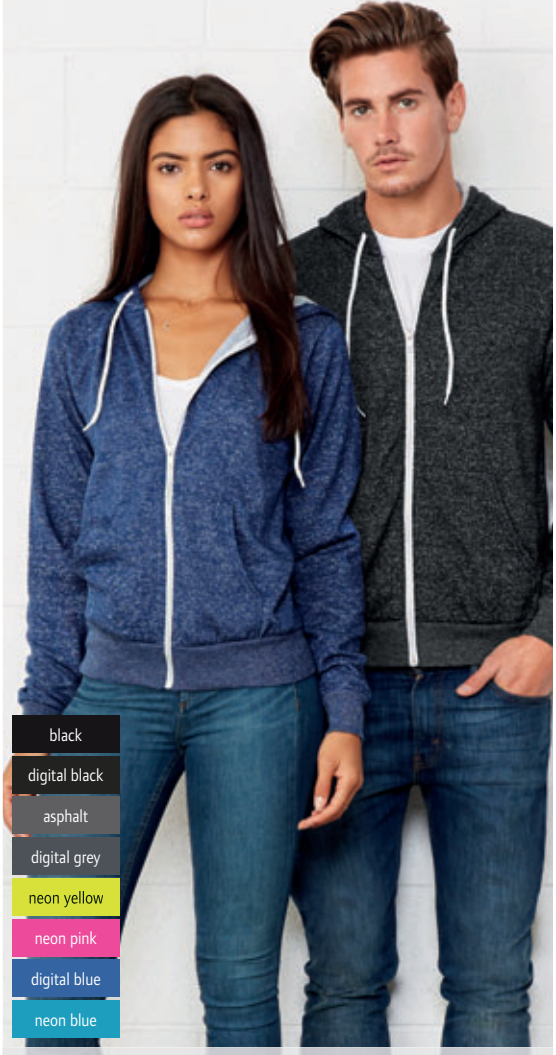

❶ 06.3739
Bella + Canvas | 3739

❷ 06.3909
Bella + Canvas | 3909

❶ 06.3739
Bella + Canvas | 3739
Unisex Poly-Cotton Kapuzen Sweatjacke
220g/m², 60% gekämmte ringgesponnene Baumwolle, 40% Polyester, digital Farben: 100% Polyester
Figurbetonter Unisex Schnitt, durchgehender, weißer Reißverschluss, weiße Kordel in der Kapuze, aufgesetzte Kängurutaschen
XS – S – M – L – XL – XXL
18 0 € 33,50

❷ 06.3909
Bella + Canvas | 3909
Unisex Triblend Kapuzen Sweatjacke
278g/m², 50% Polyester, 37,5% ringgesponnene gekämmte Baumwolle, 12,5% Rayon
Figurbetonter Unisex Schnitt, vorgewaschenes weiches Material, Kängurutaschen, kontrastfarbige Kordel und Reißverschluss, Strickbündchen an Arm und Saum
XS – S – M – L – XL – XXL
12 0 € 40,–

❸ 06.7501
Bella + Canvas | 7501

BELLA+CANVAS
LOS ANGELES

❹ 06.3981
Bella + Canvas | 3981

❺ 06.0810
Bella + Canvas | 810

Triblend Sweater mit U-Boot Ausschnitt
278g/m², 50% Polyester, 37,5% gekämmte ringgesponnene Baumwolle, 12,5% Rayon
Melierter Stoff, weiter Kragen der über die Schulter rutschen kann, Saum und Armabschluss mit breiten Rippstrickbündchen
S – M – L – XL
12 0 € 29,60

Leichter Unisex Sweater
180g/m², 65% Polyester, 35% Viscose, 1x1 Rippstrick Unisex Schnitt, 2x2 Rippstrick an Bund Ärmelbündchen und Ausschnitt, Raglanärmel, mit flacher Oberfläche ideal zu bedrucken, Tear Away Label
XS – S – M – L – XL – XXL
18 0 € 19,75

Damen Spandex Fitnesshose
270g/m², 87% einlaufvorbehandelte ringgesponnene gekämmte Baumwolle, 13% Spandex
Gerader Schnitt mit leicht ausgestellten Hosenbeinen, breites angesetztes Taillenband
S – M – L – XL
24 0 € 27,60

Die angegebenen Preise sind Richtpreise. Konkrete Preise entnehmen Sie bitte der aktuell gültigen Preisliste.

❶ 15.1850
Gildan | 18500

Kapuzen Sweater
279g/m², 50% einlaufvorbehandelte Baumwolle, 50% Polyester
Open-End-Garn, Doppelnähte, doppelte Kapuze mit Kordel, angesetzte Ärmel, Kängurutasche, elastischer Rippstrick an Ärmeln und Bund, Rundstrickware
S – M – L – XL – XXL – 3XL – 4XL* – 5XL**
** nur in diesen Farben erhältlich*
24 0 € 18,60

❷ 15.1860
Gildan | 18600

Kapuzen Sweatjacke
279g/m², 50% einlaufvorbehandelte Baumwolle, 50% Polyester
Open-End-Garn, Doppelnähte, doppelte Kapuze mit Kordel, angesetzte Ärmel, Metall Reißverschluss
S – M – L – XL – XXL – 3XL – 4XL* – 5XL**
** nur in diesen Farben erhältlich*
24 0 € 26,70

❸ 15.1800
Gildan | 18000

Sweater
279g/m², 50% einlaufvorbehandelte Baumwolle, 50% Polyester
Open-End-Garn, Doppelnähte, angesetzte Ärmel, 1x1 elastischer Rippstrick an Ausschnitt und Bund, Rundstrickware
S – M – L – XL – XXL – 3XL – 4XL* – 5XL**
** nur in diesen Farben erhältlich*
36 0 € 13,25

❹ 15.186L
Gildan | 18600FL

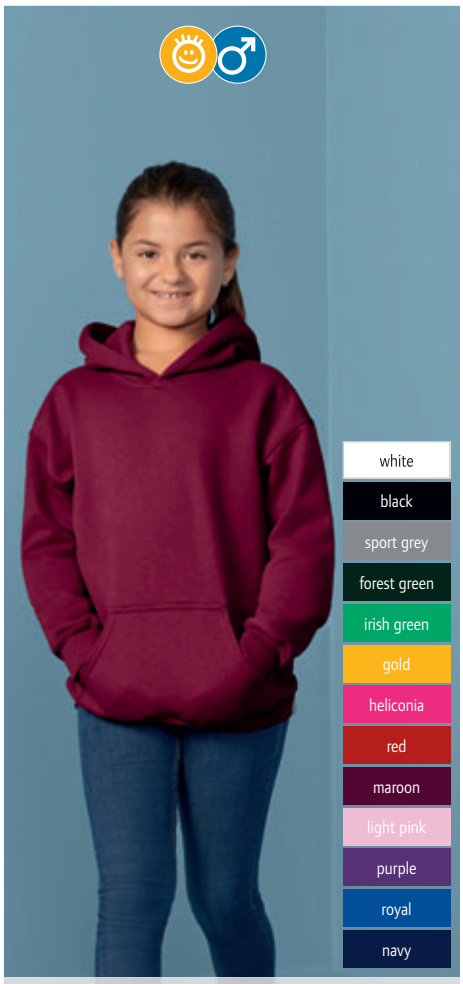

❺ 15.185B
Gildan | 18500B

GILDAN®

❹ 15.186L **Gildan | 18600FL**
Damen Kapuzen Sweatjacke
279g/m², 50% einlaufvorbehandelte Baumwolle, 50% Polyester
Open-End Garn, taillierter Schnitt, ungefütterte Kapuze mit Kordel, 1x1 Ripp Bündchen mit Doppelnähten an Ärmeln und Saum, Kängurutaschen, verdeckter Metall-Reißverschluss
S – M – L – XL – XXL
24 0 € 24,20

❺ 15.185B **Gildan | 18500B**
Kinder Kapuzen Sweater
279g/m², 50% einlaufvorbehandelte Baumwolle, 50% Polyester
Open-End-Garn, Doppelnähte, doppelte Kapuze mit Kordel, angesetzte Ärmel, Kängurutasche, elastischer Rippstrick an Ärmel und Bund, Rundstrickware

S	M	L	XL
110/116	122/128	134/140	146/152

24 0 € 15,25

Die angegebenen Preise sind Richtpreise. Konkrete Preise entnehmen Sie bitte der aktuell gültigen Preisliste.

LIGHTWEIGHT SWEATS

❶ 16.2156 F.O.L. Lightweight Set-In Sweat

Sweater
240g/m², 80% Baumwolle, 20% Polyester, French Terry, Belcoro® Garn
Set-in Ärmel, Bündchen, Hals- und Armausschnitt aus Baumwolle/Lycra® Ripp
S – M – L – XL – XXL
24 4 € 11,75

❷ 16.2138 F.O.L. Lightweight Raglan Sweat

Raglan Sweater
240g/m², 80% Baumwolle, 20% Polyester, French Terry Belcoro® Garn, Raglanärmel, Hals-, Armausschnitt und Bündchen aus Baumwolle/Lycra® Ripp
S – M – L – XL – XXL
24 1 € 11,70

❸ 16.2146 F.O.L. Lady-Fit LW Raglan Sweat

Damen Raglan Sweater
240g/m², 80% Baumwolle, 20% Polyester, French Terry Belcoro® Garn, taillierter Schnitt, Raglanärmel, Bündchen, Hals- und Armausschnitt aus Baumwolle/Lycra® Ripp
XS – S – M – L – XL – XXL
24 1 € 12,15

❹ 16.4038 F.O.L. Lightweight Jog Pants

Jogginghose
240g/m², 80% Baumwolle, 20% Polyester, French Terry Belcoro® Garn, elastischer Taillenbund mit Kordel, Seitentaschen, offener Beinabschluss
S – M – L – XL – XXL
24 1 € 11,85

❺ 16.4005 F.O.L. Kids Lightweight Jog Pants

Kinder Jogginghose
240g/m², 80% Baumwolle, 20% Polyester, French Terry Belcoro® Garn, elastischer Bund mit Kordelzug, Seitentaschen, offener Beinabschluss
5-6 – 7-8 – 9-11 – 12-13 – 14-15
36 1 € 10,50

❻ 16.4036 F.O.L. Lightweight Shorts

Sweat Shorts
240g/m², 80% Baumwolle, 20% Polyester, French Terry Belcoro® Garn, elastischer Taillenbund mit Kordel, Seitentaschen
S – M – L – XL – XXL
24 1 € 9,95

Die angegebenen Preise sind Richtpreise. Konkrete Preise entnehmen Sie bitte der aktuell gültigen Preisliste.

❶ 16.2144 F.O.L. | Lightweight Hooded Sweat Jacket

Kapuzen Sweatjacke
240g/m², 80% Baumwolle, 20% Polyester, French Terry Belcoro® Garn, Kapuze mit gleichfarbiger flacher Kordel, Raglanärmel, Bündchen aus Baumwolle/Lycra® Ripp, zwei aufgesetzte Taschen, verdeckter Reißverschluss für bessere Bedruckbarkeit
S – M – L – XL – XXL
24 1 € 21,30

❷ 16.2150 F.O.L. | Lady-Fit LW Hooded Sweat Jacket

Damen Kapuzen Sweatjacke
240g/m², 80% Baumwolle, 20% Polyester, French Terry Belcoro® Garn, taillierter Schnitt, Raglanärmel, Bündchen aus Baumwolle/Lycra® Ripp, zwei aufgesetzte Taschen, verdeckter Reißverschluss für bessere Bedruckbarkeit
XS – S – M – L – XL – XXL
24 1 € 17,35

❸ 16.2162 F.O.L. | Lightweight Baseball Sweat Jacket

Baseball Jacke
240g/m², 80% Baumwolle, 20% Polyester Stehkragen,farblich abgestimmter Kunststoff Reißverschluss, 2 Seitentaschen, Armabschlüsse und Saum aus 1x1 Ripp mit Lycra®, Raglanärmel
S – M – L – XL – XXL
24 0 € 21,10

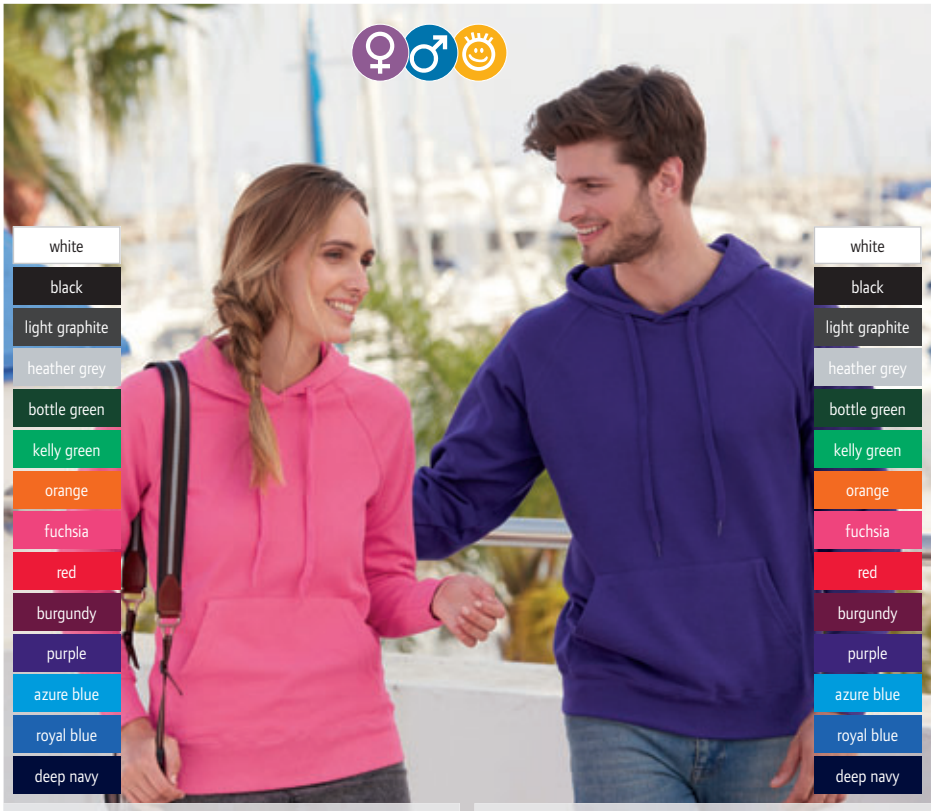

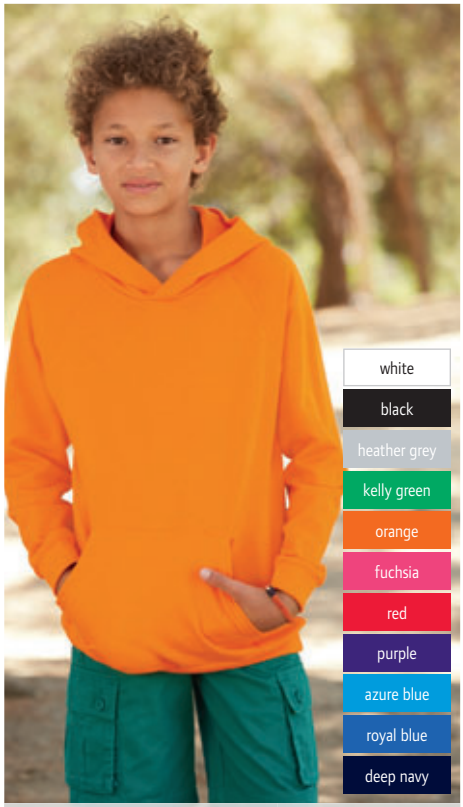

❹ 16.2148 F.O.L. | Lady-Fit Lightweight Hooded Sweat

Damen Kapuzen Sweater
240g/m², 80% Baumwolle, 20% Polyester, French Terry Belcoro® Garn, taillierter Schnitt, Kapuze mit gleichfarbiger flacher Kordel, Raglanärmel, Bündchen aus Baumwolle/Lycra® Ripp, Kängurutasche
XS – S – M – L – XL – XXL
24 1 € 15,30

❺ 16.2140 F.O.L. Lightweight Hooded Sweat

Raglan Kapuzen Sweater
240g/m², 80% Baumwolle, 20% Polyester, French Terry Belcoro® Garn, Kapuze mit gleichfarbiger flacher Kordel, Raglanärmel, Bündchen aus Baumwolle/Lycra® Ripp, Kängurutasche
S – M – L – XL – XXL
24 1 € 15,15

❻ 16.2009 F.O.L. Kids Lightweight Hooded Sweat

Kinder Kapuzen Sweater
240g/m², 80% Baumwolle, 20% Polyester, French Terry Belcoro® Garn, Kapuze ohne Kordel, Raglanärmel, Bündchen aus Baumwolle/Lycra® Ripp, Kängurutasche
5-6, 7-8, 9-11, 12-13, 14-15
116 128 140 152 164
24 1 € 12,80

Die angegebenen Preise sind Richtpreise. Konkrete Preise entnehmen Sie bitte der aktuell gültigen Preisliste.

❶ 16.2032
F.O.L. | Premium Zip Neck Sweat

Sweater mit 1/4 Zip
280g/m², 70% Baumwolle, 30% Polyester
Stehkragen, verdeckter Reißverschluss für bessere Bedruckbarkeit, Kragen mit Single Jersey Nackenband, Taillen- und Armbund aus Baumwolle/Elasthan Ripp, Raglanärmel
S – M – L – XL – XXL
24 6 € 23,60

❷ 16.2228
F.O.L. | Premium Sweat Jacket

Sweatjacke
280g/m², 70% Baumwolle, 30% Polyester
Single Jersey Nackenband, Strickbündchen an Ärmeln und Saum, Raglanärmel, zwei aufgesetzte Eingrifftaschen, schmaler verdeckter Reißverschluss für bessere Bedruckbarkeit
S – M – L – XL – XXL
24 6 € 29,80

❸ 16.2116 **F.O.L.**
Premium Lady-Fit Sweat Jacket

Damen Sweatjacke
280g/m², 70% Baumwolle, 30% Polyester
Schmaler verdeckter Reißverschluss für bessere Bedruckbarkeit, Single Jersey Nackenband, Raglanärmel, zwei aufgesetzte Taschen, Rippstrickbündchen aus Baumwolle/Elasthan an Arm und Saum
XS – S – M – L – XL – XXL
24 6 € 23,40

Die angegebenen Preise sind Richtpreise. Konkrete Preise entnehmen Sie bitte der aktuell gültigen Preisliste.

FRUIT OF THE LOOM

❶ 16.2034
F.O.L. | Premium Hooded Sweat Jacket
Kapuzen Sweatjacke
280g/m², 70% Baumwolle, 30% Polyester
Doppelte Kapuze mit gleichfarbigem Kordelzug und Single Jersey Nackenband, Rippbündchen an Arm und Saum, zwei aufgesetzte Taschen, schmaler verdeckter Reißverschluss für bessere Bedruckbarkeit
S – M – L – XL – XXL
24 6 € 29,40

❷ 16.2118
F.O.L. | Premium Lady-Fit Hooded Jacket
Damen Kapuzen Sweatjacke
280g/m², 70% Baumwolle, 30% Polyester
Doppelte Kapuze mit gleichfarbiger Kordel, 2 aufgesetzte Taschen, Single Jersey Nackenband, verdeckter Reißverschluss, Arm- und Taillenbund
XS – S – M – L – XL – XXL
24 6 € 25,–

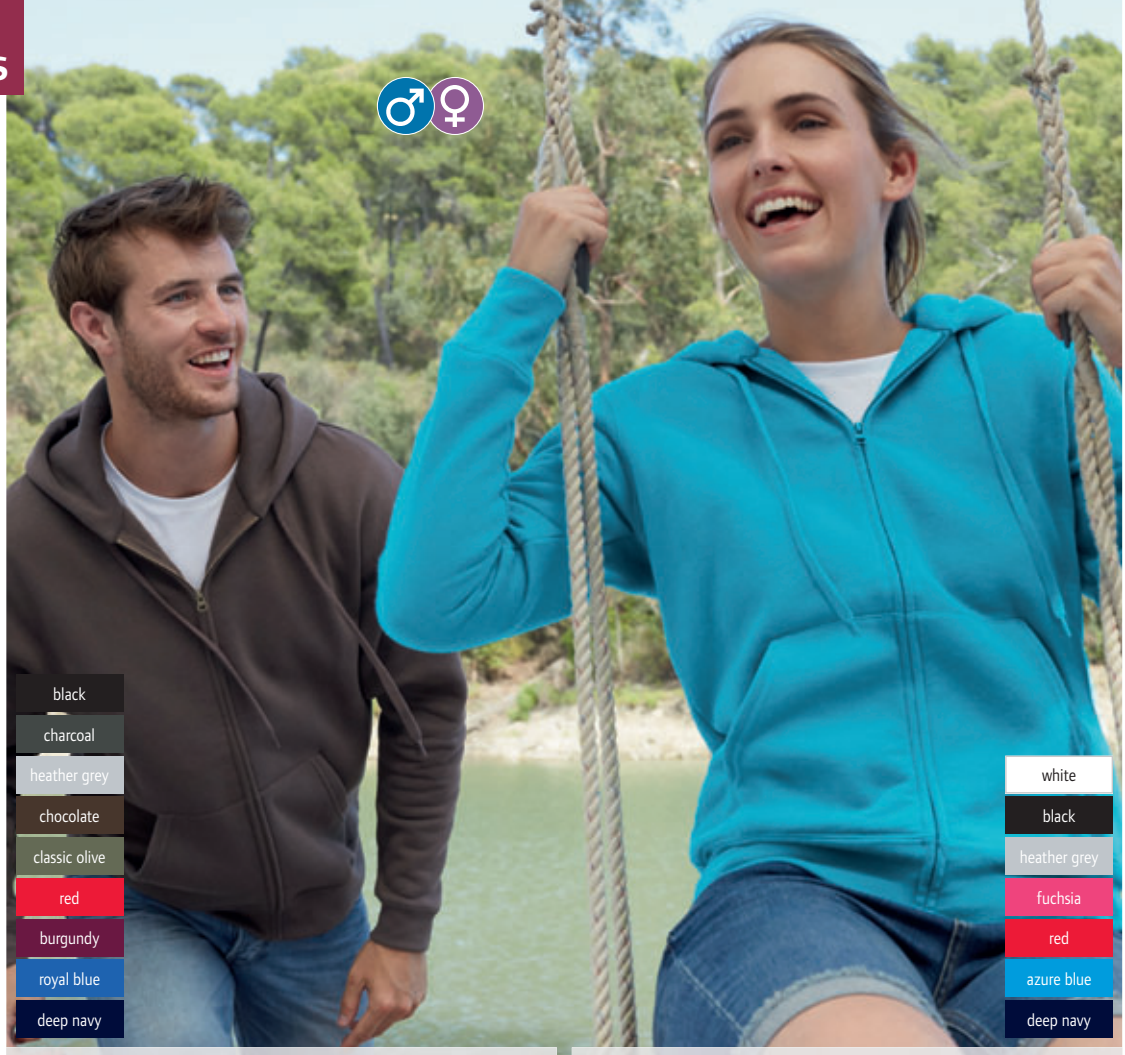

❶ 16.2034
F.O.L. | Premium Hooded Sweat Jacket

❷ 16.2118
F.O.L. | Premium Lady-Fit Hooded Jacket

FRUIT OF THE LOOM

❸ 16.2152
F.O.L. | Premium Hooded Sweat
Kapuzen Sweater
280g/m², 70% Baumwolle, 30% Polyester
Doppelte Kapuze, gleichfarbige flache Kordel, Single Jersey Nackenband, Bündchen aus Baumwolle/Elasthan Ripp, Kängurutasche
S – M – L – XL – XXL
24 6 € 20,30

❹ 16.2154
F.O.L. | Premium Set-In Sweat
Sweater
280g/m², 70% Baumwolle, 30% Polyester
Single Jersey Nackenband, Bündchen aus Baumwolle/Elasthan Ripp
S – M – L – XL – XXL
36 1 € 16,10

❸ 16.2152
F.O.L. | Premium Hooded Sweat

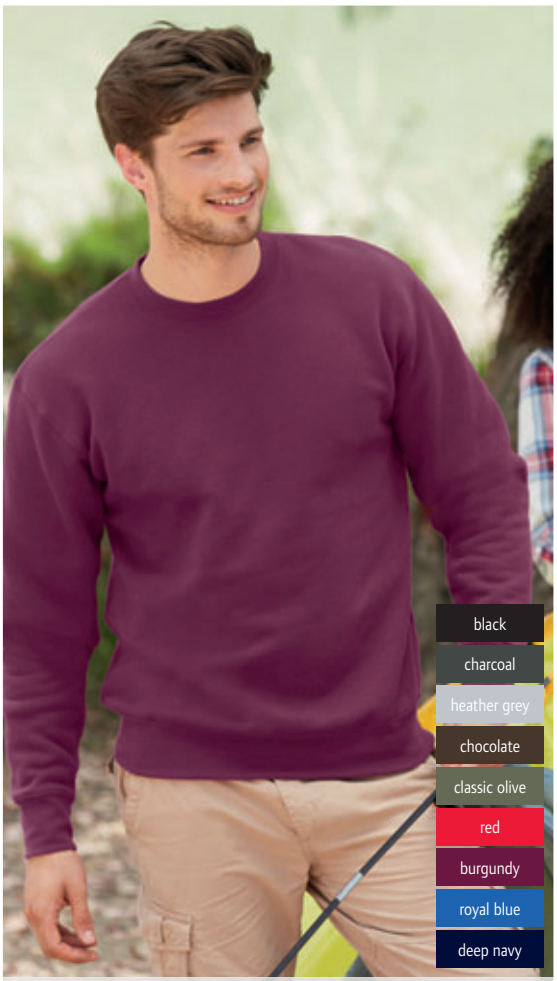

❹ 16.2154
F.O.L. | Premium Set-In Sweat

Die angegebenen Preise sind Richtpreise. Konkrete Preise entnehmen Sie bitte der aktuell gültigen Preisliste.

❶ 16.2208
F.O.L. | Classic Hooded Sweat

Kapuzen Sweater
280g/m², 80% Baumwolle, 20% Polyester
Doppelte Kapuze mit gleichfarbigem Kordelzug, Belcoro® Garn, Strickbündchen aus Baumwolle/Lycra® an Arm und Saum, Kängurutasche
S – M – L – XL – XXL
24 1 € 18,25

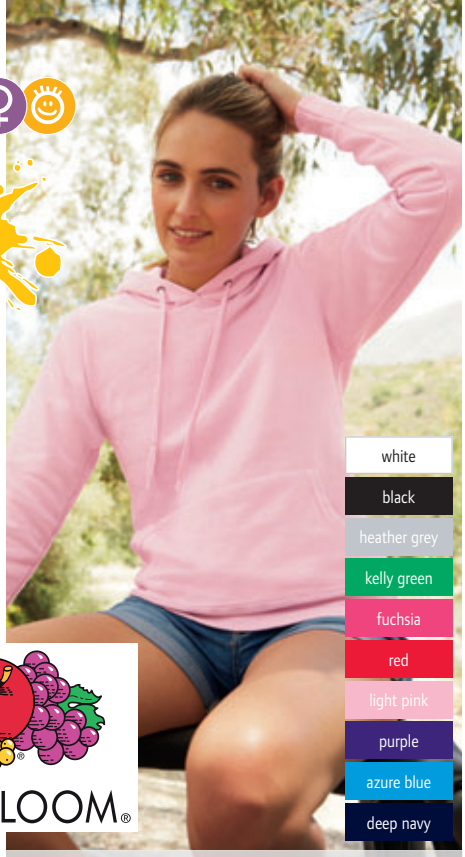

❷ 16.2038
F.O.L. | Classic Lady-Fit Hooded Sweat

Damen Kapuzen Sweater
280g/m², 80% Baumwolle, 20% Polyester
Taillierter Schnitt, doppelte Kapuze mit gleichfarbiger flacher Kordel, Belcoro® Garn, Bündchen aus Baumwolle/Lycra® Ripp, Kängurutasche
XS – S – M – L – XL – XXL
24 1 € 17,85

❸ 16.2043
F.O.L. | Classic Kids Hooded Sweat

Kinder Kapuzen Sweater
280g/m², 80% Baumwolle, 20% Polyester
Belcoro® Garn, Single Jersey Nackenband, doppelte Kapuze ohne Kordel, aufgesetzte Kängurutasche, Rippbündchen an Arm und Saum
116 – 128 – 140 – 152 – 164
24 4 € 14,50

❹ 16.2230
F.O.L. | Classic Sweat Jacket

Sweatjacke
280g/m², 80% Baumwolle, 20% Polyester
Belcoro® Garn, verdeckter Reißverschluss für bessere Bedruckbarkeit, Stehkragen mit Single Jersey Nackenband, schmaler durchgehender Reißverschluss und zwei aufgesetzte Einschubtaschen, Rippstrickbündchen mit Baumwolle/Lycra® an Arm und Saum
S – M – L – XL – XXL
24 6 € 24,50

❺ 16.2062
F.O.L. | Classic Hooded Sweat Jacket

Kapuzen Sweatjacke
280g/m², 80% Baumwolle, 20% Polyester
Belcoro® Garn, verdeckter Reißverschluss für bessere Bedruckbarkeit, doppelte Kapuze mit gleichfarbigem Kordelzug, Single Jersey Nackenband, zwei aufgesetzte Taschen, Rippbündchen mit Lycra® an Arm und Saum
S – M – L – XL – XXL
24 4 € 25,–

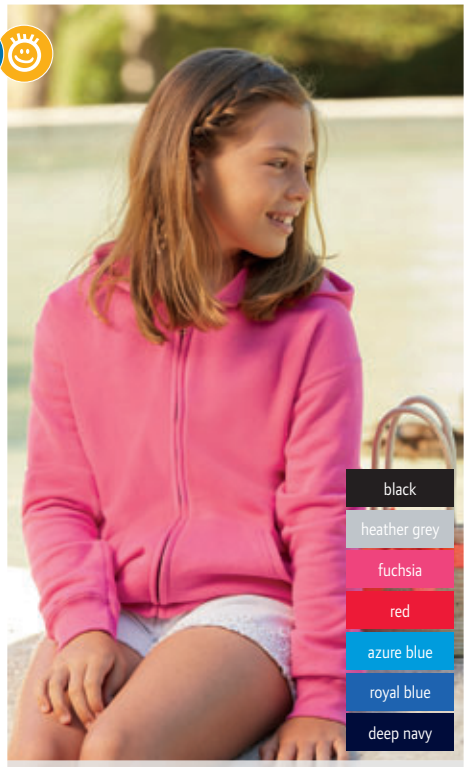

❻ 16.2045
F.O.L. | Classic Kids Jacket

Kinder Kapuzen Sweatjacke
280g/m², 80% Baumwolle, 20% Polyester
Belcoro® Garn, verdeckter Reißverschluss für bessere Bedruckbarkeit, Single Jersey Nackenband, doppelte Kapuze ohne Kordel, zwei aufgesetzte Taschen, Rippbündchen an Arm und Saum
116 – 128 – 140 – 152 – 164
24 4 € 18,45

Die angegebenen Preise sind Richtpreise. Konkrete Preise entnehmen Sie bitte der aktuell gültigen Preisliste.

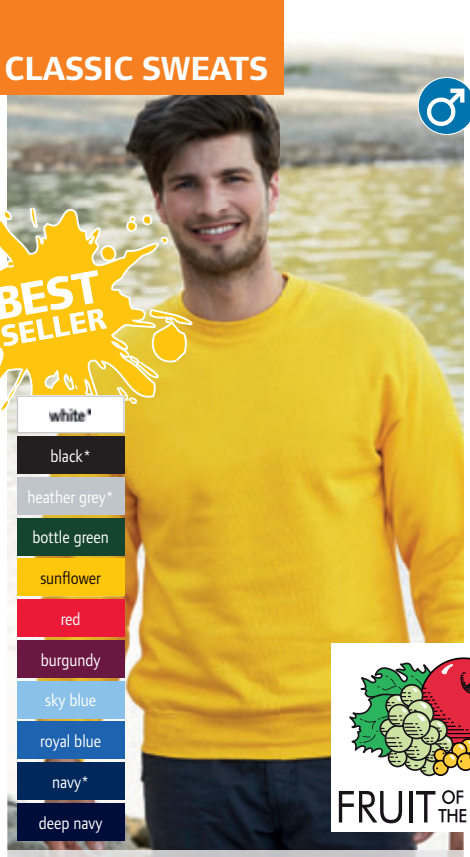

❶ 16.2202
F.O.L. | Classic Set-In Sweat

Sweater
280g/m², 80% Baumwolle, 20% Polyester
Glatt angesetzte Ärmel, Rippstrickbündchen mit Baumwolle/Lycra® an Hals, Arm und Saum, Single Jersey Nackenband, Belcoro® Garn
*S – M – L – XL – XXL – 3XL**
** nur in diesen Farben erhältlich*
36 6 € 14,50

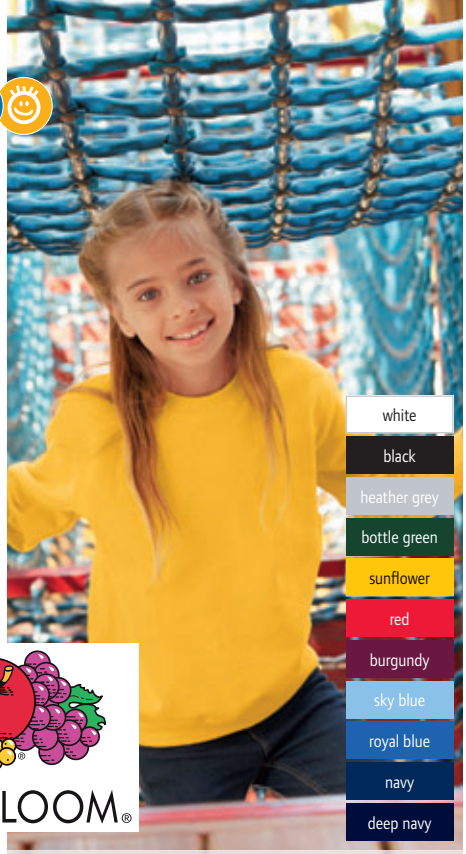

❷ 16.2041
F.O.L. | Classic Kids Set-In Sweat

Kinder Sweater
280g/m², 80% Baumwolle, 20% Polyester
Belcoro® Garn, Single Jersey Nackenband, Rippbündchen mit Lycra® an Arm und Saum
104 – 116 – 128 – 140 – 152 – 164
36 6 € 9,80

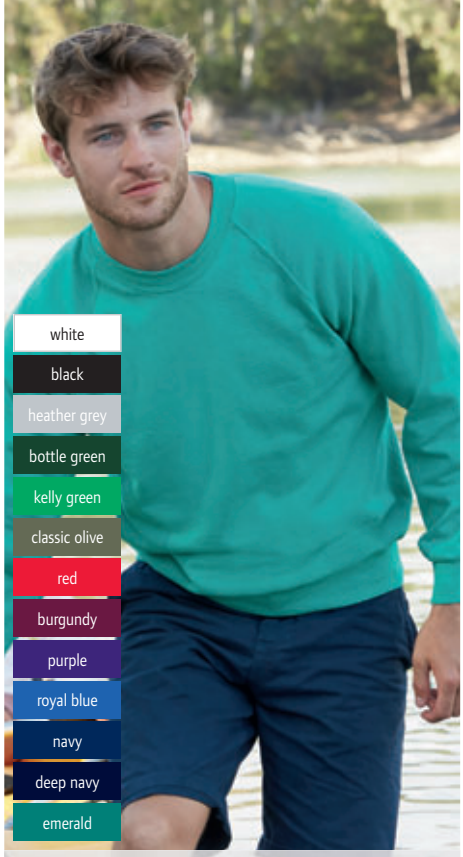

❸ 16.2216
F.O.L. | Classic Raglan Sweat

Raglan Sweater
280g/m², 80% Baumwolle, 20% Polyester
Schräg angesetzte Raglanärmel, gleichfarbiges Single Jersey-Nackenband, Belcoro® Garn, einwandfreies Bedrucken, Strickbündchen mit Lycra® an Halsausschnitt Arm und Saum
S – M – L – XL – XXL
36 6 € 13,80

❹ 16.4026
F.O.L. | Classic Elasticated Jog Pants

Jogginghose
280g/m², 80% Baumwolle, 20% Polyester
Belcoro® Garn, elastischer Taillenbund mit durchgehender Kordel, Seitentaschen, elastischer Beinabschluss
S – M – L – XL – XXL
36 6 € 13,90

❺ 16.4051
F.O.L. | Classic Kids Jog Pants

Kinder Jogginghose
280g/m², 80% Baumwolle, 20% Polyester
Belcoro® Garn, elastischer Taillenbund mit durchgehender Kordel, Seitentaschen, elastischer Beinabschluss
116 – 128 – 140 – 152 – 164
36 6 € 11,30

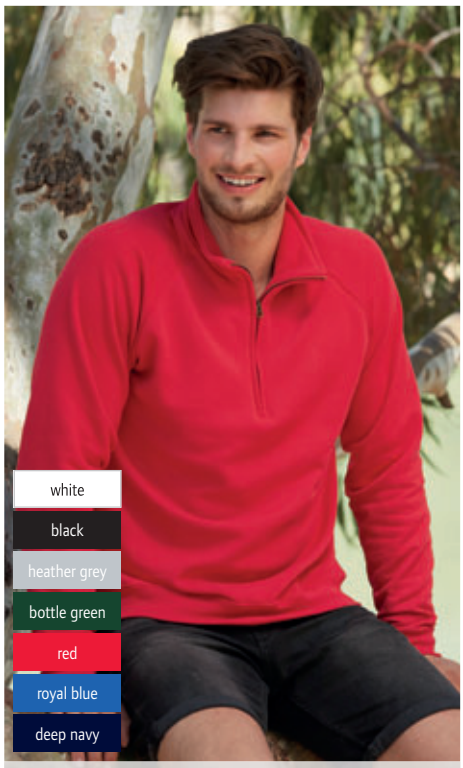

❻ 16.2114
F.O.L. | Classic Zip-Neck Sweat

Sweater mit 1/4 Zip
280g/m², 80% Baumwolle, 20% Polyester
Belcoro® Garn, Stehkragen, verdeckter Reißverschluss für bessere Bedruckbarkeit, Kragen mit Single Jersey Nackenband, Rippstrickbündchen aus Baumwolle/Lycra® an Arm und Saum
S – M – L – XL – XXL
24 4 € 21,60

Die angegebenen Preise sind Richtpreise. Konkrete Preise entnehmen Sie bitte der aktuell gültigen Preisliste.

grey melange
carmine red melange
light denim melange
dark denim melange
dusty green melange

❶ 02.0994
James & Nicholson | JN 994

❷ 02.0993
James & Nicholson | JN 993

❶ 02.0994 James & Nicholson | JN 994
Herren Melange Kapuzen Sweater
300g/m², 60% Baumwolle, 40% Polyester, innen angeraut
Großzügiger Schnitt, weiche Außenseite, doppellagige Kapuze, Kordel und Tape in Kontrastfarbe, Kontrast-Nackenband, Känguru-tasche, Bündchen mit Elasthan
S – M – L – XL – XXL – 3XL
30 1 € 40,–

❷ 02.0993 James & Nicholson | JN 993
Damen Melange Kapuzen Sweater
300g/m², 60% Baumwolle, 40% Polyester, innen angeraut
Großzügiger Schnitt, weiche Außenseite, doppellagige Kapuze, Kordel und Tape in Kontrastfarbe, Kontrast-Nackenband, Känguru-tasche, Bündchen mit Elasthan
S – M – L – XL – XXL
30 1 € 40,–

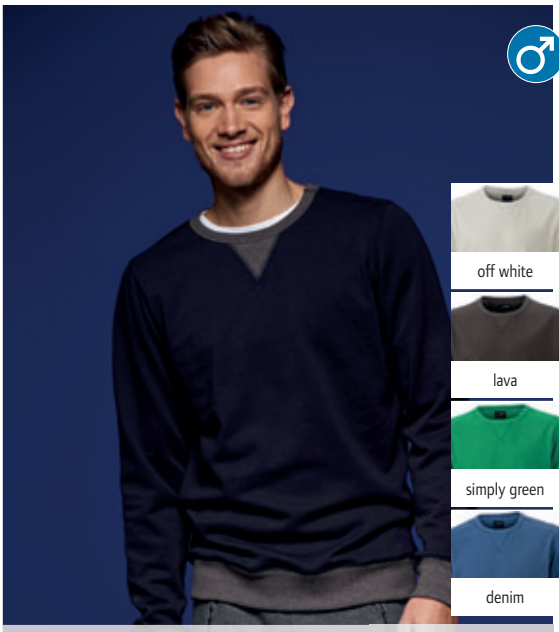

off white
black
lava
grey melange/ black melange
simply green
red
denim
dark navy/black melange

❸ 02.0992
James & Nicholson | JN 992

❹ 02.0991
James & Nicholson | JN 991

❸ 02.0992 James & Nicholson | JN 992
Herren Sweater
300g/m², 100% Baumwolle, French Terry
Großzügiger Schnitt, Ausschnitt mit kleinem V-Einsatz und schmaler Ein-fassung, schmaler Saumabschluss, Raglanärmel mit elastischen Bündchen
S – M – L – XL – XXL – 3XL
30 5 € 28,80

❹ 02.0991 James & Nicholson | JN 991
Damen Sweater
300g/m², 100% Baumwolle, French Terry
Großzügiger Schnitt, Ausschnitt mit kleinem V-Einsatz und schmaler Ein-fassung, schmaler Saumabschluss, Raglanärmel mit elastischen Bündchen
S – M – L – XL – XXL
30 5 € 28,80

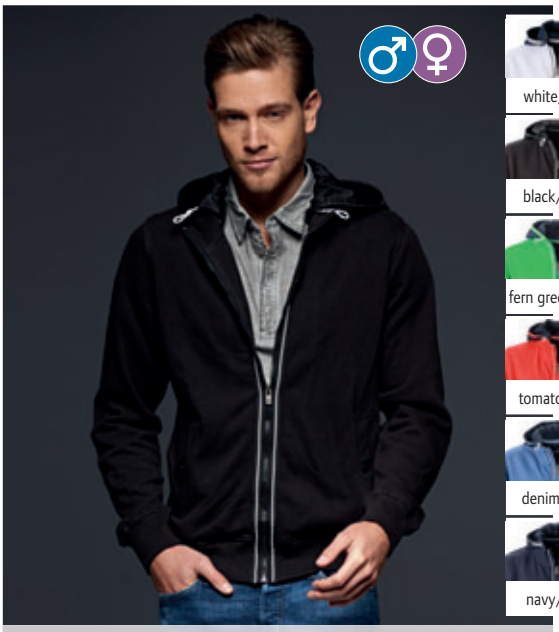

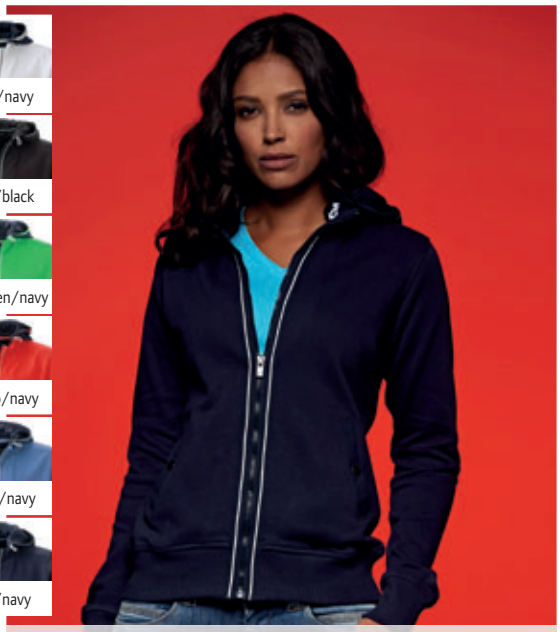

white/navy
black/black
fern green/navy
tomato/navy
denim/navy
navy/navy

❺ 02.0996
James & Nicholson | JN 996

❻ 02.0995
James & Nicholson | JN 995

❺ 02.0996 James & Nicholson | JN 996
Herren Kapuzen Sweatjacke
310g/m², 100% Baumwolle, French Terry
Abzippbare Kapuze, Stehkragen und Bündchen mit Elasthan, 2 Seitentaschen mit Druckknopf, Kontrastband an Reißverschluss und Kapuze
S – M – L – XL – XXL – 3XL
30 1 € 41,50

❻ 02.0995 James & Nicholson | JN 995
Damen Kapuzen Sweatjacke
310g/m², 100% Baumwolle, French Terry
Abzippbare Kapuze, Stehkragen und Bündchen mit Elasthan, 2 Seitentaschen mit Druckknopf, Kontrastband an Reißverschluss und Kapuze
S – M – L – XL – XXL
30 1 € 41,50

Die angegebenen Preise sind Richtpreise. Konkrete Preise entnehmen Sie bitte der aktuell gültigen Preisliste.

❶ 02.040K
James & Nicholson | JN 40K

❷ 02.0040
James & Nicholson | JN 40

white	black	graphite	carbon	grey heather	brown	dark green	fern green
lime green	sun yellow	gold yellow	orange	grenadine	tomato	red	aubergine
light blue	sky blue	pacific	royal	petrol	navy	turquoise	

Kinder Heavy Sweater
300g/m², 80% ringgesponnene Baumwolle, 20% Polyester
Hochwertige Sweat-Qualität mit angerauter Innenseite, robuste Kappnähte, Bündchen mit Elasthan, Halbmondbesatz im Nacken, Nackenband, 60° waschbar

XS	S	M	L	XL	XXL
98/104	110/116	122/128	134/140	146/152	158/164

30 5 € 19,70

Heavy Sweater
300g/m², 80% ringgesponnene Baumwolle, 20% Polyester
Hochwertige Sweat-Qualität mit angerauter Innenseite, robuste Kappnähte, Bündchen mit Elasthan, Halbmondbesatz im Nacken, Nackenband, 60° waschbar
S – M – L – XL – XXL – 3XL – 4XL – 5XL
30 5 € 21,50

❸ 02.0760
James & Nicholson | JN 760

Herren Sweater
240g/m², 100% Baumwolle, French Terry
Gerader Schnitt, innen nicht angeraut, Raglanärmel, Kontrastnähte, Bündchen mit Elasthan
S – M – L – XL – XXL – 3XL
30 1 € 27,60

❹ 02.047K
James & Nicholson | JN 47K

❺ 02.0047
James & Nicholson | JN 47

white	black	graphite	carbon	grey heather	brown	dark green	fern green
lime green	sun yellow	gold yellow	orange	grenadine	tomato	red	aubergine
light blue	sky blue	pacific	royal	petrol	navy	turquoise	

Kinder Kapuzen Sweater
300g/m², 80% ringgesponnene Baumwolle, 20% Polyester
Hochwertige Sweat-Qualität mit angerauter Innenseite, Nackenband, Bündchen mit Elasthan, doppellagige Kapuze, große Kängurutasche, ohne Kordel, 60° waschbar

XS	S	M	L	XL	XXL
98/104	110/116	122/128	134/140	146/152	158/164

30 5 € 25,–

Kapuzen Sweater
300g/m², 80% ringgesponnene Baumwolle, 20% Polyester
Hochwertige Sweat-Qualität mit angerauter Innenseite, Nackenband, Bündchen mit Elasthan, doppellagige Kapuze mit Kordelzug, große Kängurutasche, 60° waschbar
S – M – L – XL – XXL
30 5 € 32,50

❻ 02.0051
James & Nicholson | JN 51

Damen Kapuzen Sweater
300g/m², 80% ringgesponnene Baumwolle, 20% Polyester
Leicht taillierter Schnitt, doppellagige Kapuze mit Kordelzug, Nackenband, Doppelnähte garantieren längere Haltbarkeit, Bündchen mit Elasthan, Kängurutasche, Innenseite angeraut, 60° waschbar, 3-fädige Sweat-Qualität
S – M – L – XL – XXL
30 5 € 32,50

Die angegebenen Preise sind Richtpreise. Konkrete Preise entnehmen Sie bitte der aktuell gültigen Preisliste.

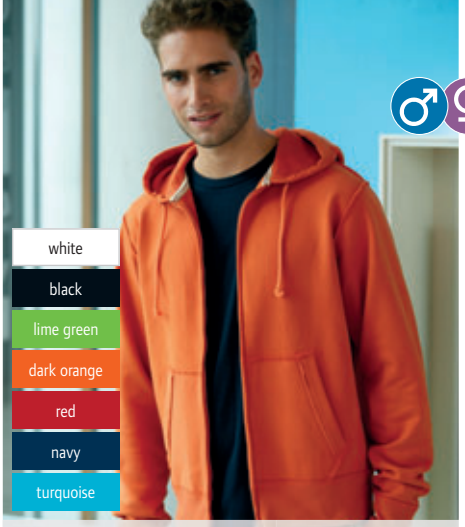

❶ 02.0943
James & Nicholson | JN 943

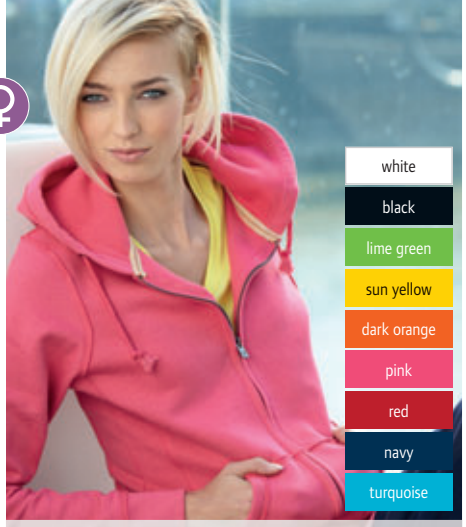

❷ 02.0942
James & Nicholson | JN 942

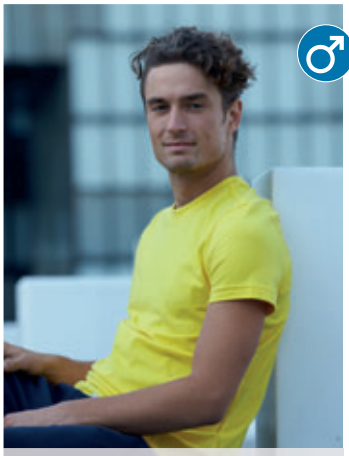

❸ 02.0939 **James & Nicholson | JN 939**

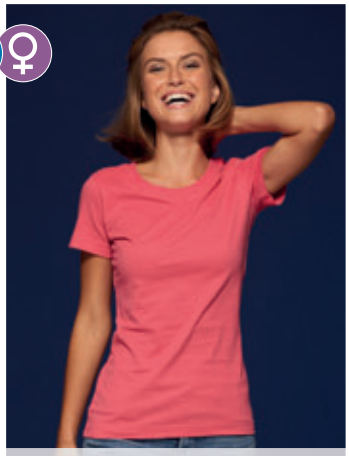

❹ 02.0938 **James & Nicholson | JN 938**

❺ 02.0941 **James & Nicholson | JN 941**

❻ 02.0940 **James & Nicholson | JN 940**

❼ 02.0945 **James & Nicholson | JN 945**

❽ 02.0944 **James & Nicholson | JN 944**

❶ 02.0943 **James & Nicholson | JN 943**
Herren Vintage Kapuzen Sweatjacke
300g/m², 70% gekämmte Baumwolle, 30% Polyester
Weich, innen angeraut, „Used Look" mit offenen Rollsaumkanten, Bündchen mit Elasthan, doppellagige Kapuze, Kordel und Nackenband in Kontrastfarbe, Kängurutasche, Metall-Reißverschluss
S – M – L – XL – XXL
30 1 € 46,50

❷ 02.0942 **James & Nicholson | JN 942**
Damen Vintage Kapuzen Sweatjacke
300g/m², 70% gekämmte Baumwolle, 30% Polyester
Taillierter Schnitt, weich, innen angeraut, „Used Look" mit offenen Rollsaumkanten, Bündchen mit Elasthan, doppellagige Kapuze, Kordel und Necktape in Kontrastfarbe, Kängurutasche, Metall-Reißverschluss
XS – S – M – L – XL
30 1 € 46,50

❸ 02.0939 **James & Nicholson | JN 939**
Herren Vintage T-Shirt
180g/m², 100% gekämmte Baumwolle
Vintage-Look, sehr weiche Baumwollqualität, Rundhalsausschnitt mit Elasthan
S – M – L – XL – XXL
50 1 € 15,–

❹ 02.0938 **James & Nicholson | JN 938**
Damen Vintage T-Shirt
160g/m², 100% gekämmte Baumwolle
Taillierter Schnitt, Vintage-Look, sehr weiche Baumwollqualität, Rundhalsausschnit mit Elasthan
XS – S – M – L – XL
50 1 € 15,–

❺ 02.0941 **James & Nicholson | JN 941**
Herren Jersey Vintage Polo
180g/m², 100% gekämmte Baumwolle
Vintage-Look, sehr weiche Baumwollqualität, gestrickter Polokragen, kontrastfarbiges Nackenband, kontrastfarbige Knöpfe, Seitenschlitze, 2er Knopfleiste
S – M – L – XL – XXL
50 1 € 24,70

❻ 02.0940 **James & Nicholson | JN 940**
Damen Jersey Vintage Polo
180g/m², 100% gekämmte Baumwolle
Taillierter Schnitt, Vintage-Look, sehr weiche Baumwollqualität, gestrickter Polokragen, kontrastfarbiges Nackenband, kontrastfarbige Knöpfe, Seitenschlitze, 3er Knopfleiste
XS – S – M – L – XL
50 1 € 24,70

❼ 02.0945 **James & Nicholson | JN 945**
Herren Vintage Jogginghose
300g/m², 70% gekämmte Baumwolle, 30% Polyester
Weich, innen angeraut, „Used Look" mit offenen Rollsaumkanten, gerade offene Beinform, bequemer breiter Bund mit Elasthan, 2 seitliche Einschubtaschen
S – M – L – XL – XXL
30 1 € 29,50

❽ 02.0944 **James & Nicholson | JN 944**
Damen Vintage Jogginghose
300g/m², 70% gekämmte Baumwolle, 30% Polyester
Weich, innen angeraut, „Used Look" mit offenen Rollsaumkanten, gerade, offene Beinform, bequemer breiter Bund mit Elasthan, 2 seitliche Einschubtaschen
XS – S – M – L – XL
30 1 € 29,50

Die angegebenen Preise sind Richtpreise. Konkrete Preise entnehmen Sie bitte der aktuell gültigen Preisliste.

❶ 02.0981 James & Nicholson | JN 981 FRENCH TERRY

❷ 02.0982 James & Nicholson | JN 982 FRENCH TERRY

❶ 02.0981 **James & Nicholson | JN 981**

Damen Slub Sweatjacke „Urban“

290g/m², 1000% Baumwolle, French Terry aus Flammgarn
Leicht taillierter Schnitt, doppellagige Kapuze innen und Nackenband in Kontrastfarbe, kontrastfarbige Kordel, Bündchen mit Elasthan, Kängurutasche mit modischen Nieten, Metall-Reißverschluss mit kontrastfarbiger Blende

S – M – L – XL – XXL

30 1 € 40,50

❷ 02.0982 **James & Nicholson | JN 982**

Herren Slub Sweatjacke „Urban“

290g/m², 100% Baumwolle, French Terry aus Flammgarn
Doppellagige Kapuze innen und Nackenband in Kontrastfarbe, kontrastfarbige Kordel, Bündchen mit Elasthan, Kängurutasche mit modischen Nieten, Metall-Reißverschluss mit kontrastfarbiger Blende

S – M – L – XL – XXL – 3XL

30 1 € 40,50

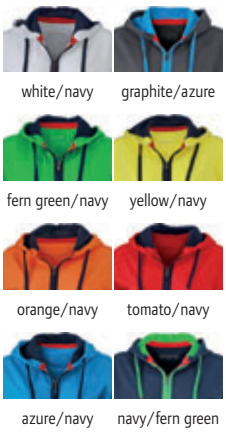

❸ 02.0355 James & Nicholson | JN 355

❹ 02.0354 James & Nicholson | JN 354

❸ 02.0355 **James & Nicholson | JN 355**

Herren Doubleface Jacke

380g/m², Außen: 55% Polyester, 45% Baumwolle, Single Jersey, Innen: Microfleece
Doppellagig, dick und warm, mit Kapuze, Kordel und Innenseite in Kontrastfarbe, Kapuze mit Kinnschutz, elastische Bündchen an Arm- und Bundabschluss, angesetzte Ärmel, Kängurutasche, Flatlocknähte

S – M – L – XL – XXL – 3XL

25 1 € 45,–

❹ 02.0354 **James & Nicholson | JN 354**

Damen Doubleface Jacke

380g/m², Außen: 55% Polyester, 45% Baumwolle, Single Jersey, Innen: Microfleece
Taillierter Schnitt, doppellagig, dick und warm, Kordel und Innenseite in Kontrastfarbe, Kapuze mit Kinnschutz, elastische Bündchen an Arm- und Bundabschluss, angesetzte Ärmel, Kängurutasche, Flatlocknähte

S – M – L – XL – XXL

25 1 € 45,–

❺ 02.0046 James & Nicholson | JN 46 60°

❻ 02.0052 James & Nicholson | JN 52 60°

❺ 02.0046 **James & Nicholson | JN 46**

Herren Sweatjacke

300g/m², 80% ringgesponnene Baumwolle, 20% Polyester
Innenseite angeraut, 60° waschbar, Doppelnähte garantieren längere Haltbarkeit, seitliche Reißverschlusstaschen, Bündchen mit Elasthan, Fischgrät-Nackenband, 3-fädige Sweat-Qualität

S – M – L – XL – XXL – 3XL

30 5 € 40,–

❻ 02.0052 **James & Nicholson | JN 52**

Damen Sweatjacke

300g/m², 80% ringgesponnene Baumwolle, 20% Polyester
Leicht taillierter Schnitt, Doppelnähte garantieren längere Haltbarkeit, seitliche Reißverschlusstaschen, Bündchen mit Elasthan, Fischgrät-Nackenband, 3-fädige Sweat-Qualität, Innenseite angeraut, 60° waschbar

S – M – L – XL – XXL

30 5 € 39,50

Die angegebenen Preise sind Richtpreise. Konkrete Preise entnehmen Sie bitte der aktuell gültigen Preisliste.

❶ 02.0963
James & Nicholson | JN 963

❷ 02.0962
James & Nicholson | JN 962

❶ 02.0963
James & Nicholson | JN 963
Herren Lifestyle Kapuzen Sweatjacke
280g/m², 80% gekämmte Baumwolle, 20% Polyester
Doppellagige Kapuze und Kordel in Kontrastfarbe, innen angeraut, Bündchen mit Elasthan, Flatlocknähte Ton-in-Ton, Kängurutasche
S – M – L – XL – XXL – 3XL
30 1 € 35,–

❷ 02.0962
James & Nicholson | JN 962
Damen Lifestyle Kapuzen Sweatjacke
280g/m², 80% gekämmte Baumwolle, 20% Polyester
Leicht taillierter Schnitt, doppellagige Kapuze und Kordel in Kontrastfarbe, innen angeraut, Bündchen mit Elasthan, Flatlocknähte Ton-in-Ton, Kängurutasche
S – M – L – XL – XXL
30 1 € 35,–

❸ 02.0042
James & Nicholson | JN 42

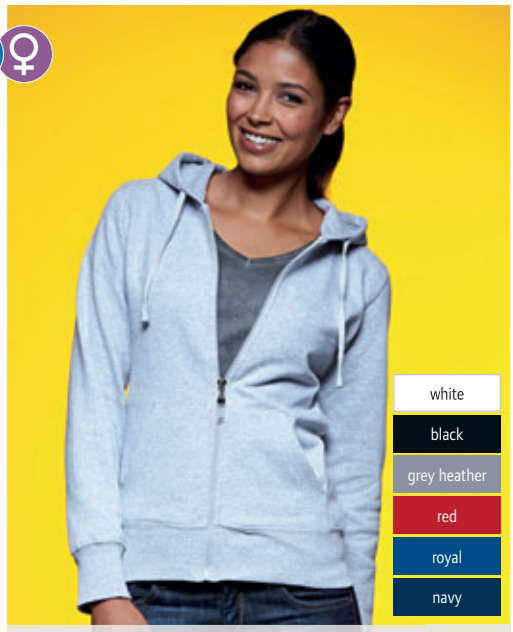

❹ 02.0053
James & Nicholson | JN 53

❸ 02.0042
James & Nicholson | JN 42
Herren Kapuzen Sweatjacke
300g/m², 80% ringgesponnene Baumwolle, 20% Polyester
Innenseite angeraut, 60° waschbar, doppellagige Kapuze mit Kordelzug, Doppelnähte garantieren längere Haltbarkeit, Bündchen mit Elasthan, Fischgrät-Nackenband, Kängurutasche, 3-fädige Sweat-Qualität
S – M – L – XL – XXL – 3XL
30 5 € 40,–

❹ 02.0053
James & Nicholson | JN 53
Damen Kapuzen Sweatjacke
300g/m², 80% ringgesponnene Baumwolle, 20% Polyester
Leicht taillierter Schnitt, Innenseite angeraut, doppellagige Kapuze mit Kordelzug, Fischgrät-Nackenband, Doppelnähte garantieren längere Haltbarkeit, Bündchen mit Elasthan, Kängurutasche, 60° waschbar, 3-fädige Sweat-Qualität
S – M – L – XL – XXL
30 5 € 40,–

❺ 02.0059
James & Nicholson | JN 59

❻ 02.059K
James & Nicholson | JN 59K

❺ 02.0059
James & Nicholson | JN 59
Kapuzen Sweatjacke
300g/m², 100% gekämmte ringgesponnene Baumwolle, enzymgewaschen, French Terry
Doppellagige Kapuze mit Jersey-Futter und Kordelzug, Nackenband, Raglanärmel, 2 seitliche Taschen, Bündchen mit Elasthan, Doppelnähte an Ärmeln und Bund
S – M – L – XL – XXL – 3XL
30 1 € 34,–

❻ 02.059K
James & Nicholson | JN 59K
Kinder Kapuzenjacke
300g/m², 100% gekämmte ringgesponnene Baumwolle, enzymgewaschen, French Terry
Doppellagige Kapuze mit Jersey-Futter ohne Kordelzug, Raglanärmel, 2 seitliche Taschen, Bündchen mit Elasthan, Nackenband, Doppelnähte an Ärmeln und Bund

XS	S	M	L	XL	XXL
98/104	110/116	122/128	134/140	146/152	158/164

30 1 € 27,20

Die angegebenen Preise sind Richtpreise. Konkrete Preise entnehmen Sie bitte der aktuell gültigen Preisliste.

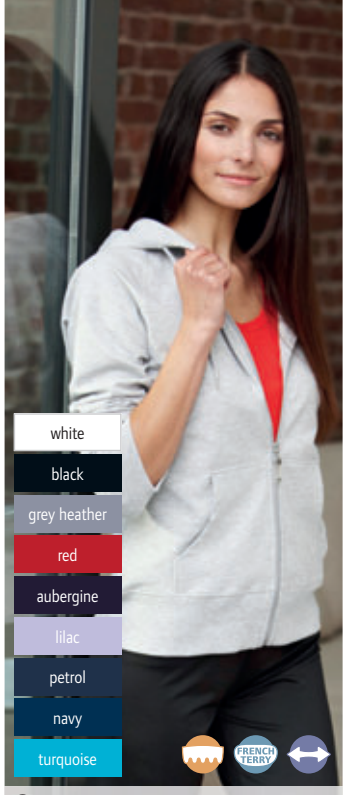

❶ 02.0554 James & Nicholson | JN 554

Damen Kapuzenjacke
260g/m², 95% gekämmte ringgesponnene Baumwolle, 5% Elasthan, French Terry
Leicht taillierter Schnitt, für Freizeit und Fitness, Raglanärmel mit Rippbündchen, breiter Rippbund, Kängurutaschen und Doppelnähte
S – M – L – XL – XXL
30 5 € 33,50

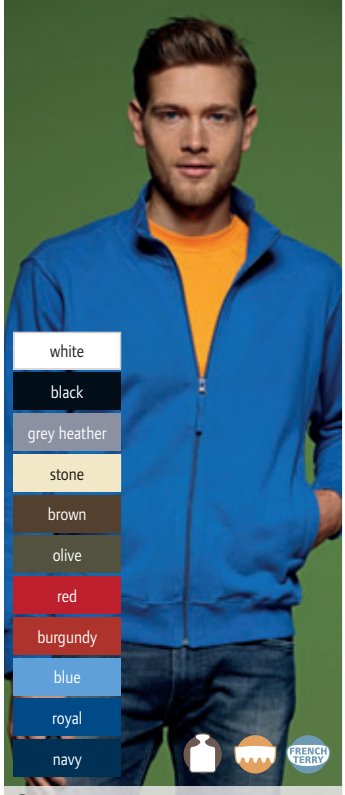

❷ 02.0058 James & Nicholson | JN 58

Sweatjacke
300g/m², 100% gekämmte ringgesponnene Baumwolle, enzymgewaschen, French Terry
Rippbündchen mit Elasthan, Nackenband, Doppelnähte an Hals, Ärmeln und Bund, 2 Eingrifftaschen
S – M – L – XL – XXL – 3XL
30 1 € 32,–

❸ 02.0041 James & Nicholson | JN 41

Herren Heavy Polo Sweater
300g/m², 80% ringgesponnene Baumwolle, 20% Polyester
Hochwertige Sweat-Qualität mit angerauter Innenseite, robuste Kappnähte, gestrickter Polokragen, Bündchen mit Elasthan, Halbmondbesatz im Nacken, Nackenband, Knöpfe Ton-in-Ton
S – M – L – XL – XXL
30 5 € 32,50

❹ 02.0352 James & Nicholson | JN 352

Sweater mit 1/4 Zip
300g/m², 100% gekämmte ringgesponnene Baumwolle, enzymgewaschen, French Terry
Stehkragen, elastische Rippstrickbündchen an Hals, Arm- und Bundabschluss, Flatlocknähte, Nackenband
S – M – L – XL – XXL – 3XL
30 1 € 33,50

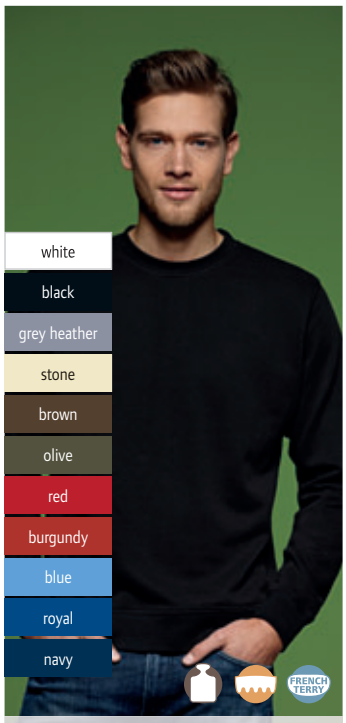

❺ 02.0057 James & Nicholson | JN 57

Sweater
300g/m², 100% gekämmte ringgesponnene Baumwolle, enzymgewaschen, French Terry
Bündchen mit Elasthan, Nackenband, Doppelnähte an Rundhalsausschnitt, Ärmeln und Bund
S – M – L – XL – XXL – 3XL
30 5 € 28,10

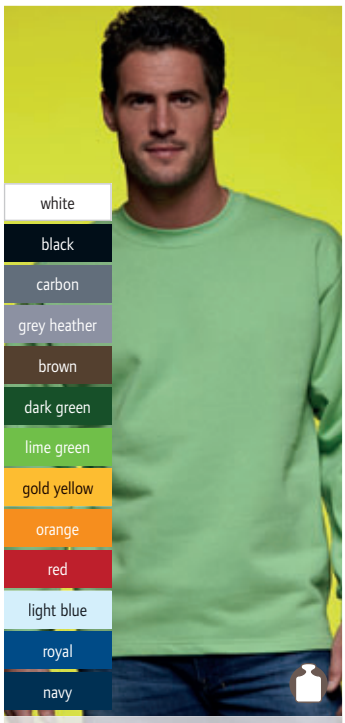

❻ 02.0199 James & Nicholson | JN 199

Sweater Open Hem
300g/m², 80% ringgesponnene Baumwolle, 20% Polyester
Hochwertige Sweat-Qualität mit angerauter Innenseite, ohne Bund am Saum, Seitenschlitze, elastische Arm- und Halsbündchen, Halbmondbesatz im Nacken, Nackenband, Doppelnähte
S – M – L – XL – XXL
30 5 € 25,90

❼ 02.0960 James & Nicholson | JN 960

❽ 02.0961 James & Nicholson | JN 961

off white/ grey heather | black/ grey heather | grey melange/ navy | green/navy | dark orange/ navy | red/ grey heather | cobalt/ grey heather | navy/cobalt

Damen Lifestyle Kapuzen Sweater
280g/m², 80% Baumwolle, 20% Polyester
Leicht taillierter Schnitt, doppellagige Kapuze und Kordel in Kontrastfarbe, modische Kontrastnähte, weiche Sweatqualität, innen angeraut, Bündchen mit Elasthan, Flatlocknähte in Kontrastfarbe, Kängurutasche
S – M – L – XL – XXL
30 1 € 31,50

Herren Lifestyle Kapuzen Sweater
280g/m², 80% Baumwolle, 20% Polyester
Doppellagige Kapuze und Kordel in Kontrastfarbe, modische Kontrastnähte, weiche Sweat-Qualität, innen angeraut, Bündchen mit Elasthan, Flatlocknähte in Kontrastfarbe, Kängurutasche
S – M – L – XL – XXL – 3XL
30 1 € 31,50

Die angegebenen Preise sind Richtpreise. Konkrete Preise entnehmen Sie bitte der aktuell gültigen Preisliste.

❶ 20.K446
Kariban | K446

❷ 20.K465
Kariban | K465

KARIBAN

white/fine grey · black/yellow · black/red · black/fine grey · dark grey/black · oxford grey/navy · light kelly green/white · orange/white · red/yellow · red/white · light royal blue/yellow · tropical blue/white · navy/fine grey

white/fine grey · black/yellow · black/red · black/fine grey · dark grey/black · oxford grey/navy · light kelly green/white · orange/white · red/yellow · red/white · light royal blue/yellow · tropical blue/white · navy/red · navy/fine grey

❶ 20.K446
Kariban | K446
Kontrast Kapuzen Sweater
280g/m², 80% Baumwolle, 20% Polyester, gebürstetes Fleece
Kontrastfarbig gefütterte Kapuze mit Zugkordel, gerippte Ärmelbündchen und Bund, Kängurutasche mit Zugang für Kopfhörer
XS – S – M – L – XL – XXL – 3XL – 4XL
20 1 € 22,90

❷ 20.K465
Kariban | K465
Damen Kontrast Kapuzen Sweater
280g/m², 80% Baumwolle, 20% Polyester
Taillierter Schnitt, kontrastfarbig gefütterte Kapuze mit Kordel, Rippbündchen an Ärmeln und Bund, Kängurutasche
XS – S – M – L – XL – XXL
20 1 € 25,70

❸ 20.K453
Kariban | K453

❹ 20.K438
Kariban | K438

KARIBAN

white/fine grey · black/yellow · black/red · oxford grey/navy · light kelly green/white · red/yellow · red/white · light royal blue/yellow · navy/fine grey

❸ 20.K453
Kariban | K453
Kinder Kontrast Kapuzen Sweater
280g/m², 80% Baumwolle, 20% Polyester, gebürstetes Fleece
Kontrastfarbig gefütterte Kapuze, gerippte Ärmelbündchen und Bund, Kängurutasche mit Zugang für Kopfhörer

6/8	8/10	10/12	12/14
122/128	134/140	146/152	158/164

20 1 € 18,50

❹ 20.K438
Kariban | K438
Kapuzen Sweat Jacke
180g/m², 100% enzymgewaschene gekämmte Baumwolle, Innen: French Terry, oxford grey mit 10% Viskose
Ungefütterte Kapuze mit Kontrastkordel und Nackenband, 2 Kängurutaschen, Bündchen aus gleichem Stoff, leichte Qualität
XS – S – M – L – XL – XXL – 3XL
20 1 € 19,85

Die angegebenen Preise sind Richtpreise. Konkrete Preise entnehmen Sie bitte der aktuell gültigen Preisliste.

KARIBAN

❶ 20.K480
Kariban | K480

❷ 20.K481
Kariban | K481

❶ 20.K480
Kariban | K480
Herren Organic Raglan Sweater
300g/m², 100% OCS 100 zertifizierte Bio-Baumwolle, OCS Blended: heather Farben mit 20% Polyester, grey heather mit 30% Viskose, French Terry
Kleiner V-Einsatz am Kragen, Nackenband, Raglanärmel, breite Rippbündchen an Ausschnitt, Ärmeln und Saum, neutrales Größenlabel
S – M – L – XL – XXL – 3XL
20 1 € 24,70

❷ 20.K481
Kariban | K481
Damen Organic Raglan Sweater
300g/m², 100% OCS 100 zertifizierte Bio-Baumwolle, OCS Blended: heather Farben mit 20% Polyester, grey heather mit 30% Viskose, French Terry
Taillierter Schnitt, kleiner V-Einsatz am Kragen, Nackenband, Raglanärmel, breite Rippbündchen an Ausschnitt, Ärmeln und Saum, neutrales Größenlabel
XS – S – M – L – XL – XXL
20 1 € 24,70

KARIBAN

❸ 20.K484
Kariban | K484

❹ 20.K485
Kariban | K485

❸ 20.K484
Kariban | K484
Herren Organic Kapuzen Sweat Jacke
300g/m², 100% OCS 100 zertifizierte Bio-Baumwolle, OCS Blended: heather Farben mit 20% Polyester, grey heather mit 30% Viskose
Gefütterte Kapuze mit Kordel, Nackenband, Metall Reißverschluss, breite Rippbündchen an Ausschnitt, Ärmeln und Saum, 2 Seitentaschen, Kopfhörer Zugang an Tasche und Nacken, neutrales Größenlabel
S – M – L – XL – XXL – 3XL
20 1 € 36,50

❹ 20.K485
Kariban | K485
Damen Organic Kapuzen Sweat Jacke
300g/m², 100% OCS 100 zertifizierte Bio-Baumwolle, OCS Blended: heather Farben mit 20% Polyester, grey heather mit 30% Viskose
Taillierter Schnitt, gefütterte Kapuze mit Kordel, Nackenband, Metall Reißverschluss, breite Rippbündchen an Ausschnitt, Ärmeln und Saum, 2 Seitentaschen, Kopfhörer Zugang an Tasche und Nacken, neutrales Größenlabel
XS – S – M – L – XL – XXL
20 1 € 34,50

Die angegebenen Preise sind Richtpreise. Konkrete Preise entnehmen Sie bitte der aktuell gültigen Preisliste.

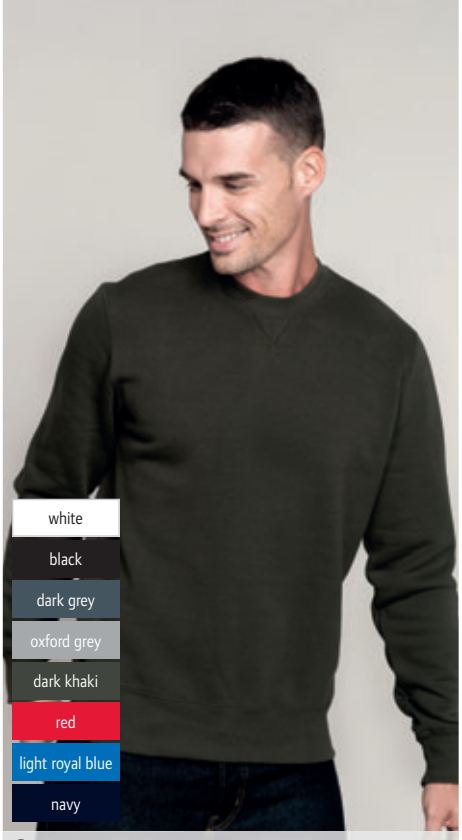

❶ 20.K442
Kariban | K442

Heavy Sweater
360g/m², 80% ringgesponnene, einlaufvorbehandelte Baumwolle, 20% Polyester, silikongewaschen
Rundhalsausschnitt mit Rippkragen und Kreuzstich-Detail, breite Rippbündchen an Arm und Saum, Kontrast-Nackenband innen, Set-In Ärmel
XS – S – M – L – XL – XXL – 3XL – 4XL
20 1 € 33,–

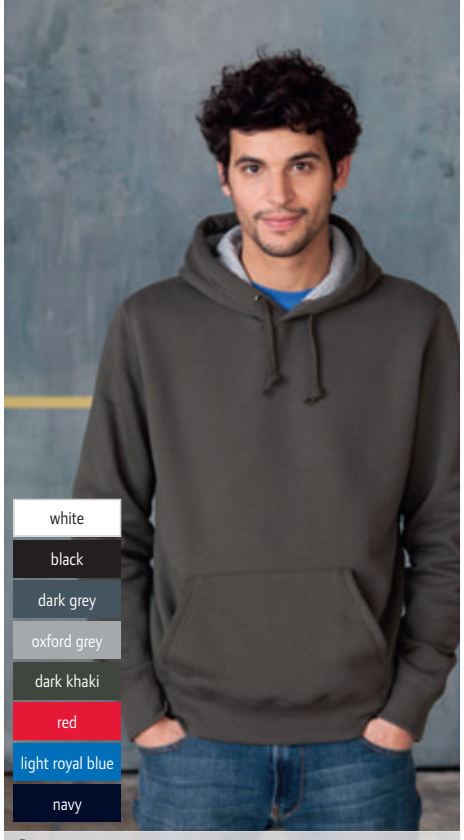

❷ 20.K443
Kariban | K443

Heavy Kapuzen Sweater
360g/m², 80% einlaufvorbehandelte ringgesponnene Baumwolle, 20% Polyester, silikongewaschen
Legerer Schnitt, doppelt gelegte Kapuze, Kragenband und Kapuze in Kontrastfarbe grau, bei grau in navy, Kängurutasche, Set-In Ärmel, breite Rippbündchen an Arm und Saum
XS – S – M – L – XL – XXL – 3XL – 4XL
20 1 € 41,–

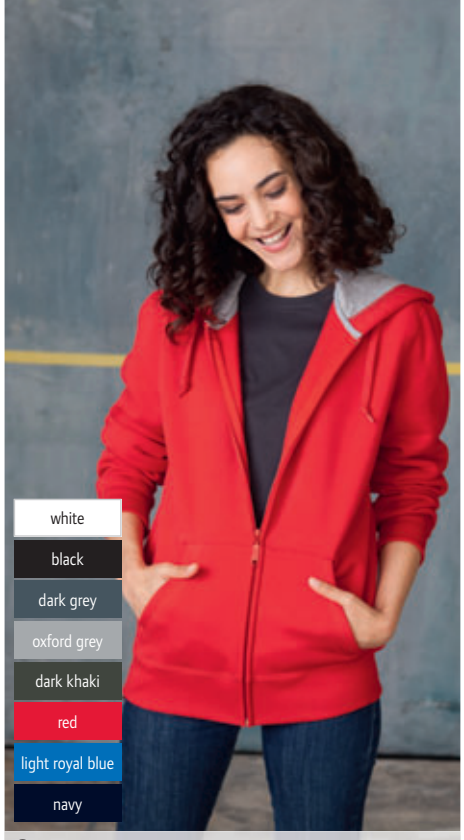

❸ 20.K444
Kariban | K444

Heavy Kapuzenjacke
360g/m², 80% einlaufvorbehandelte, ringgesponnene Baumwolle, 20% Polyester, silikongewaschen
Doppelt gelegte Kapuze, Kragenband und Kapuze in Kontrastfarbe grau, bei grau in navy, Kängurutaschen, YKK-Reißverschluss, Set-In Ärmel, breite Rippbündchen an Arm und Saum
XS – S – M – L – XL – XXL – 3XL – 4XL
20 1 € 45,50

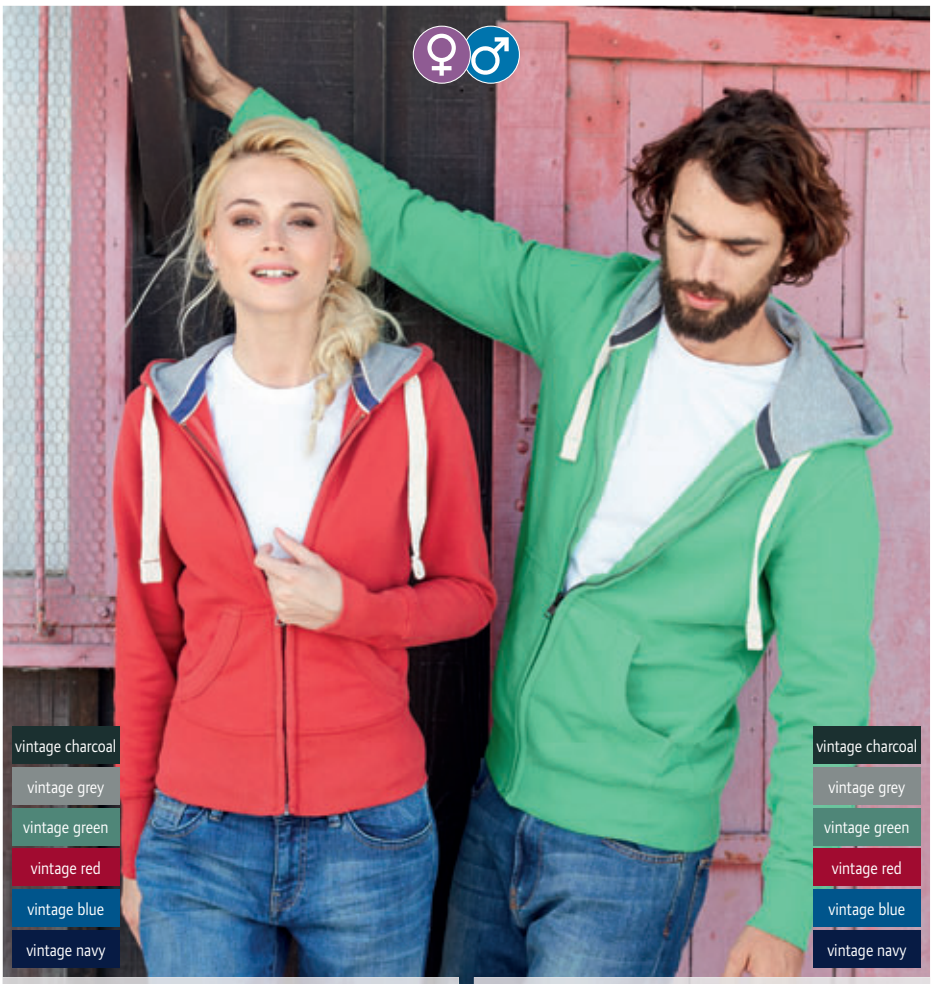

❹ 20.2301
Kariban | KV2301

❺ 20.2300
Kariban | KV2300

KARIBAN

Kariban Vintage

❹ 20.2301 **Kariban | KV2301**
Damen Vintage Kapuzen Sweatjacke
290g/m², 80% einlaufvorbehandelte gekämmte Baumwolle, 20% Polyester
Taillierter Schnitt, weiche samtige Oberfläche, Kapuzeninnenseite und Nackenband in Kontrastfarbe, dicke Kordel in der Kapuze, Kängurutasche, breite Rippbündchen an Saum und Arm
XS – S – M – L – XL – XXL
20 1 € 55,50

❺ 20.2300 **Kariban | KV2300**
Herren Vintage Kapuzen Sweatjacke
290g/m², 80% einlaufvorbehandelte gekämmte Baumwolle, 20% Polyester
Weiche samtige Oberfläche, Kapuzeninnenseite und Nackenband in Kontrastfarbe, dicke Kordel in der Kapuze, Kängurutasche, breite Rippbündchen an Saum und Arm
S – M – L – XL – XXL – 3XL
20 1 € 58,–

Die angegebenen Preise sind Richtpreise. Konkrete Preise entnehmen Sie bitte der aktuell gültigen Preisliste.

❶ 10.281M
Russell | 281M
Herren HD Kapuzen Sweater
255g/m², 65% Polyester, 35% gekämmte ringgesponnene Baumwolle, French Terry
Figurbetonter Schnitt, Kapuze mit Jerseyfutter und Kordel, Kontrast Nackenband, entfernbares Haftetikett im Nackenbereich, Bund und Ärmel mit Überdecknaht
XS – S – M – L – XL – XXL
24 3 € 30,–

❷ 10.281F
Russell | 281F
Damen HD Kapuzen Sweater
255g/m², 65% Polyester, 35% gekämmte ringgesponnene Baumwolle, French Terry
Figurbetonter Schnitt, Kapuze mit Jerseyfutter und Kordel, Kontrast Nackenband, entfernbares Haftetikett im Nackenbereich, Bund und Ärmel mit Überdecknaht
XS – S – M – L – XL
24 3 € 30,–

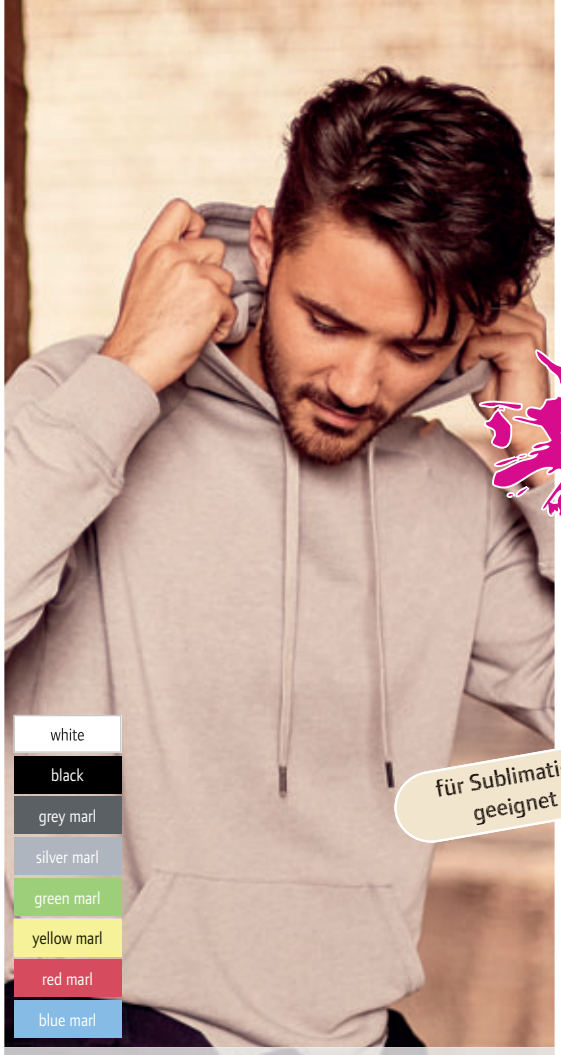

❶ 10.281M
Russell | 281M

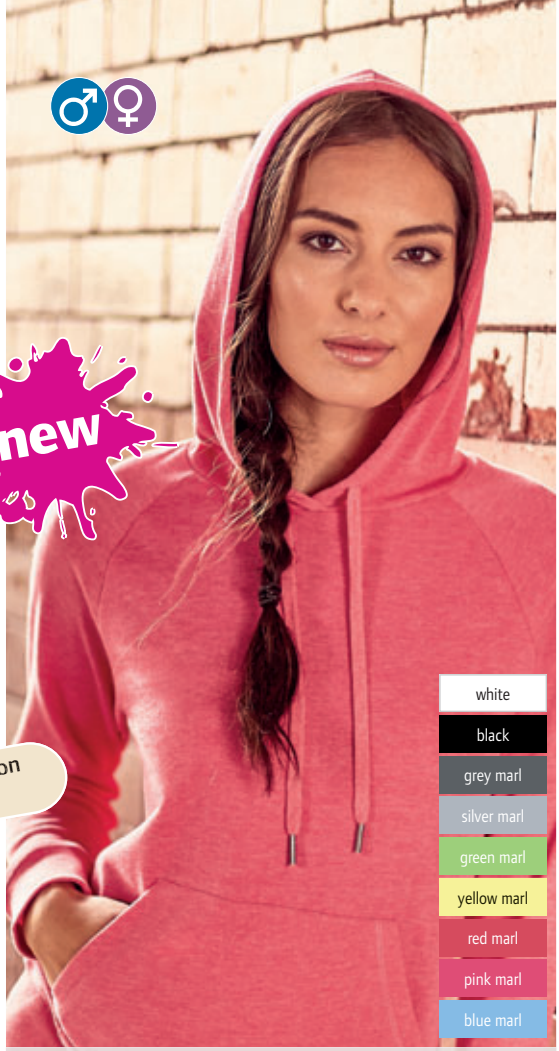

❷ 10.281F
Russell | 281F

❸ 10.283M
Russell | 283M
Herren HD Jogginghose
255g/m², 65% Polyester, 35% gekämmte ringgesponnene Baumwolle
Schmale Passform, elastischer Bund mit Zugband, abgesetzte Eingriff-taschen, aufgesetzte Gesäßtasche, Rippbündchen am Bein, French Terry
XS – S – M – L – XL – XXL
24 3 € 27,80

❹ 10.283F
Russell | 283F
Damen HD Jogginghose
255g/m², 65% Polyester, 35% gekämmte ringgesponnene Baumwolle, French Terry
Schmale Passform, elastischer Bund mit Zugband, abgesetzte Eingriff-taschen, aufgesetzte Gesäßtasche, Rippbündchen am Bein
XS – S – M – L – XL
24 3 € 27,80

❸ 10.283M
Russell | 283M

❹ 10.283F
Russell | 283F

Die angegebenen Preise sind Richtpreise. Konkrete Preise entnehmen Sie bitte der aktuell gültigen Preisliste.

❶ 10.575M
Russell | 575M

❷ 10.575B
Russell | 575B

white	black	light oxford	bottle green	apple	lime	yellow	orange
classic red	candy pink	fuchsia	purple	sky	bright royal	french navy	turquoise

❶ 10.575M **Russell | 575M**
Kapuzen Sweater
295g/m², 50% gekämmte ringgesponnene Baumwolle, 50% Polyester
Gerader Schnitt, doppelte Kapuze mit Kordel, Nackenband, Kängurutasche mit verstärkten Nähten, Strickbündchen an Arm und Saum, flaches Zugband
XS – S – M – L – XL – XXL
24 6 € 22,80

❷ 10.575B **Russell | 575B**
Kinder Kapuzen Sweater
295g/m², 50% gekämmte ringgesponnene Baumwolle, 50% Polyester
Doppelte Kapuze ohne Kordel, Nackenband, Kängurutasche mit verstärkten Nähten, Strickbündchen an Arm und Saum
104 – 116 – 128 – 140 – 152
24 6 € 18,90

❸ 10.762M
Russell | 762M

❹ 10.762B
Russell | 762B

❺ 10.262M
Russell | 262M

Raglan Sweater
295g/m², 50% gekämmte ringgesponnene Baumwolle, 50% Polyester
Fleckenabweisender Stoff mit SpotShield™ Beschichtung, Rundstrickware, Nackenband, schräg angesetzte Raglanärmel, Rippstrickeinfassung an Kragen, Saum und Armabschluss
XS – S – M – L – XL – XXL – 3XL – 4XL**
** nur in diesen Farben erhältlich*
36 6 € 18,–

Kinder Raglan Sweater
295g/m², 50% gekämmte ringgesponnene Baumwolle, 50% Polyester
Fleckenabweisender Stoff mit SpotShield™ Beschichtung, Strickbündchen an Arm und Saum, Rundstrickware
90 – 104 – 116 – 128 – 140 – 152
36 6 € 14,20

Sweater
280g/m², 80% gekämmte ringgesponnene Baumwolle, 20% Polyester
3-lagige Stoff-Konstruktion, superfeine weiche Oberfläche, gerader Schnitt, legere Rippbündchen an Arm und Saum, Decknähte an Armausschnitt, Bündchen und Saum, Nackenband
XS – S – M – L – XL – XXL – 3XL
36 6 € 18,–

Die angegebenen Preise sind Richtpreise. Konkrete Preise entnehmen Sie bitte der aktuell gültigen Preisliste.

❶ 10.266M **Russell | 266M**

Herren Kapuzen Sweatjacke
280g/m², 80% gekämmte ringgesponnene Baumwolle, 20% Polyester
Gerader Schnitt mit schlankerer Schulterpartie und Ärmeln, 3-lagige Stoffkonstruktion, feine Oberfläche, doppellagige Kapuze mit breitem Zugband und Öse, Kopfhörerführung, Nackenband in Fischgrätoptik, nach vorne versetzte Schulternähte, Decknähte an Armausschnitt und Bündchen, legere Bündchen, verdeckter YKK-Reissverschluß in Antikmessing-Optik
XS – S – M – L – XL – XXL – 3XL
24 3 € 32,50

❷ 10.266F **Russell | 266F**

Damen Kapuzen Sweatjacke
280g/m², 80% gekämmte ringgesponnene Baumwolle, 20% Polyester
Leicht taillierter Schnitt, 3-lagige Stoffkonstruktion, feine Oberfläche, doppellagige Kapuze mit breitem Zugband und Öse, Kopfhörerführung, Nackenband in Fischgrätoptik, nach vorne versetzte Schulternähte, Decknähte an Armausschnitt und Bündchen, legere Bündchen, verdeckter YKK-Reißverschluß in Antikmessing-Optik, gerader Schnitt mit schlankerer Schulterpartie und Ärmeln
XS – S – M – L – XL
24 3 € 32,50

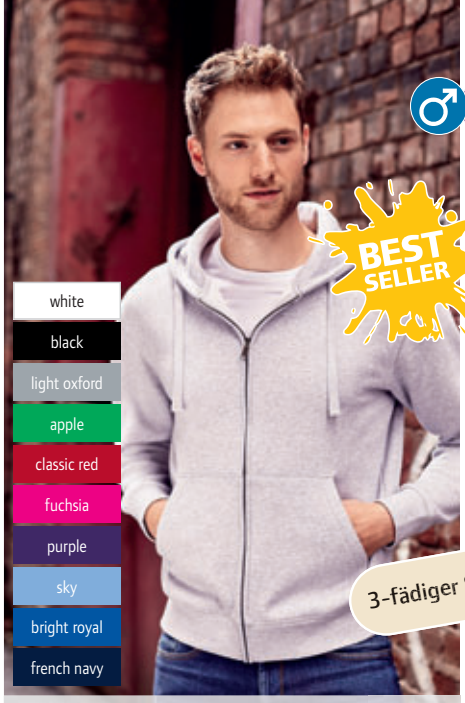

❶ 10.266M
Russell | 266M

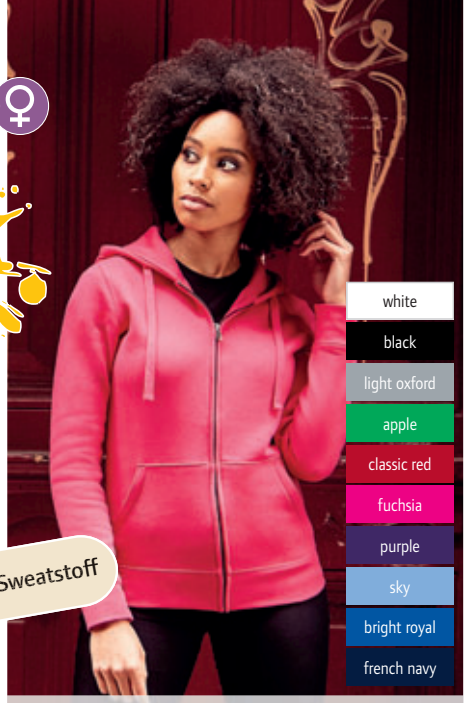

❷ 10.266F
Russell | 266F

❸ 10.265F **Russell | 265F**

Damen Kapuzen Sweater
280g/m², 80% gekämmte ringgesponnene Baumwolle, 20% Polyester
Taillierter Schnitt, doppelschichtige Kapuze mit Zugbandkanal, flache breite Zugbänder mit Knopflochösen, Kopfhörerführung, Nackenband in Fischgrätenoptik, schmalere Ärmel mit nach vorne versetzten Schulternähten, Decknähte an Armloch, Ärmelbund und Saum
XS – S – M – L – XL
24 3 € 27,20

❹ 10.265M **Russell | 265M**

Herren Kapuzen Sweater
280g/m², 80% gekämmte ringgesponnene Baumwolle, 20% Polyester
Gerader Schnitt, 3-lagige Stoff-Konstruktion, feine weiche Oberfläche, legere Rippbündchen an Arm und Saum, Decknähte an Armausschnitt, Bündchen und Saum, nach vorne versetzte Schulternaht, doppelte Kapuze mit Kordel, Kopfhörerführung, Nackenband, flaches Zugband
XS – S – M – L – XL – XXL – 3XL
24 3 € 27,20

❸ 10.265F
Russell | 265F

❹ 10.265M
Russell | 265M

❺ 10.750M **Russell | 750M**

Jogginghose
295g/m², 50% gekämmte ringgesponnene Baumwolle, 50% Polyester
Elastischer Bund mit Zugband, Seitentaschen, elastische Beinabschlüsse, 40° waschbar
S – M – L – XL
36 6 € 20,50

❻ 10.750B **Russell | 750B**

Kinder Jogginghose
295g/m², 50% gekämmte ringgesponnene Baumwolle, 50% Polyester
Elastischer Bund an Saum und Beinabschluss, 40° waschbar
104 – 116 – 128 – 140 – 152
36 6 € 16,60

❺ 10.750M
Russell | 750M

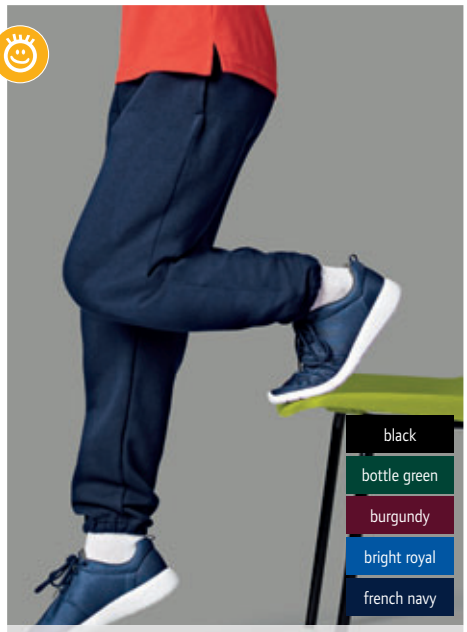

❻ 10.750B
Russell | 750B

Die angegebenen Preise sind Richtpreise. Konkrete Preise entnehmen Sie bitte der aktuell gültigen Preisliste.

❶ 25.1700
SOL'S | Sandro

Heavy Raglan Sweater 3-farbig
320g/m, 100% Baumwolle, Baby French Terry
2x2 Rippstrick an Kragen, Arm- und Saumabschlüssen, Raglanärmel in Kontrastfarbe, Bündchen in Kontrastfarbe, neutrales Größenlabel
XS – S – M – L – XL – XXL – 3XL
25 | 5 | € 33,–

❷ 25.4780
SOL'S | Seven Men

Herren Sweatjacke mit gefütterter Kapuze
280g/m², 50% Baumwolle, 50% Polyester, Molton innen angeraut
2 Kängurutaschen, Rippbündchen mit Elasthan, Kapuze mit Kordel und Stopper
S – M – L – XL – XXL – 3XL
20 | 5 | € 32,–

❸ 25.4790
SOL'S | Seven Women

Damen Sweatjacke mit gefütterter Kapuze
280g/m², 50% Baumwolle, 50% Polyester, Molton innen angeraut
Figurbetonter Schnitt, Rippbündchen mit Elasthan, Kapuze mit Kordel und Stopper, 2 Kängurutaschen
S – M – L – XL
20 | 5 | € 32,–

❹ 25.4770
SOL'S | Silver

Unisex Kapuzen Sweatjacke
280g/m², 50% Baumwolle, 50% Polyester
Figurbetonter Schnitt, Elasthan Feinrippbund, gefütterte Kapuze mit kontrastfarbiger Kordel, 2 Kängurutaschen
XS – S – M – L – XL – XXL
20 | 5 | € 44,50

❺ 25.4730
SOL'S | Scott

Sweater mit 1/4 Zip
280g/m², 50% Baumwolle, 50% Polyester, Molton innen angeraut
Gefütterter kontrastfarbener Trucker Kragen, Rippbündchen mit Elasthan
S – M – L – XL – XXL
20 | 5 | € 32,–

❻ 25.0584
SOL'S | Sherpa

Unisex Kapuzen Sweatjacke
280g/m², 80% Baumwolle, 20% Polyester, Kapuze und Körper mit Sherpa gefüttert
Figurbetonter Schnitt, breite flache Zugkordel in Kontrastfarbe, Set in Ärmel, 2x2 Rippstrick an Bündchen, Bund und Taschen, Kängurutaschen, verdeckter Reißverschluss
XXS – XS – S – M – L – XL – XXL
20 | 5 | € 49,50

Die angegebenen Preise sind Richtpreise. Konkrete Preise entnehmen Sie bitte der aktuell gültigen Preisliste.

❶ 25.3250
SOL'S | New Supreme

Unisex Sweater
280g/m², 50% Baumwolle, 50% Polyester
Verstärktes Nackenband, Elasthan-Feinripp an Ärmelbündchen, Hals und Bund
XS – S – M – L – XL – XXL – 3XL
25 5 € 20,40

❷ 25.1178
SOL'S | Supreme

Unisex Sweater
280g/m², 80% Baumwolle, 20% Polyester
Klassischer Schnitt, Set-in Ärmel, Nackenband, Rippbündchen mit Elasthan an Hals, Arm und Saum
XS – S – M – L – XL – XXL – 3XL
25 5 € 20,40

❸ 25.1168
SOL'S | Spider

Unisex Sweater
260g/m², 260g/m², 50% Baumwolle, 50% Polyester
Set-in Ärmel, Nackenband, Bündchen an Arm und Saum mit Elasthan
S – M – L – XL – XXL – 3XL
30 10 € 12,60

❹ 25.3251
SOL'S | Slam

Unisex Kapuzen Sweater
320g/m², 50% Baumwolle, 50% Polyester
Rippbündchen mit Elasthan, Kängurutasche, Kapuze mit Kordel
XS – S – M – L – XL – XXL
20 5 € 26,50

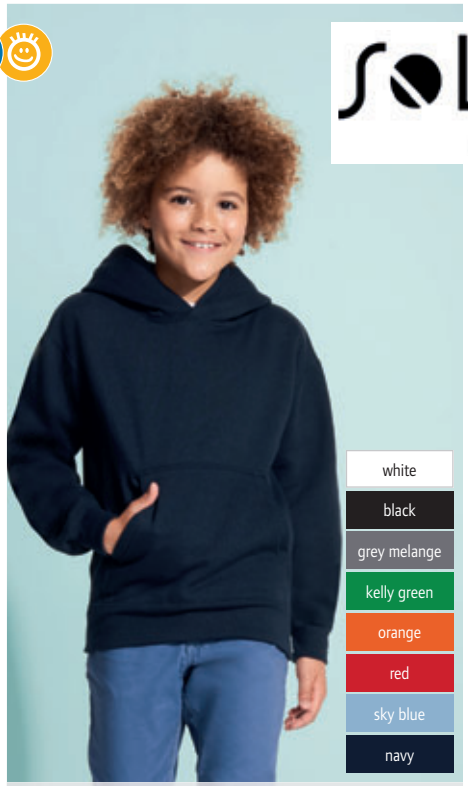

❺ 25.3255
SOL'S | Slam Kids

Kinder Kapuzen Sweater
280g/m², 50% Baumwolle, 50% Polyester
Elasthan-Feinrippbund, Kängurutaschen, gefütterte Kapuze

4 Y	6 Y	8 Y	10 Y	12 Y
98/104	110/116	122/128	134/140	146/152

20 5 € 20,–

❻ 25.7101
SOL'S | Snake

Unisex Kapuzen Sweater
280g/m², 50% Baumwolle, 50% Polyester
Klassischer Schnitt, Set-in Ärmel, Kapuze mit passender Kordel, Rippbündchen mit Elasthan an Hals, Arm und Saum
XS – S – M – L – XL – XXL – 3XL
20 5 € 16,90

Die angegebenen Preise sind Richtpreise. Konkrete Preise entnehmen Sie bitte der aktuell gültigen Preisliste.

❶ 25.1409
SOL'S | Studio Women

❷ 25.1408
SOL'S | Studio Men

❸ 25.4740
SOL'S | Soda

❹ 25.4720
SOL'S | Sundae

❺ 25.4710
SOL'S | Soul Women

❻ 25.4690
SOL'S | Soul Men

❶ 25.1409
SOL'S | Studio Women
Damen Raglan Sweat
260g/m², 80% Baumwolle, 20% Polyester, French Terry
Taillierter Schnitt, Rippbündchen am Ausschnitt, kleines V-Detail am Kragen, Ärmeln und Saum, Flatlock-Nähte, neutrales Label
XS – S – M – L – XL – XXL
25 | 5 | € 28,20

❷ 25.1408
SOL'S | Studio Men
Herren Raglan Sweat
260g/m², 80% Baumwolle, 20% Polyester, French Terry
Rippbündchen am Ausschnitt, kleines V-Detail am Kragen, Ärmeln und Saum, Flatlock-Nähte, neutrales Label
S – M – L – XL – XXL
25 | 5 | € 28,20

❸ 25.4740
SOL'S | Soda
Damen Sweatjacke
280g/m², 50% Baumwolle, 50% Polyester
Figurbetonter Schnitt, Rippbündchen mit Elasthan, Stehkragen, Raglanärmel
S – M – L – XL – XXL
20 | 5 | € 36,–

❹ 25.4720
SOL'S | Sundae
Herren Sweat Jacke
280g/m², 50% Baumwolle, 50% Polyester
Elasthan 2x2 Ripprand an Hals, Ärmeln und Bund, Stehkragen, Raglanärmel
S – M – L – XL – XXL
20 | 5 | € 36,–

❺ 25.4710
SOL'S | Soul Women
Damen Kontrast Kapuzen Sweatjacke
280g/m², 50% Baumwolle, 50% Polyester, Molton innen angeraut
Figurbetonter Schnitt, Elasthan-Feinripprand, kontrastfarbene gefütterte Kapuze mit Kordel und Stopper, 2 Kängurutaschen
S – M – L – XL
20 | 5 | € 37,50

❻ 25.4690
SOL'S | Soul Men
Herren Kontrast Kapuzen Sweatjacke
280g/m², 50% Baumwolle, 50% Polyester, Molton innen angeraut
Rippbündchen mit Elasthan, kontrastierende gefütterte Kapuze mit Kordel und Stopper, 2 Kängurutaschen
S – M – L – XL – XXL – 3XL
20 | 5 | € 37,50

Die angegebenen Preise sind Richtpreise. Konkrete Preise entnehmen Sie bitte der aktuell gültigen Preisliste.

❶ 05.5600 Stedman | Active Sweat Hoody

Herren Kapuzen Sweater
280g/m², 80% ringgesponnene Baumwolle, 20% Polyester, innen angeraut
Gerader Schnitt, doppelt gelegte Kapuze mit Metallösen und Kordel, breite Rippbündchen mit Elasthan an Arm und Saum, Kängurutasche, Flatlocknähte, neutrales Größenlabel im Nacken
S – M – L – XL – XXL
24 4 € 25,70

❷ 05.5700 Stedman Active Sweat Hoody Women

Damen Kapuzen Sweater
280g/m², 80% ringgesponnene Baumwolle, 20% Polyester, innen angeraut
Taillierter Schnitt, doppelt gelegte Kapuze mit Metallösen und Kordel, breite Rippbündchen mit Elasthan an Arm und Saum, Kängurutasche, Flatlocknähte, neutrales Größenlabel im Nacken
S – M – L – XL
24 6 € 25,70

❸ 05.4200 Stedman | Unisex Hoody

Dünnes Unisex Kapuzen Sweatshirt
190g/m², 100% ringgesponnene Baumwolle
Raglanärmel, Fischgrät-Nackenband, angeraute Innenseite, Ärmelbündchen und Saum aus Jackenstoff, Ton-in-Ton Kordel, keine Tasche für größere Druckfläche, neutrales Größenlabel im Nacken
XS – S – M – L – XL – XXL – 3XL – 4XL**
** nur in diesen Farben erhältlich*
24 6 € 15,70

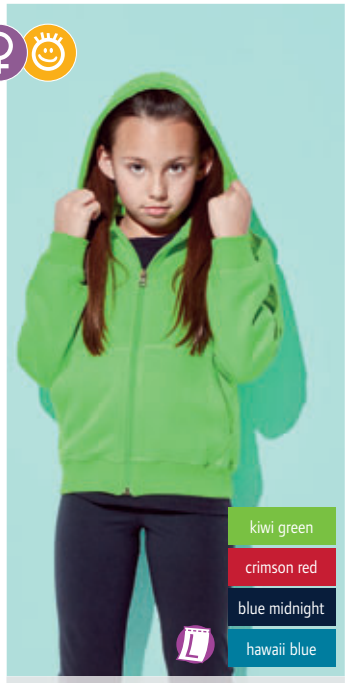

❹ 05.5610 Stedman Active Sweatjacket

Herren Kapuzen Sweatjacke
280g/m², 80% ringgesponnene Baumwolle, 20% Polyester, innen angeraut
Gerader Schnitt, doppelt gelegte Kapuze mit Metallösen und Kordel, breite Rippbündchen mit Elasthan an Arm und Saum, Kängurutasche, Ton-in-Ton Reißverschluss mit Metallschieber, Flatlocknähte, neutrales Größenlabel im Nacken
S – M – L – XL – XXL
24 4 € 29,20

❺ 05.5710 Stedman Active Sweatjacket Women

Damen Kapuzen Sweatjacke
280g/m², 80% ringgesponnene Baumwolle, 20% Polyester, innen angeraut
Taillierter Schnitt, doppelt gelegte Kapuze mit Metallösen und Kordel, breite Rippbündchen mit Elasthan an Arm und Saum, Kängurutasche, Ton-in-Ton Reißverschluss mit Metallschieber, Flatlocknähte, neutrales Größenlabel im Nacken
S – M – L – XL
24 6 € 29,20

❻ 05.5770 Stedman Active Sweatjacket Junior

Kinder Kapuzen Sweatjacke
280g/m², 80% ringgesponnene Baumwolle, 20% Polyester, innen angeraut
Gerader Schnitt, doppelt gelegte Kapuze, breite Rippbündchen mit Elasthan an Arm und Saum, Kängurutasche, Ton-in-Ton Reißverschluss mit Metallschieber, Flatlocknähte, neutrales Größenlabel im Nacken

S	M	L	XL
122/128	134/140	146/152	158/164

24 1 € 23,80

❼ 05.5620 Stedman Active Sweatshirt

Herren Sweatshirt
280g/m², 80% ringgesponnene Baumwolle, 20% Polyester, innen angeraut
Großzügiger Schnitt, Flatlocknähte vorne, schmaler Rippbund am Ausschnitt, breite Rippbündchen an Arm und Saum mit Elasthan, Seitenblenden, neutrales Größenlabel im Nacken
S – M – L – XL – XXL
24 4 € 22,10

Die angegebenen Preise sind Richtpreise. Konkrete Preise entnehmen Sie bitte der aktuell gültigen Preisliste.

❶ 18.5430
Tee Jays | 5430

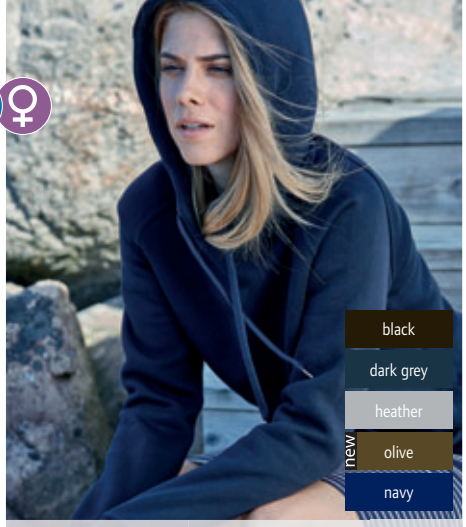

❷ 18.5431
Tee Jays | 5431

❶ 18.5430 Tee Jays | 5430

Kapuzen Sweater
310g/m², 70% gekämmte ringgesponnene Baumwolle, 30% Polyester, 2-fach gefärbt
Feine weiche Oberfläche, Lycra® in allen Bündchen für hohe Formbeständigkeit, 3-lagiges Gewebe, innen angeraut, Doppelnähte, doppelt gelegte Kapuze mit Kordel, 60° waschbar
S – M – L – XL – XXL – 3XL
10 1 € 37,–

❷ 18.5431 Tee Jays | 5431

Damen Kapuzen Sweater
310g/m², 70% gekämmte ringgesponnene Baumwolle, 30% Polyester, 2-fach gefärbt
Leicht taillierter Schnitt, feine weiche Oberfläche, Lycra® in allen Bündchen für hohe Formbeständigkeit, 3-lagiges Gewebe, innen angeraut, Doppelnähte, doppelt gelegte Kapuze mit Kordel, 60° waschbar
S – M – L – XL – XXL
10 1 € 37,–

❸ 18.5400
Tee Jays | 5400

❹ 18.5401
Tee Jays | 5401

❸ 18.5400 Tee Jays | 5400

Herren Sweater „Urban“
320g/m², 100% ägyptische gekämmte ringgesponnene Baumwolle, heather grey: 80% Baumwolle, 20% Polyester, enzym gewaschen, French Terry
Großzügiger Schnitt, Kontrast Nackenband, Raglanärmel, 2x2 Rippbündchen mit Elasthan, kleiner Ripp V-Einsatz am Kragen
S – M – L – XL – XXL – 3XL
10 1 € 35,–

❹ 18.5401 Tee Jays | 5401

Damen Sweater „Urban“
320g/m², 100% ägyptische gekämmte ringgesponnene Baumwolle, heather grey: 80% Baumwolle, 20% Polyester, enzym gewaschen, French Terry
Großzügiger Schnitt, Kontrast Nackenband, Raglanärmel, 2x2 Rippbündchen mit Elasthan, kleiner Ripp V-Einsatz am Kragen
XS – S – M – L – XL – XXL
10 1 € 35,–

❺ 18.5402
Tee Jays | 5402

❻ 18.5403
Tee Jays | 5403

❺ 18.5402 Tee Jays | 5402

Herren Kapuzenjacke „Urban“
320g/m², 100% ägyptische gekämmte ringgesponnene Baumwolle, heather grey: 80% Baumwolle, 20% Polyester, enzymgewaschen, French Terry
Großzügiger Schnitt, Kontrast Nackenband, Raglanärmel, 2x2 Rippbündchen mit Elasthan
S – M – L – XL – XXL – 3XL
10 1 € 49,50

❻ 18.5403 Tee Jays | 5403

Damen Kapuzenjacke „Urban“
320g/m², 100% ägyptische gekämmte ringgesponnene Baumwolle, heather grey: 80% Baumwolle, 20% Polyester, enzymgewaschen, French Terry
Großzügiger Schnitt, Kontrast Nackenband, Raglanärmel, 2x2 Rippbündchen mit Elasthan
XS – S – M – L – XL – XXL
10 1 € 49,50

❼ 18.5406
Tee Jays | 5406

❽ 18.5429
Tee Jays | 5429

❼ 18.5406 Tee Jays | 5406

Jogginghose „Urban“
320g/m², 80% ägyptische gekämmte ringgesponnene Baumwolle 20% Polyester, enzym gewaschen, French Terry
Großzügiger Schnitt, 2x2 Rippbündchen mit Elasthan, Kordelzug, seitliche Einschubtaschen
XS – S – M – L – XL – XXL
10 1 € 45,50

❽ 18.5429 Tee Jays | 5429

Heavy Sweater
310g/m², 70% ägyptische ringgesponnene Baumwolle, 30% Polyester, innen angeraut, doppelt gefärbt
3-fädiges Gewebe, Rippbündchen mit Lycra® an Ausschnitt, Arm und Saum, Doppelnähte
S – M – L – XL – XXL – 3XL – 4XL – 5XL**
** nur in diesen Farben erhältlich*
10 1 € 30,–

Die angegebenen Preise sind Richtpreise. Konkrete Preise entnehmen Sie bitte der aktuell gültigen Preisliste.

❶ 18.5432
Tee Jays | 5432

❷ 18.5433
Tee Jays | 5433

❸ 18.5404
Tee Jays | 5404

❹ 18.5405
Tee Jays | 5405

❺ 18.5435
Tee Jays | 5435

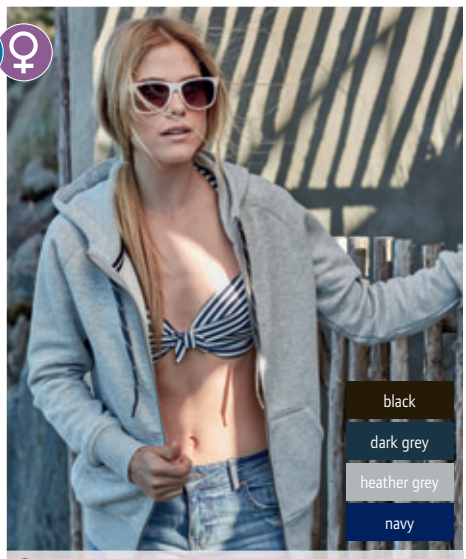

❻ 18.5436
Tee Jays | 5436

❼ 18.5425
Tee Jays | 5425

❶ 18.5432 **Tee Jays | 5432**
Herren Kapuzen Sweatshirt 2-farbig
320g/m², 70% gekämmte ringgesponnene ägyptische Baumwolle, 30% Polyester
Großzügiger Schnitt, 3-lagige Garnkonstruktion, doppelt gelegte Kapuze mit breiter Kordel, Raglanärmel und Bündchen mit Lycra® in Kontrastfarbe, Kängurutasche, innen angeraut
S – M – L – XL – XXL – 3XL
10 1 € 39,50

❷ 18.5433 **Tee Jays | 5433**
Damen Kapuzen Sweatshirt 2-farbig
320g/m², 70% gekämmte ringgesponnene ägyptische Baumwolle, 30% Polyester
Leicht taillierter Schnitt, 3-lagige Garnkonstruktion, doppelt gelegte Kapuze mit breiter Kordel, Raglanärmel und Bündchen mit Lycra® in Kontrastfarbe, Kängurutasche, innen angeraut
S – M – L – XL – XXL
10 1 € 39,50

❸ 18.5404 **Tee Jays | 5404**
Herren Urban Sweat 2-farbig
320g/m², 100% ägyptische Baumwolle, enzymgewaschen, Melangefarben: 80% Baumwolle, 20% Polyester, French Terry
Großzügiger Schnitt, kleiner V-Einsatz am Kragen, Raglanärmel, 2x2 Rippbündchen mit Elasthan, sehr weicher, glatter Stoff
S – M – L – XL – XXL – 3XL
10 1 € 37,–

❹ 18.5405 **Tee Jays | 5405**
Damen Urban Sweat 2-farbig
320g/m², 100% ägyptische Baumwolle, enzymgewaschen, Melangefarben: 80% Baumwolle, 20% Polyester, French Terry
Leicht taillierter Schnitt, kleiner V-Einsatz am Kragen, Raglanärmel, 2x2 Rippbündchen mit Elasthan, sehr weicher, glatter Stoff
XS – S – M – L – XL – XXL
10 1 € 37,–

Herren Kapuzen Sweatjacke
310g/m², 70% gekämmte ringgesponnene Baumwolle, 30% Polyester, 2-fach gefärbt
Feine weiche Oberfläche, Lycra® in allen Bündchen für hohe Formbeständigkeit, 3-lagiges Gewebe, innen angeraut, Doppelnähte, Kontrast-Nackenband, doppelt gelegte Kapuze mit kontrastfarbiger Kordel
S – M – L – XL – XXL
10 1 € 48,–

Damen Kapuzen Sweatjacke
310g/m², 70% gekämmte ringgesponnene Baumwolle, 30% Polyester, 2-fach gefärbt
Taillierter Schnitt, feine weiche Oberfläche, Lycra® in allen Bündchen für hohe Formbeständigkeit, 3-lagiges Gewebe, innen angeraut, Doppelnähte, Kontrast-Nackenband, doppelt gelegte Kapuze mit kontrastfarbiger Kordel
S – M – L – XL – XXL
10 1 € 48,–

Jogginghose
310g/m², 70% Baumwolle, 30% Polyester
Moderne Unisex-Jogginghose, breites Bündchen, 1 Gesäßtasche und 2 Seitentaschen, innen gebürstet
XS – S – M – L – XL – XXL
10 1 € 42,–

Die angegebenen Preise sind Richtpreise. Konkrete Preise entnehmen Sie bitte der aktuell gültigen Preisliste.

29.270F **Spiro | S270F** *147*

Sports & Outdoor

197 Modelle
16 Neuheiten

4 neue Farben bei bestehenden Produkten

Top Verkaufsartikel

Erhältlich für Herren, Damen und Kinder

Neutrales Größenlabel (kein Markenlabel) im Nacken

Reißverschluss zur Veredelung

Set-in Ärmel – gerade angesetzte Ärmel

Raglan Ärmel – am Ausschnitt angesetzte Ärmel, diagonaler Nahtverlauf

Racerback (Ringerrücken) – schmal geschnittene Rückseite

Polyester – meist produzierte Synthetikfaser, Eigenschaften: hohe Zugfestigkeit, Feinheit, gute Formstabilität, geringe Feuchtigkeitsaufnahme, gutes Waschverhalten, sehr gute Licht und Wetterbeständigkeit

Micro-Polyester – besonders feine Polyesterfaser, sehr weiche Struktur, enorm formbeständig, wasserdampfdurchlässig, schnell trocknend, winddicht, wasserabweisend

Polyamid (Nylon) – Synthetikfaser mit hoher Zug- und Scheuerfestigkeit, schnell trocknend

Polycotton – Mischung von Baumwolle und Polyester, um Vorteile beider Materialien zu nutzen

Stretch (Symbol) - kennzeichnet dehnbare Stoffe:
Elasthan – Synthetikfaser, die in geringen Mengen eingesetzt wird, um eine höhere Dehnbarkeit und Formbeständigkeit des Artikels zu erreichen
Lycra® - eingetragene Marke, Elasthanfaser

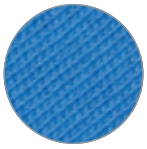

Interlock – sehr geschlossene Oberfläche, sehr hochwertige, strapazierfähige, elastische und glatte Ware mit guter Waschbeständigkeit, Vorder- und Rückseite sehen gleich aus

Mesh – atmungsaktives Netzgewebe, häufig als Futter oder für Einsätze verwendet

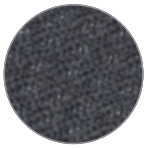

Bird Eye – Meshstoff mit besonderer Optik, sehr elastisches und leichtes Material

Heather/Melange – dieser Effekt entsteht durch Verwendung 2 verschieden farbiger Garne

Eigenschaften von Funktionsbekleidung:
windabweisend – Wind wird teilweise abgehalten, bessere Luftzirkulation als bei winddichtem Material
wasserabweisend – Ausrüstung um zu verhindern, dass sich das Gewebe mit Feuchtigkeit ansaugt. Dies hält allerdings nur für begrenzte Zeit trocken.
wasserdicht – ab einer Wassersäule von 800mm dürfen Materialien als wasserdicht bezeichnet werden. Die Wassersäule ist ein Maßstab für Dichtigkeit. Je höher der Werte, umso wasserdichter ist das Gewebe. Eine tatsächliche Wasserdichte auf längere Zeit im Regen erfordert zusätzlich versiegelte Nähte, weshalb ausschließlich diese Artikel von uns als wasserdicht (Symbol) gekennzeichnet werden.
atmungsaktiv (feuchtigkeitsregulierend, wasserdampfdurchlässig) - Schweiß wird an der Stoffinnenseite als Wasserdampf aufgenommen und an die Oberfläche transportiert, um dort zu verdunsten. Gemessen wird dies in Gramm Wasserdampf je Quadratmeter innerhalb von 24h. 1.000g/m² in 24h bedeutet daher, dass innerhalb von 24 Stunden 1.000g Wasserdampf über einen Quadratmeter des Gewebes entweichen können.
antibakteriell – Ausrüstungsverfahren um die Vermehrung von Bakterien und Pilze zu hemmen und dadurch die Geruchsentwicklung zu reduzieren

Zertifizierungen:

Informationen zu Zertifizierungen, Textilvereinigungen und Initiativen entnehmen Sie bitte der detaillierten Information auf den Seiten 2-3.

❶ 16.1390
F.O.L. | Performance T

❷ 16.1013
F.O.L. | Kids Performance T

❸ 16.1392
F.O.L. | Lady-Fit Performance T

white | black | lime | bright yellow | fuchsia | red | azure blue | royal blue | deep navy

Sport T-Shirt
140g/m², 100% Polyester
Feuchtigkeitsregulierend, schnell trocknend, Raglanärmel mit Decknähten, Rundhalsausschnitt, gedrucktes Label innen, gleichfarbiges Nackenband
S – M – L – XL – XXL
72 12 € 8,15

Kinder Sport T-Shirt
140g/m², 100% Polyester
Feuchtigkeitsregulierend, schnell trocknend, Raglanärmel mit Decknähten, gedrucktes Label innen, gleichfarbiges Nackenband
3-4 – 5-6 – 7-8 – 9-11 – 12-13 – 14-15
72 12 € 8,15

Damen Sport T-Shirt
140g/m², 100% Polyester
Taillierter Schnitt, feuchtigkeitsregulierend, schnell trocknend, Raglanärmel mit Decknähten, gedrucktes Label innen, gleichfarbiges Nackenband
XS – S – M – L – XL – XXL
72 12 € 8,15

❹ 16.4042
F.O.L. | Performance Shorts

white | black | red | deep navy

Sport Shorts
140g/m², 100% Polyester
Strukturiertes Gewebe, feuchtigkeitsregulierend und schnell trocknend, elastischer Taillenbund mit gleichfarbiger Kordel
S – M – L – XL – XXL
36 6 € 13,45

❺ 16.4007
F.O.L. | Kids Performance Shorts

white | black | red | deep navy

Kinder Sport Shorts
140g/m², 100% Polyester
Strukturiertes Gewebe, feuchtigkeitsregulierend und schnell trocknend, elastischer Taillenbund mit gleichfarbiger Kordel, entsprechend der europäischen Richtlinien für Kinderbekleidung
3-4 – 5-6 – 7-8 – 9-11 – 12-13 – 14-15
36 6 € 9,20

FRUIT OF THE LOOM®

Die angegebenen Preise sind Richtpreise. Konkrete Preise entnehmen Sie bitte der aktuell gültigen Preisliste.

❶ 16.1416
F.O.L. | Performance Vest

❷ 16.1418
F.O.L. | Ladies' Performance Vest

❶ 16.1416 F.O.L. Performance Vest
Sport Träger Shirt
140g/m², 100% Polyester
Feuchtigkeitsregulierend, schnelltrocknend, strukturiertes Gewebe, gleichfarbig eingefasster Hals- und Armausschnitt, gedrucktes Nackenlabel für besseren Tragekomfort
S – M – L – XL – XXL
72 12 € 8,15

❷ 16.1418 F.O.L. | Ladies' Performance Vest
Damen Sport Träger Shirt
140g/m², 100% Polyester
Taillierter Schnitt, feuchtigkeitsregulierend, schnelltrocknend, strukturiertes Gewebe, gleichfarbig eingefasster Hals- und Armausschnitt, gedrucktes Nackenlabel für besseren Tragekomfort
XS – S – M – L – XL – XXL
72 12 € 8,15

❸ 16.3038
F.O.L. | Performance Polo

❹ 16.3040
F.O.L. | Ladies' Performance Polo

❸ 16.3038 F.O.L. Performance Polo
Sport Polo
140g/m², 100% Polyester
Strukturiertes Gewebe, feuchtigkeitsregulierend und schnell trocknend, 3er Knopfleiste Ton-in-Ton, Nackenband, glatt eingesetzte Arme, gedrucktes Nackenlabel für besseren Tragekomfort
S – M – L – XL – XXL – 3XL
36 6 € 14,50

❹ 16.3040 F.O.L. | Ladies' Performance Polo
Damen Sport Polo
140g/m², 100% Polyester
Strukturiertes Gewebe, feuchtigkeitsregulierend und schnell trocknend, 3er Knopfleiste Ton-in-Ton, Nackenband, glatt eingesetzte Arme, gedrucktes Nackenlabel für besseren Tragekomfort
XS – S – M – L – XL – XXL
36 6 € 14,50

Die angegebenen Preise sind Richtpreise. Konkrete Preise entnehmen Sie bitte der aktuell gültigen Preisliste.

MARITIME COLLECTION

❶ 02.1078
James & Nicholson | JN 1078

❷ 02.1077
James & Nicholson | JN 1077

JAMES & NICHOLSON

❶ 02.1078 James & Nicholson | JN 1078
Herren Softshell Jacke „Maritim“
290g/m², 100% Polyester
Stehkragen, abknöpfbare Kapuze, elastische Kordel mit Stopper an Kapuze und Saum, Reißverschlüsse und seitliches Band in Kontrastfarbe, 2 seitliche Taschen und 1 Brusttasche mit Reißverschluss, Nähte nicht versiegelt, Ärmelabschluss mit Strickbündchen, Reißverschluss zur Veredelung, wind- und wasserdicht (5.000mm Wassersäule), atmungsaktiv und wasserdampfdurchlässig
S – M – L – XL – XXL – 3XL
20 1 € 62,50

❷ 02.1077 James & Nicholson | JN 1077
Damen Softshell Jacke „Maritim“
290g/m², 100% Polyester
Stehkragen, abknöpfbare Kapuze, elastische Kordel mit Stopper an Kapuze und Saum, Reißverschlüsse und seitliches Band in Kontrastfarbe, 2 seitliche Taschen und 1 Brusttasche mit Reißverschluss, Nähte nicht versiegelt, Ärmelabschluss mit Strickbündchen, Reißverschluss zur Veredelung, wind- und wasserdicht (5.000mm Wassersäule), atmungsaktiv und wasserdampfdurchlässig, leicht taillierter Schnitt
S – M – L – XL – XXL
20 1 € 62,50

❸ 02.1074
James & Nicholson | JN 1074

❹ 02.1073
James & Nicholson | JN 1073

JAMES & NICHOLSON

❸ 02.1074 James & Nicholson | JN 1074
Herren Segeljacke
100% Polyester
1.500mm Wassersäule, angeschnittene Kapuze mit kontrastfarbiger Kordel, Reißverschlüsse in Kontrastfarbe, 2 seitliche Taschen mit Reißverschluss, durchgehende Windschutzblende mit Kinnschutz
S – M – L – XL – XXL – 3XL
30 1 € 42,50

❹ 02.1073 James & Nicholson | JN 1073
Damen Segeljacke
100% Polyester
Leicht taillierter Schnitt, angeschnittene Kapuze mit kontrastfarbiger Kordel, Reißverschlüsse in Kontrastfarbe, 2 seitliche Taschen mit Reißverschluss, durchgehende Windschutzblende mit Kinnschutz
S – M – L – XL – XXL
30 1 € 42,50

Die angegebenen Preise sind Richtpreise. Konkrete Preise entnehmen Sie bitte der aktuell gültigen Preisliste.

❶ 02.1076 James & Nicholson | JN 1076
Herren Bodywarmer „Maritim“
Außen: 100% Polyamid, Innen: 100% Polyester
Matte Oberfläche, elastische Kordel mit Stopper an Kapuze, durchgehende Windschutzblende, 2 Fronttaschen, Brusttasche innen, elastischer Abschluss am Armloch für perfekte Passform, kontrastfarbige Einfassungen, Reißverschluss zur Rückenveredelung, wind- und wasserabweisend (600mm Wassersäule)
S – M – L – XL – XXL – 3XL
20 1 € 49,–

❷ 02.1075 James & Nicholson | JN 1075
Damen Bodywarmer „Maritim“
Außen: 100% Polyamid, Innen: 100% Polyester
Leicht taillierter Schnitt, matte Oberfläche, elastische Kordel mit Stopper an Kapuze, durchgehende Windschutzblende, 2 Fronttaschen, Brusttasche innen, elastischer Abschluss am Armloch für perfekte Passform, kontrastfarbige Einfassungen, Reißverschluss zur Rückenveredelung, wind- und wasserabweisend (600mm Wassersäule)
S – M – L – XL – XXL
20 1 € 49,–

❶ 02.1076
James & Nicholson | JN 1076

❷ 02.1075
James & Nicholson | JN 1075

❸ 02.0984 James & Nicholson | JN 984
Herren Piqué Polo „Maritim“
190g/m², 100% gekämmte Baumwolle
Kragen mit kontrastfarbig abgesetztem Steg, 3er Knopfleiste, seitliche Uni-Einsätze, Flatlocknähte, Seitenschlitze, Details in Jeansoptik
S – M – L – XL – XXL – 3XL
50 1 € 25,–

❹ 02.0983 James & Nicholson | JN 983
Damen Piqué Polo „Maritim“
190g/m², 100% gekämmte Baumwolle
Taillierter Schnitt, Kragen mit kontrastfarbig abgesetztem Steg, 5er Knopfleiste, seitliche Uni-Einsätze, Flatlocknähte, Seitenschlitze, Details in Jeansoptik
S – M – L – XL – XXL
50 1 € 25,–

❸ 02.0984
James & Nicholson | JN 984

❹ 02.0983
James & Nicholson | JN 983

Die angegebenen Preise sind Richtpreise. Konkrete Preise entnehmen Sie bitte der aktuell gültigen Preisliste.

RUNNING COLLECITON

❶ 02.0475
James & Nicholson | JN 475

❷ 02.0476
James & Nicholson | JN 476

❸ 02.0489
James & Nicholson | JN 489

❹ 02.0490
James & Nicholson | JN 490

white/black | iron grey/lemon | green/iron grey | lemon/iron grey | tomato/black | grenadine/iron grey | atlantic/black

black/white | black/tomato | black/atlantic | iron grey/lemon | iron grey/green | iron grey/grenadine

❺ 02.0472 **James & Nicholson | JN 472**

❼ 02.0488 **James & Nicholson | JN 488**

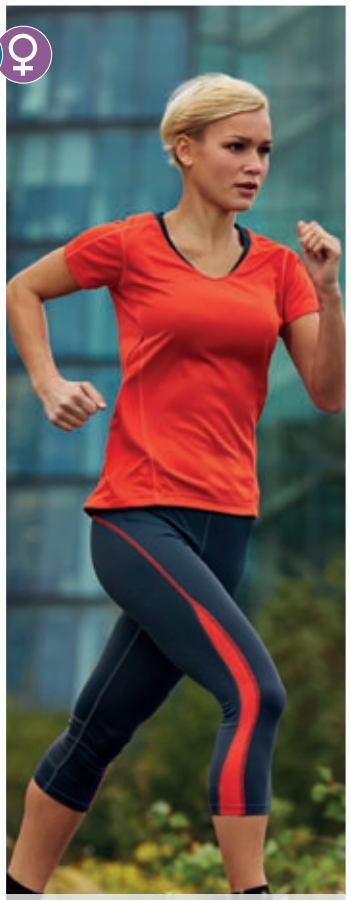

❻ 02.0471 **James & Nicholson | JN 471**

❽ 02.0481 **James & Nicholson | JN 481**

white/white | iron grey/lemon | black melange/ atlantic | black melange/ tomato | black melange/ white | grey melange/ green | grey melange/ lemon | grey melange/ grenadine | green/iron grey | lemon/iron grey | tomato/black | grenadine/iron grey | atlantic/black | black/white | black/tomato | black/atlantic | iron grey/lemon | iron grey/green | iron grey/ grenadine

❶ 02.0475 James & Nicholson | JN 475

Damen Performance Jacke
100% Polyester
Leicht taillierter Schnitt, unterlegter Reißverschluss mit Kinnschutz, 2 seitliche Taschen, kontrastfarbige Mesheinsätze am Arm und seitlich, Ventilationsöffnung am Rückenteil, elastische Kordel mit Stopper am Saum, Reflextransfer am Rückenteil, feuchtigkeitsregulierend und schnell trocknend, wind- und wasserabweisend, atmungsaktiv
XS – S – M – L – XL – XXL
50 | 1 | € 50,–

❷ 02.0476 James & Nicholson | JN 476

Herren Performance Jacke
100% Polyester
Unterlegter Reißverschluss mit Kinnschutz, 2 seitliche Taschen, kontrastfarbige Mesheinsätze am Arm und seitlich, Ventilationsöffnung am Rückenteil, elastische Kordel mit Stopper am Saum, Reflextransfer am Rückenteil, feuchtigkeitsregulierend und schnell trocknend, wind- und wasserabweisend, atmungsaktiv
S – M – L – XL – XXL
50 | 1 | € 50,–

❸ 02.0489 James & Nicholson | JN 489

Damen Laufhose
100% Polyester
Durchgehendes Meshfutter, seitliche Kontraststreifen, 2 Taschen mit Reißverschluss, elastischer Kordelbund, Beinabschluss mit Reißverschluss, Reflextransfer, wind- und wasserabweisend, atmungsaktiv
XS – S – M – L – XL – XXL
50 | 1 | € 30,–

❹ 02.0490 James & Nicholson | JN 490

Herren Laufhose
100% Polyester
Durchgehendes Meshfutter, seitliche Kontraststreifen, 2 Taschen mit Reißverschluss, elastischer Kordelbund, Beinabschluss mit Reißverschluss, Reflextransfer, wind- und wasserabweisend, atmungsaktiv
S – M – L – XL – XXL
50 | 1 | € 30,–

❺ 02.0472 James & Nicholson | JN 472

Herren Lauf Shirt
125g/m², 100% Polyester
Kontrastfarbige Einsätze und Flatlocknähte, feuchtigkeitsregulierend, schnell trocknend, Reflextransfer am Rückenteil
S – M – L – XL – XXL
50 | 1 | € 13,90

❻ 02.0471 James & Nicholson | JN 471

Damen V-Neck Lauf Shirt
125g/m², 100% Polyester
Leicht taillierter Schnitt, kontrastfarbige Einsätze und Flatlocknähte, feuchtigkeitsregulierend, schnell trocknend, Reflextransfer am Rückenteil
XS – S – M – L – XL – XXL
50 | 1 | € 13,90

❼ 02.0488 James & Nicholson | JN 488

Herren Laufhose
100% Polyester
Innenslip aus Meshmaterial, kleine Schlüsseltasche mit Reißverschluss, elastischer Kordelbund, Reflextransfer, wind- und wasserabweisend, atmungsaktiv
S – M – L – XL – XXL
50 | 1 | € 17,40

❽ 02.0481 James & Nicholson | JN 481

Damen 3/4 Laufhose
245g/m², 90% Polyamid, 10% Elasthan
Atmungsaktive Mesheinsätze, kontrastfarbige Einsätze und Flatlocknähte, Reflexdruck und Reißverschlusstasche an der Rückseite, elastischer Bund mit Kordelzug
XS – S – M – L – XL – XXL
50 | 1 | € 29,–

Die angegebenen Preise sind Richtpreise. Konkrete Preise entnehmen Sie bitte der aktuell gültigen Preisliste.

❶ 02.0470
James & Nicholson | JN 470

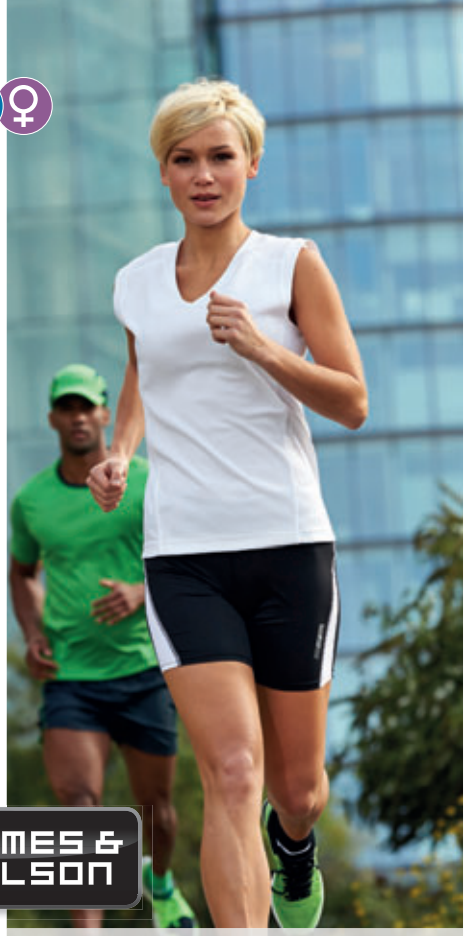

❷ 02.0469
James & Nicholson | JN 469

❸ 02.0478
James & Nicholson | JN 478

❹ 02.0477
James & Nicholson | JN 477

white/white | iron grey/lemon | black melange/atlantic | black melange/tomato | black melange/white | grey melange/green | grey melange/lemon

grey melange/grenadine | green/iron grey | lemon/iron grey | tomato/black | grenadine/iron grey | atlantic/black

black/white | black/tomato | black/atlantic | iron grey/lemon | iron grey/green | iron grey/grenadine

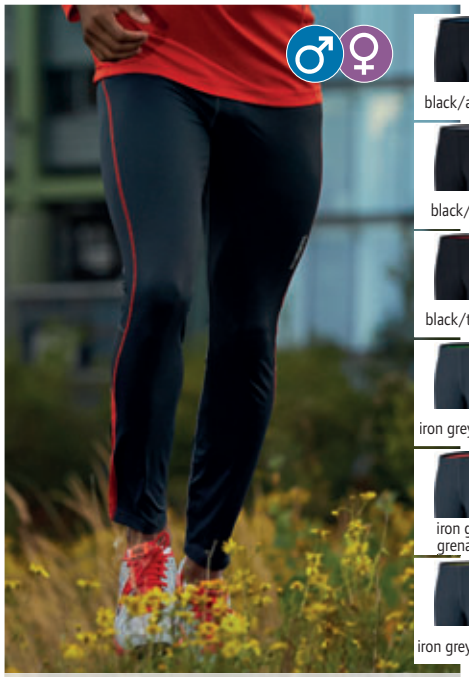

black/atlantic | black/white | black/tomato | iron grey/green | iron grey/grenadine | iron grey/lemon

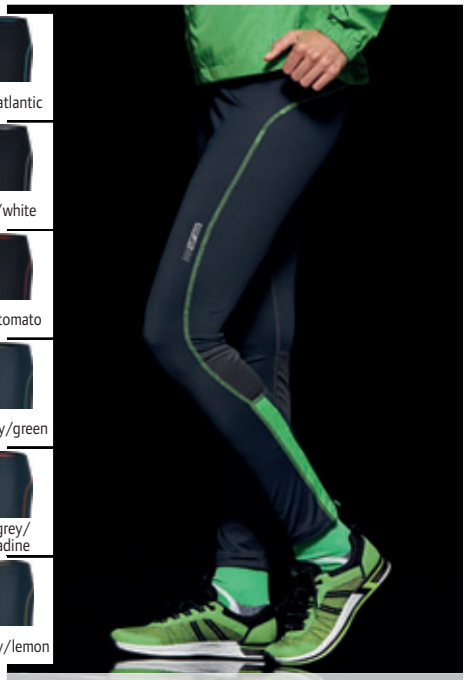

❺ 02.0480
James & Nicholson | JN 480

❻ 02.0479
James & Nicholson | JN 479

❶ 02.0470 James & Nicholson | JN 470

Herren Lauf Shirt ärmellos
125g/m², 100% Polyester
Kontrastfarbige Einsätze und Flatlocknähte, feuchtigkeitsregulierend, schnell trocknend, Reflextransfer am Rückenteil
S – M – L – XL – XXL
50 1 € 12,50

❷ 02.0469 James & Nicholson | JN 469

Damen V-Neck Lauf Shirt ärmellos
125g/m², 100% Polyester
Leicht taillierter Schnitt, V-Ausschnitt, kontrastfarbige Einsätze und Flatlocknähte, feuchtigkeitsregulierend, schnell trocknend, Reflextransfer am Rückenteil
XS – S – M – L – XL – XXL
50 1 € 12,50

❸ 02.0478 James & Nicholson | JN 478

Herren Lauf Short
200g/m², 85% Polyamid, 15% Elasthan
Kontrastfarbige Einsätze und Flatlocknähte, Reflextransfer und Reißverschlusstasche an der Rückseite, elastischer Bund mit Kordelzug
S – M – L – XL – XXL
50 1 € 21,50

❹ 02.0477 James & Nicholson | JN 477

Damen Lauf Short
200g/m², 85% Polyamid, 15% Elasthan
Kontrastfarbige Einsätze und Flatlocknähte, Reflextransfer und Reißverschlusstasche an der Rückseite, elastischer Bund mit Kordelzug
XS – S – M – L – XL – XXL
50 1 € 21,50

❺ 02.0480 James & Nicholson | JN 480

Herren Laufhose
245g/m², 90% Polyamid, 10% Elasthan
Atmungsaktive Mesheinsätze, kontrastfarbige Einsätze und Flatlocknähte, Beinabschluss mit Reißverschluss, Reflextransfer und Reißverschlusstasche an der Rückseite, elastischer Bund mit Kordelzug
S – M – L – XL – XXL
50 1 € 36,50

❻ 02.0479 James & Nicholson | JN 479

Damen Laufhose
245g/m², 90% Polyamid, 10% Elasthan
Atmungsaktive Mesheinsätze, kontrastfarbige Einsätze und Flatlocknähte, Beinabschluss mit Reißverschluss, Reflextransfer und Reißverschlusstasche an der Rückseite, elastischer Bund mit Kordelzug
XS – S – M – L – XL – XXL
50 1 € 36,50

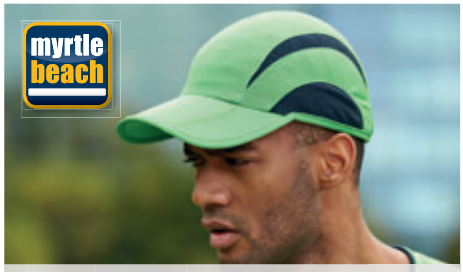

❼ 03.6580
Myrtle Beach | MB 6580

white/white | black/atlantic | iron grey/lemon | green/iron grey | lemon/iron grey | tomato/black | grenadine/iron grey | atlantic/black

Funktions 3 Panel Kappe
100% Polyester
Dynamische Mesheinsätze, geformtes eingefasstes Schild mit 2 zierenden Flatlock Nähten, komfortable stirnanliegende Form, angenehmer Tragekomfort durch wattiertes Polyesterschweißband, Klettverschluss mit Silikonlasche zur Größenregulierung, atmungsaktiv, feuchtigkeitsregulierend und schnell trocknend
onesize
144 24 € 12,–

Die angegebenen Preise sind Richtpreise. Konkrete Preise entnehmen Sie bitte der aktuell gültigen Preisliste.

RUNNING COLLECTION

❶ 02.0306
James & Nicholson | JN 306

❷ 02.0316
James & Nicholson | JN 316

❶ 02.0306
James & Nicholson | JN 306
Herren Lauf Shirt
140g/m², 100% Polyester
Atmungsaktiv, feuchtigkeitsregulierend und schnelltrocknend, leicht und komfortabel, kontrastfarbige Mesheinsätze, Reflexdruck im Rückenteil
S – M – L – XL – XXL – 3XL
50 1 € 13,30

❷ 02.0316
James & Nicholson | JN 316
Damen Lauf Shirt
140g/m², 100% Polyester
Leicht tailliert, V-Ausschnitt, atmungsaktiv, feuchtigkeitsregulierend und schnelltrocknend, leicht und komfortabel, kontrastfarbige Mesheinsätze, Reflexdruck im Rückenteil
XS – S – M – L – XL – XXL
50 1 € 13,30

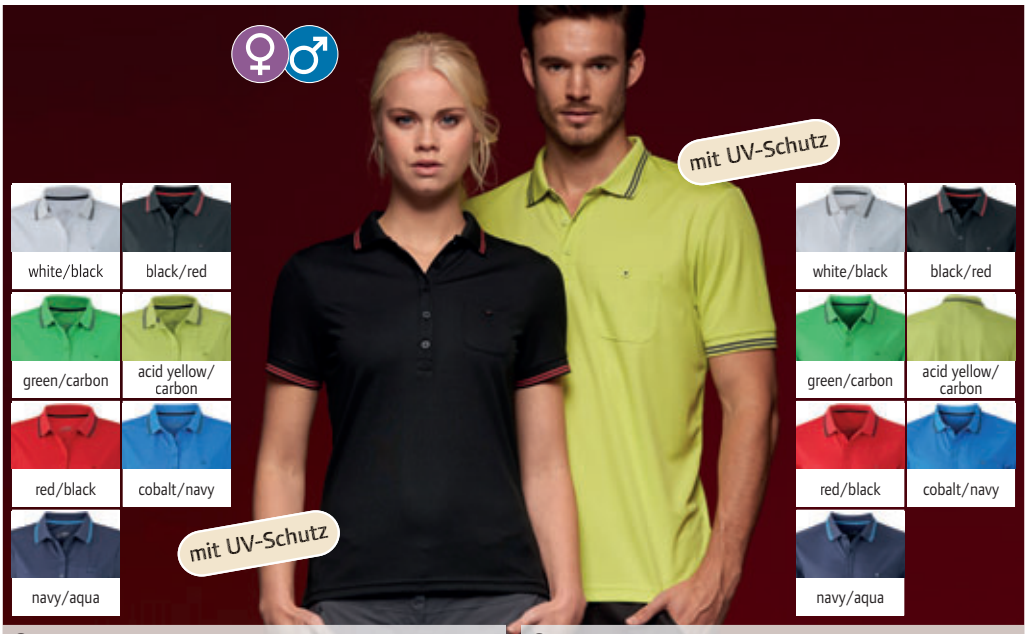

❸ 02.0701
James & Nicholson | JN 701

❹ 02.0702
James & Nicholson | JN 702

❸ 02.0701
James & Nicholson | JN 701
Damen Funktions Polo
160g/m², 100% Polyester
Leicht tailliert, Micro Polyester, 5er Knopfleiste, Strickkragen und Armbündchen mit Kontraststreifen, Brusttasche mit Knopf, Seitenschlitze, atmungsaktiv, schnelltrocknend, UV-Schutz 25
S – M – L – XL – XXL
50 1 € 23,90

❹ 02.0702
James & Nicholson | JN 702
Herren Funktionspolo
160g/m², 100% Polyester
Micro Polyester, 3er Knopfleiste Strickkragen und Armbündchen mit Kontraststreifen, Brusttasche mit Knopf, Seitenschlitze, atmungsaktiv, schnelltrocknend, UV-Schutz 25
S – M – L – XL – XXL – 3XL
50 1 € 23,90

❺ 02.0391
James & Nicholson | JN 391

❻ 02.0390
James & Nicholson | JN 390

❺ 02.0391
James & Nicholson | JN 391
Herren Lauf Shirt
140g/m², 100% Polyester, TOPCOOL®
Atmungsaktiv, feuchtigkeitsregulierend, schnell trocknend, leicht und komfortabel, kontrastfarbige Einsätze, Reflektortransfer und Pipings
S – M – L – XL – XXL – 3XL
50 1 € 12,70

❻ 02.0390
James & Nicholson | JN 390
Damen V-Neck Lauf Shirt
140g/m², 140g/m², 100% Polyester TOPCOOL®
Leicht taillierter Schnitt, atmungsaktiv, feuchtigkeitsregulierend, schnell trocknend, leicht und komfortabel, kontrastfarbige Einsätze, Reflektortransfer und Pipings
S – M – L – XL – XXL
50 1 € 12,70

Die angegebenen Preise sind Richtpreise. Konkrete Preise entnehmen Sie bitte der aktuell gültigen Preisliste.

JAMES & NICHOLSON

BEST SELLER

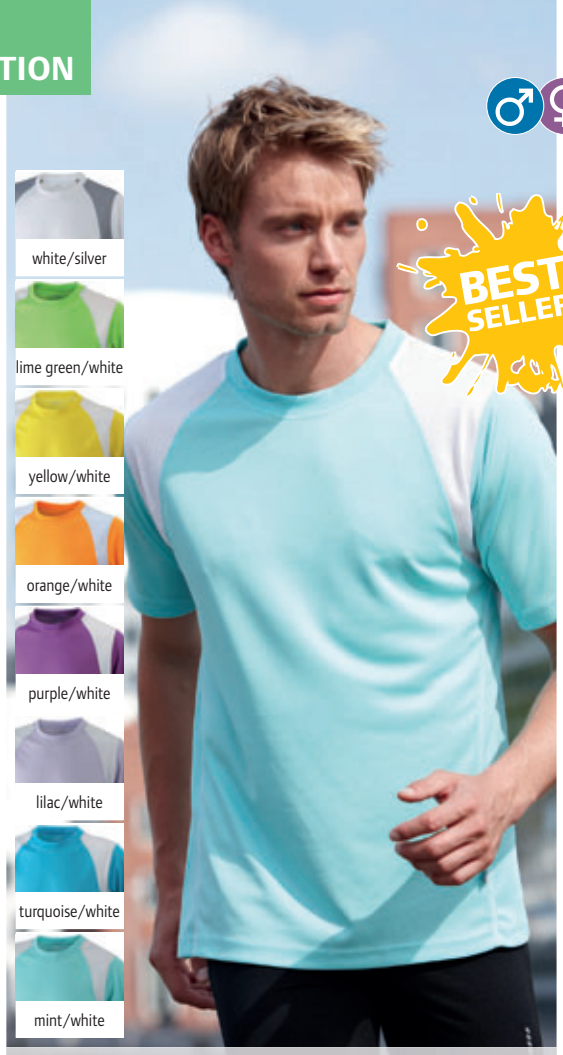

❶ 02.0397
James & Nicholson | JN 397

❷ 02.0396
James & Nicholson | JN 396

❶ 02.0397 **James & Nicholson | JN 397**
Herren Lauf Shirt
140g/m², 100% Polyester
TOPCOOL®
Atmungsaktiv, feuchtigkeitsregulierend, schnell trocknend, leicht und komfortabel, kontrastfarbige, reibungsarme Flachnähte, Reflektortransfer und Pipings
S – M – L – XL – XXL – 3XL
50 1 € 12,70

❷ 02.0396 **James & Nicholson | JN 396**
Damen Lauf Shirt
140g/m², 100% Polyester
TOPCOOL®
Leicht taillierter Schnitt, atmungsaktiv, V-Ausschnitt, feuchtigkeitsregulierend, schnell trocknend, leicht und komfortabel, kontrastfarbige, reibungsarme Flachnähte, Reflektortransfer und Pipings
S – M – L – XL – XXL
50 1 € 12,70

JAMES & NICHOLSON

❸ 02.397K
James & Nicholson | JN 397K

❹ 02.0305
James & Nicholson | JN 305

❸ 02.397K **James & Nicholson | JN 397K**
Kinder Lauf Shirt
140g/m², 100% Polyester
TOPCOOL®
Atmungsaktiv, feuchtigkeitsregulierend, schnell trocknend, leicht und komfortabel, kontrastfarbige reibungsarme Flachnähte, Reflektortransfer und Pipings, Microfaserpolyester
M – L – XL – XXL
50 1 € 11,60

❹ 02.0305 **James & Nicholson | JN 305**
Herren Lauf Shirt ärmellos
140g/m², 100% Polyester
Atmungsaktiv, feuchtigkeitsregulierend und schnelltrocknend, leicht und komfortabel, kontrastfarbige Mesh Einsätze, Reflexdruck im Rückenteil
S – M – L – XL – XXL – 3XL
50 1 € 12,10

Die angegebenen Preise sind Richtpreise. Konkrete Preise entnehmen Sie bitte der aktuell gültigen Preisliste.

black

black

black

black

❶ 02.0436 James & Nicholson | JN 436

Herren Lauf Short
200g/m², 90% Polyamid, 10% Elasthan (Lycra®)
Weiche elastische Qualität mit Lycra®, atmungsaktive Gewebeeinsätze, kontrastfarbige hautfreundliche Flachnähte, Reflextransfer und Reißverschlusstasche an der Rückseite, elastischer Bund mit Kordelzug
S – M – L – XL – XXL – 3XL
50 1 € 19,60

❷ 02.0435 James & Nicholson | JN 435

Damen Lauf Short
200g/m², 90% Polyamid, 10% Elasthan (Lycra®)
Weiche elastische Qualität mit Lycra®, atmungsaktive Gewebeeinsätze, kontrastfarbige hautfreundliche Flachnähte, Reflextransfer und Reißverschlusstasche an der Rückseite, elastischer Bund mit Kordelzug
S – M – L – XL – XXL
50 1 € 19,60

❸ 02.0438 James & Nicholson | JN 438

Herren 3/4 Laufhose
240g/m², 90% Polyamid, 10% Elasthan (Lycra®)
Weiche elastische Qualität mit Lycra®, atmungsaktive Gewebeeinsätze, kontrastfarbige hautfreundliche Flachnähte, Reflextransfer und Reißverschlusstasche an der Rückseite, elastischer Bund mit Kordelzug
S – M – L – XL – XXL – 3XL
50 1 € 23,90

❹ 02.0437 James & Nicholson | JN 437

Damen 3/4 Laufhose
240g/m², 90% Polyamid, 10% Elasthan (Lycra®)
Weiche elastische Qualität mit Lycra®, atmungsaktive Gewebeeinsätze, kontrastfarbige hautfreundliche Flachnähte, Reflextransfer und Reißverschlusstasche an der Rückseite, elastischer Bund mit Kordelzug
S – M – L – XL – XXL
50 1 € 23,90

black

black

black

black

❺ 02.0302 James & Nicholson | JN 302

Herren Lauf Short
200g/m², 90% Polyamid, 10% Elasthan (Lycra®)
Angenehme elastische Qualität mit Lycra®, atmungsaktiv, feuchtigkeitsregulierend und schnelltrocknend, seitlicher Mesh Einsatz, Flachnähte, elastischer Kordelbund, kleine Schlüsseltasche mit Reißverschluss
S – M – L – XL – XXL
50 1 € 19,60

❻ 02.0312 James & Nicholson | JN 312

Damen Lauf Short
200g/m², 90% Polyamid, 10% Lycra®
Angenehme elastische Qualität mit Lycra®, atmungsaktiv, feuchtigkeitsregulierend und schnelltrocknend, seitlicher Mesh Einsatz, Flachnähte, elastischer Kordelbund, kleine Schlüsseltasche mit Reißverschluss
S – M – L – XL
50 1 € 19,60

❼ 02.0304 James & Nicholson | JN 304

Herren Laufhose
240g/m², 90% Polyamid, 10% Elasthan (Lycra®); Angenehme elastische Qualität mit Lycra®, atmungsaktiv, feuchtigkeitsregulierend und schnelltrocknend, Flachnähte, elastischer Kordelbund, Beinabschluss mit Reißverschluss, reflektierender Paspel und Haftgummi, kleine Schlüsseltasche mit Reißverschluss, Reflexpaspel
S – M – L – XL – XXL
50 1 € 33,50

❽ 02.0314 James & Nicholson | JN 314

Damen Lauflegging lang
240g/m², 90% Polyamid, 10% Lycra®
Angenehme elastische Qualität mit Lycra®, atmungsaktiv, feuchtigkeitsregulierend und schnelltrocknend, Flachnähte, elastischer Kordelbund, Beinabschluss mit Reißverschluss, reflektierender Paspel und Haftgummi, kleine Schlüsseltasche mit Reißverschluss, Reflexpaspel
S – M – L – XL
50 1 € 33,–

Die angegebenen Preise sind Richtpreise. Konkrete Preise entnehmen Sie bitte der aktuell gültigen Preisliste.

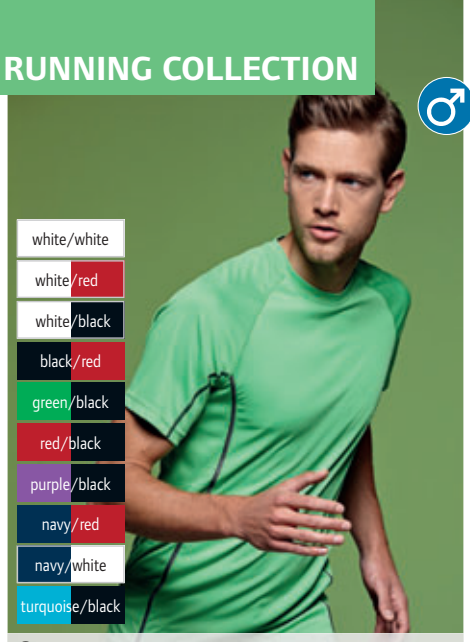

❶ 02.0421
James & Nicholson | JN 421

❷ 02.0422
James & Nicholson | JN 422

❶ 02.0421 **James & Nicholson | JN 421**
Herren Reflex Lauf Shirt
140g/m², 100% Polyester
Reflektierende Details, hochwertiges Funktions-Polyester, feuchtigkeitsregulierend, atmungsaktiv und schnelltrocknend, Upgrade-Silver Ausrüstung, leicht und komfortabel, Gewebeeinsätze unterm Arm und im Rückenteil, reflektierende Nähte im Vorderteil, Reflexdruck im Rückenteil
S – M – L – XL – XXL – 3XL
50 1 € 25,70

❷ 02.0422 **James & Nicholson | JN 422**
Damen Reflex Lauf Shirt
140g/m², 100% Polyester
Leicht taillierter Schnitt, reflektierende Details, hochwertiges Funktions-Polyester, feuchtigkeitsregulierend, atmungsaktiv und schnelltrocknend, Upgrade-Silver Ausrüstung, leicht und komfortabel, Gewebeeinsätze unterm Arm und im Rückenteil, reflektierende Nähte im Vorderteil, Reflexdruck im Rückenteil
S – M – L – XL – XXL
50 1 € 25,70

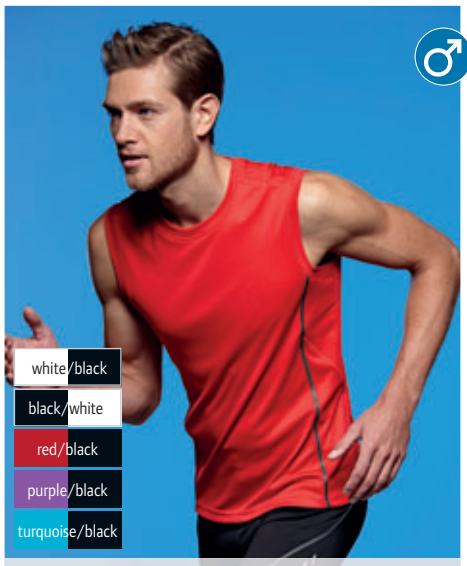

❸ 02.0423
James & Nicholson | JN 423

❹ 02.0424
James & Nicholson | JN 424

❸ 02.0423 **James & Nicholson | JN 423**
Herren Reflex Lauf Shirt ärmellos
140g/m², 100% Polyester
Reflektierende Details, hochwertiges Funktions-Polyester, feuchtigkeitsregulierend, atmungsaktiv und schnelltrocknend, Upgrade-Silver Ausrüstung, leicht und komfortabel, Gewebeeinsätze unterm Arm und im Rückenteil, reflektierende Nähte im Vorderteil, Reflexdruck im Rückenteil
S – M – L – XL – XXL – 3XL
50 1 € 23,60

❹ 02.0424 **James & Nicholson | JN 424**
Damen Reflex Lauf Top
140g/m², 100% Polyester
Reflektierende Details, hochwertiges Funktions-Polyester, feuchtigkeitsregulierend, atmungsaktiv und schnelltrocknend, Upgrade-Silver Ausrüstung, leicht und komfortabel, reflektierende Nähte im Vorderteil, Reflexdruck im Rückenteil, seitlich kleine Tasche mit Reißverschluss, keine Gewebeeinsätze
S – M – L – XL – XXL
50 1 € 23,60

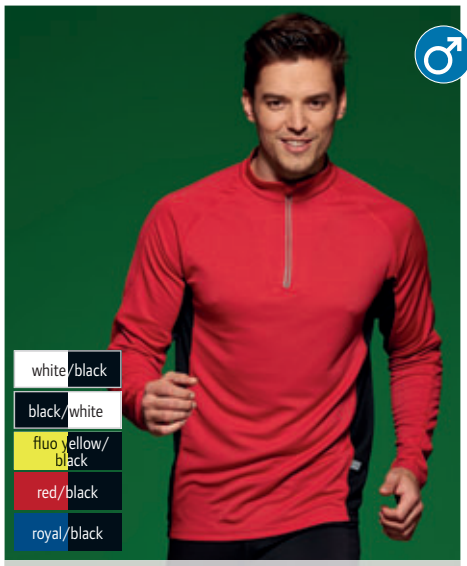

❺ 02.0307
James & Nicholson | JN 307

❻ 02.0317
James & Nicholson | JN 317

❼ 02.0555 **James & Nicholson | JN 555**

Herren Lauf Shirt langarm
180g/m², 100% Polyester
Atmungsaktiv, feuchtigkeitsregulierend und schnelltrocknend, leicht und komfortabel, Stehkragen mit Reißverschluss und Reflexpaspel, kontrastfarbige Mesheinsätze, Reflexdruck im Rückenteil
S – M – L – XL – XXL – 3XL
50 1 € 17,20

Damen Lauf Shirt langarm
180g/m², 100% Micropolyester
Atmungsaktiv, feuchtigkeitsregulierend und schnelltrocknend, leicht und komfortabel, Stehkragen mit Reißverschluss und Reflexpaspel, kontrastfarbige Mesheinsätze, Reflexdruck im Rückenteil
S – M – L – XL – XXL
50 1 € 17,20

Damen Jogginghose
260g/m², 95% gekämmte ringgesponnene Baumwolle, 5% Elasthan, French Terry
Für Freizeit und Fitness, weicher Elastik-Rippbund mit Kordel, Doppelnähte
S – M – L – XL – XXL
30 1 € 27,50

Die angegebenen Preise sind Richtpreise. Konkrete Preise entnehmen Sie bitte der aktuell gültigen Preisliste.

❶ 02.0322
James & Nicholson | JN 322

❷ 02.0462
James & Nicholson | JN 462

❸ 02.0324
James & Nicholson | JN 324

❹ 02.0463
James & Nicholson | JN 463

❺ 02.0323
James & Nicholson | JN 323

❻ 02.0336
James & Nicholson | JN 336

❼ 02.0335
James & Nicholson | JN 335

❶ 02.0322 **James & Nicholson | JN 322**

Herren Radhose kurz
190g/m², 80% Polyamid, 20% Elasthan (Lycra®)
Angenehme elastische Qualität mit Lycra®, atmungsaktiv, feuchtigkeitsregulierend und schnelltrocknend, ergonomisch geformter Sitzpolster, antimikrobiell ausgerüstet mit Coolmax® Silver, Beinabschluss mit rutschfestem Gummi, Flachnähte, elastischer Kordelbund, reflektierender Druck für verbesserte Sichtbarkeit
S – M – L – XL – XXL
50 1 € 37,50

❷ 02.0462 **James & Nicholson | JN 462**

Damen Radhose kurz
220g/m²,, 220g/m², 80% Polyamid, 20% Elasthan
Angenehme elastische Qualität, ergonomisch geformtes Sitzpolster, antimikrobiell ausgerüstet mit Coolmax® Silver, elastischer und weicher Bund, Beinabschluss ohne Gummi, ohne Bein-Innennaht, reflektierender Druck für mehr Sicherheit, 1 Innentasche, atmungsaktiv, feuchtigkeitsregulierend und schnell trocknend
S – M – L – XL – XXL
50 1 € 32,50

❸ 02.0324 **James & Nicholson | JN 324**

Herren Radhose lang
240g/m², Vorderhose: 100% Polyester, Hinterhose: 86% Polyamid, 14% Elasthan (Lycra®)
mit Reflexpaspeln, Vorderseite: winddichtes und atmungsaktives Softshell-Material, Rückseite: angenehmes elastisches Material mit Lycra®, feuchtigkeitsregulierend und schnelltrocknend, ergonomisch geformter Sitzpolster, antimikrobiell ausgerüstet mit Coolmax® Silver, Beinabschluss mit rutschfestem Gummi, Reißverschluss und Reflexpaspel, Flachnähte, elastischer Kordelbund, kleine Reißverschlusstasche hinten
S – M – L – XL – XXL
50 1 € 52,–

❹ 02.0463 **James & Nicholson | JN 463**

Damen 3/4 Radhose
220g/m², 80% Polyamid, 20% Elasthan
Angenehme elastische Qualität, ergonomisch geformtes Sitzpolster, antimikrobiell ausgerüstet mit Coolmax® Silver, elastischer und weicher Bund ohne Gummi, Anti-Rutsch-Gummi am Beinabschluss, reflektierender Druck für mehr Sicherheit, 1 Innentasche, Flachnähte, atmungsaktiv, feuchtigkeitsregulierend und schnell trocknend
S – M – L – XL – XXL
50 1 € 37,–

Herren Radhose mit Trägern kurz
190g/m², 80% Polyamid, 20% Elasthan (Lycra®)
Angenehme elastische Qualität mit Lycra®, atmungsaktiv, feuchtigkeitsregulierend und schnelltrocknend, Netzeinsatz im Rücken optimiert den Feuchtigkeitstransport, ergonomisch geformter Sitzpolster antimikrobiell ausgerüstet mit Coolmax® Silver, Beinabschluss mit rutschfestem Gummi, Flachnähte, reflektierende Paspel in Seitennaht, kleine Tasche im Rückenteil mit Reißverschluss
S – M – L – XL – XXL
50 1 € 46,50

Rad Handschuhe (Sommer)
Außen: 96% Polyester, 4% Elasthan, Innenhand: 70% Polyamid, 30% Polyurethan, Innen: 100% Polyester Struktur-Elastik-Material, wind- und wasserabweisend, atmungsaktiv, schnelltrocknend und wärmeregulierend, geringe Feuchtigkeitsaufnahme, Frotteedaumen, Reflexelemente, Klettverschluss, Synthetikleder mit ergonomischer Gelpolsterung und rutschhemmendem Druck
S – M – L – XL
200 1 € 13,10

Rad Handschuhe (Winter)
Außen: 96% Polyester, 4% Elasthan, Innenhand: 70% Polyamid, 30% Polyurethan, Innen: 100% Polyester, Mittelschicht: 100% Polyurethan, Struktur-Elastik-Material 2.000mm Wassersäule, wind- und wasserdicht, atmungsaktiv, schnelltrocknend und wärmeregulierend, geringe Feuchtigkeitsaufnahme, Frotteedaumen, Reflexelemente, Klettverschluss, Synthetikleder mit ergonomischer Gelpolsterung und rutschhemmendem Druck, laminiertes wärmendes Vollfinger-Gel
S – M – L – XL
100 1 € 19,90

Die angegebenen Preise sind Richtpreise. Konkrete Preise entnehmen Sie bitte der aktuell gültigen Preisliste.

❶ 02.0454
James & Nicholson | JN 454
Herren Rad Shirt mit Zip
150g/m², 100% Polyester COOLDRY™
Teilbarer arretierbarer unterlegter Reißverschluss mit Kinnschutz, kontrastfarbige Einsätze, Rückentasche mit arretierbarem Reißverschluss, ergonomisch verlängertes Rückenteil mit Anti-Rutsch-Gummi am Rückenteil, atmungsaktiv, feuchtigkeitsregulierend, schnell trocknend, leicht und komfortabel
S – M – L – XL – XXL – 3XL
50 1 € 22,20

❷ 02.0453
James & Nicholson | JN 453
Damen Rad Shirt mit Zip
150g/m², 100% Polyester COOLDRY™
Leicht taillierter Schnitt, teilbarer arretierbarer unterlegter Reißverschluss mit Kinnschutz, kontrastfarbige Einsätze, Rückentasche mit arretierbarem Reißverschluss, ergonomisch verlängertes Rückenteil mit Anti-Rutsch-Gummi am Rückenteil, atmungsaktiv, feuchtigkeitsregulierend, schnell trocknend, leicht und komfortabel
S – M – L – XL – XXL
50 1 € 22,20

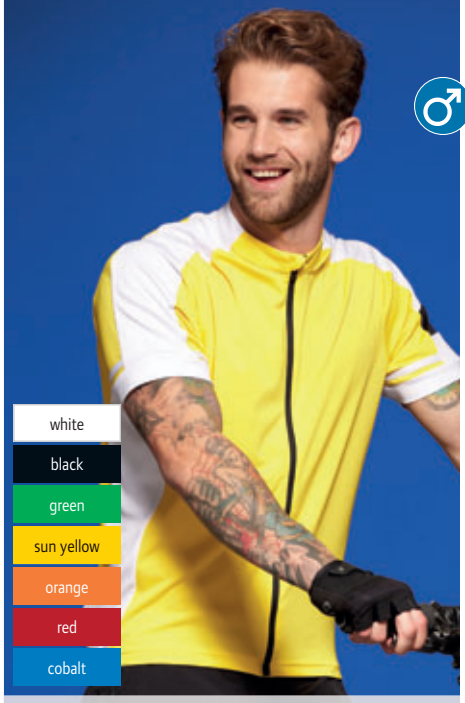

❶ 02.0454
James & Nicholson | JN 454

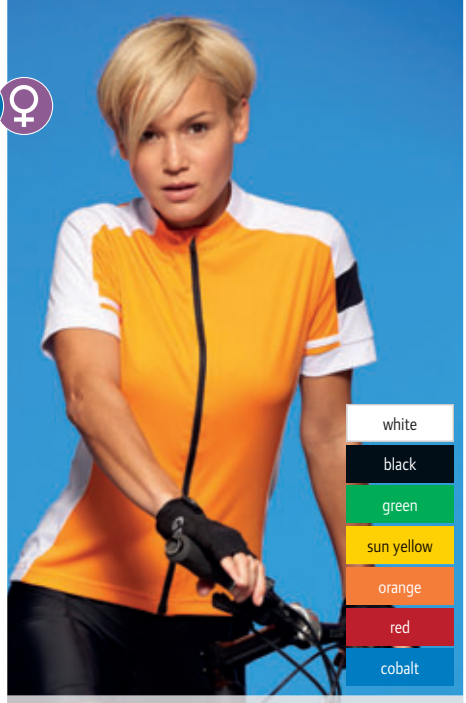

❷ 02.0453
James & Nicholson | JN 453

❸ 02.0461
James & Nicholson | JN 461
Herren Rad Shorts
100g/m² Außenhose: 100% Polyamid, 170g/m² Innenhose: 90% Polyamid, 10% Elasthan
Außen-Web-Shorts mit extra elastischer Innen-Bike-Shorts, 2 Seitentaschen mit arretierbarem Reißverschluss, Reflexpaspel an der Vorderhose, extra Innenhose mit ergonomisch geformtem Sitzpolster, Sitzpolster antimikrobiell ausgerüstet mit Coolmax® Silver, elastischer Bund, Flachnähte, atmungsaktiv, feuchtigkeitsregulierend und schnell trocknend, 1 Gesäßtasche mit arretierbarem Reißverschluss, Anti-Rutsch-Gummi am Beinabschluss
S – M – L – XL – XXL – 3XL
50 1 € 51,50

❹ 02.0460
James & Nicholson | JN 460
Damen Rad Shorts
100g/m² Außenhose: 100% Polyamid, 170g/m² Innenhose: 90% Polyamid, 10% Elasthan
Außen-Web-Shorts mit extra elastischer Innen-Bike-Shorts, 2 Seitentaschen mit arretierbarem Reißverschluss, Reflexpaspel an der Vorderhose, extra Innenhose mit ergonomisch geformtem Sitzpolster, Sitzpolster antimikrobiell ausgerüstet mit Coolmax® Silver, elastischer Bund, Flachnähte, atmungsaktiv, feuchtigkeitsregulierend und schnell trocknend, Anti-Rutsch-Gummi am Beinabschluss, keine Gesäßtasche
S – M – L – XL – XXL
50 1 € 51,50

❸ 02.0461
James & Nicholson | JN 461

❹ 02.0460
James & Nicholson | JN 460

❺ 02.0440
James & Nicholson | JN 440
Winddichte Herren Sport Jacke
Vorderteil und Ärmel: 100% Polyester, Rückenteil: 86% Polyamid, 14% Elasthan
Winddichte Vorderseite, 3 Lagen Funktionsmaterial mit TPU Membran, atmungsaktives elastisches Rückenteil, feuchtigkeitsregulierend und schnell trocknend, unterlegter Frontreißverschluss mit Reflexpaspel und Kinnschutz, kontrastfarbige Einsätze, 2 Seitentaschen mit Reißverschluss, reflektierende Details im Vorderteil Rückenteil und am Ärmel, elastische Kordel mit Stopper am Saum
S – M – L – XL – XXL – 3XL
30 1 € 59,50

❻ 02.0439
James & Nicholson | JN 439
Winddichte Damen Sport Jacke
Vorderteil und Ärmel: 100% Polyester, Rückenteil: 86% Polyamid, 14% Elasthan
Leicht taillierter Schnitt, winddichte Vorderseite, 3 Lagen Funktionsmaterial mit TPU Membran, atmungsaktives elastisches Rückenteil, feuchtigkeitsregulierend und schnell trocknend, unterlegter Frontreißverschluss mit Reflexpaspel und Kinnschutz, kontrastfarbige Einsätze, 2 Seitentaschen mit Reißverschluss, reflektierende Details im Vorderteil Rückenteil und am Ärmel, elastische Kordel mit Stopper am Saum
S – M – L – XL – XXL
30 1 € 59,50

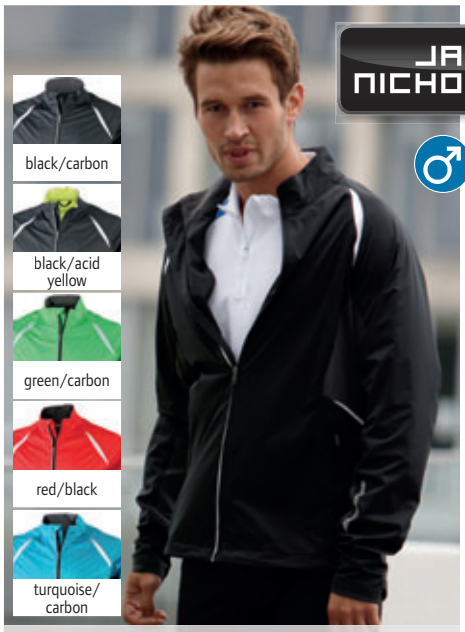

❺ 02.0440
James & Nicholson | JN 440

❻ 02.0439
James & Nicholson | JN 439

Die angegebenen Preise sind Richtpreise. Konkrete Preise entnehmen Sie bitte der aktuell gültigen Preisliste.

black
carbon
sand
dusty olive

❶ 02.1028
James & Nicholson | JN 1028

black
carbon
sand
dusty olive

❷ 02.1029
James & Nicholson | JN 1029

❶ 02.1028
James & Nicholson | JN 1028
Herren Zip Off Trekking Hose
Außen und Mittelschicht: 100% Polyester
Wasser- und schmutzabweisende Teflon® Ausrüstung, hoher Tragekomfort, schnell trocknend, Bund seitlich mit elastischen Einsätzen, 2 seitliche Taschen mit Reißverschluss, 2 Gesäßtaschen, 2 große aufgesetzte Taschen, durch Reißverschluss abnehmbare Hosenbeine, Reißverschluss am Bein (erleichtert das An- und Ausziehen mit Schuhen)
S – M – L – XL – XXL – 3XL
30 1 € 45,–

❷ 02.1029
James & Nicholson | JN 1029
Damen Zip Off Trekking Hose
Außen und Mittelschicht: 100% Polyester
Wasser- und schmutzabweisende Teflon® Ausrüstung, hoher Tragekomfort, schnell trocknend, Bund seitlich mit elastischen Einsätzen, 2 seitliche Taschen mit Reißverschluss, 2 Gesäßtaschen, 2 große aufgesetzte Taschen, durch Reißverschluss abnehmbare Hosenbeine, Reißverschluss am Bein (erleichtert das An- und Ausziehen mit Schuhen)
S – M – L – XL – XXL
30 1 € 45,–

black
carbon
stone

❸ 02.0583
James & Nicholson | JN 583

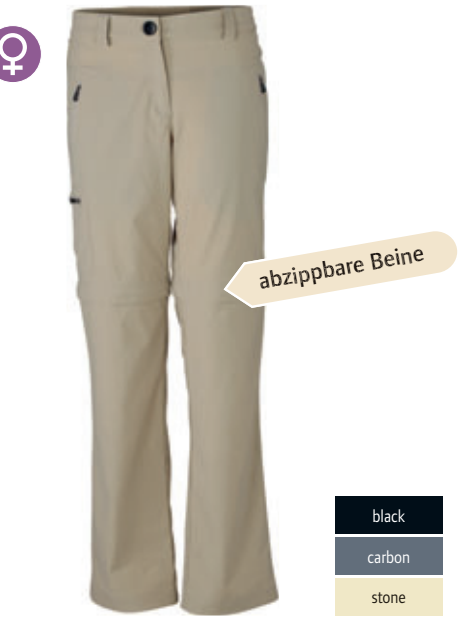

black
carbon
stone

❹ 02.0582
James & Nicholson | JN 582

❸ 02.0583
James & Nicholson | JN 583
Herren Stretch Zipp-Off Hose
94% Polyamid, 6% Elasthan
Einfach zur Shorts abzippbar, leichtes robustes und elastisches Gewebe, wasserabweisend und schnelltrocknend, teilelastischer Bund mit Gürtelschlaufen, 2 seitliche Taschen mit Reißverschluss, 1 aufgesetzte Tasche mit Reißverschluss, 1 Gesäßtasche
S – M – L – XL – XXL – 3XL
25 1 € 52,50

❹ 02.0582
James & Nicholson | JN 582
Damen Stretch Zipp-Off Hose
94% Polyamid, 6% Elasthan
Einfach zur Shorts abzippbar, leichtes robustes und elastisches Gewebe, wasserabweisend und schnelltrocknend, teilelastischer Bund mit Gürtelschlaufen, 2 seitliche Taschen mit Reißverschluss, 1 aufgesetzte Tasche mit Reißverschluss, 1 Gesäßtasche
S – M – L – XL – XXL
25 1 € 52,50

black

❺ 02.0585
James & Nicholson | JN 585

black

❻ 02.0584
James & Nicholson | JN 584

❺ 02.0585
James & Nicholson | JN 585
Herren Outdoor Hose
53% Polyamid, 39% Polyester, 8% Elasthan
Leicht geformte Kniepartie, robustes schnelltrocknendes wärmendes Gewebe, teilelastischer Bund mit Gürtelschlaufen, strapazierfähige Besätze an der Beininnenseite, 2 seitliche Taschen mit Reißverschluss, 1 aufgesetzte Tasche und 1 Gesäßtasche mit Reißverschluss
S – M – L – XL – XXL – 3XL
25 1 € 57,50

❻ 02.0584
James & Nicholson | JN 584
Damen Outdoor Hose
53% Polyamid, 39% Polyester, 8% Elasthan
Leicht geformte Kniepartie, robustes schnelltrocknendes wärmendes Gewebe, teilelastischer Bund mit Gürtelschlaufen, strapazierfähige Besätze an der Beininnenseite, 2 seitliche Taschen mit Reißverschluss, 1 aufgesetzte Tasche mit Reißverschluss
S – M – L – XL – XXL
25 1 € 57,50

Die angegebenen Preise sind Richtpreise. Konkrete Preise entnehmen Sie bitte der aktuell gültigen Preisliste.

❶ 02.0401 James & Nicholson | JN 401
Herren High Performance Polo
170g/m², 100% Polyester
Mit Upgrade-Silver Ausrüstung, hochwertiges Funktions-Polyester (Micropolyester), hoher Tragekomfort, hohe Dauerhaftigkeit, UV-Schutz 25, atmungsaktiv, feuchtigkeitsregulierend und schnell trocknend, gestrickter Polokragen, Nackenband, Knöpfe Ton-in-Ton, Seitenschlitze
S – M – L – XL – XXL – 3XL
50 1 € 21,80

❷ 02.0411 James & Nicholson | JN 411
Damen High Performance Polo
170g/m², 100% Polyester
Leicht taillierter Schnitt, Upgrade-Silver Ausrüstung, hochwertiges Funktions-Polyester (Micropolyester), hoher Tragekomfort, hohe Dauerhaftigkeit, UV-Schutz 25, atmungsaktiv, feuchtigkeitsregulierend und schnell trocknend, gestrickter Polokragen, Necktape, Knöpfe Ton-in-Ton
S – M – L – XL – XXL
50 1 € 21,80

❸ 02.0576 James & Nicholson | JN 576
Herren Active Polo
155g/m², 100% Polyester
Hochwertiges Funktions-Polyester (Micropolyester), ausgezeichneter Tragekomfort, atmungsaktiv, feuchtigkeitsregulierend und schnell trocknend, UV-Schutz 25, Flachstrick-Kragen, Knöpfe Ton-in-Ton
S – M – L – XL – XXL – 3XL
50 1 € 23,–

❹ 02.0574 James & Nicholson | JN 574
Damen Active Polo
155g/m², 100% Polyester
Leicht taillierter Schnitt, hochwertiges Funktions-Polyester (Micropolyester), atmungsaktiv, feuchtigkeitsregulierend und schnell trocknend, UV-Schutz 25, Flachstrick-Kragen, Knöpfe Ton-in-Ton
S – M – L – XL – XXL
50 1 € 23,–

❺ 02.0575 James & Nicholson | JN 575
Damen Polo ärmellos
155g/m², 100% Polyester
Leicht taillierter Schnitt, ausgezeichneter Tragekomfort, atmungsaktiv, feuchtigkeitsregulierend und schnell trocknend, UV-Schutz 25, Flachstrick-Kragen, Knöpfe Ton-in-Ton
S – M – L – XL – XXL
50 1 € 20,90

❻ 02.0580 James & Nicholson | JN 580
Trekking Hemd mit UV-Schutz langarm
100% Polyester
Pflegeleichte Qualität in sportlichem Karo-Design, feuchtigkeitsregulierend, atmungsaktiv, UV-Schutz 30+, Krempelärmel mit Befestigungslasche, Kragensteg, Manschette und Knopfleiste innen in Kontrastfarbe, abgerundeter Saum, kontrastfarbige Knöpfe, 1 Brusttasche mit Klettverschluss
S – M – L – XL – XXL – 3XL
20 1 € 45,–

❼ 02.0579 James & Nicholson | JN 579
Trekking Bluse mit UV-Schutz langarm
100% Polyester
Pflegeleichte Qualität in sportlichem Karo-Design, feuchtigkeitsregulierend, atmungsaktiv, UV-Schutz 30+, Krempelärmel mit Befestigungslasche, Kragensteg, Manschette und Knopfleiste innen in Kontrastfarbe, abgerundeter Saum, kontrastfarbige Knöpfe, 2 Brusttaschen
XS – S – M – L – XL – XXL
20 1 € 45,–

❽ 02.0604 James & Nicholson | JN 604
Twill Hemd mit Krempelärmeln
130g/m², 100% Baumwolle
Kent Kragen, Knöpfe Ton-in-Ton, Rückenpasse, 2 Brusttaschen, Krempelärmel mit Befestigungslasche, robuste Doppelnähte, Easy-Care
S – M – L – XL – XXL – 3XL
20 1 € 34,–

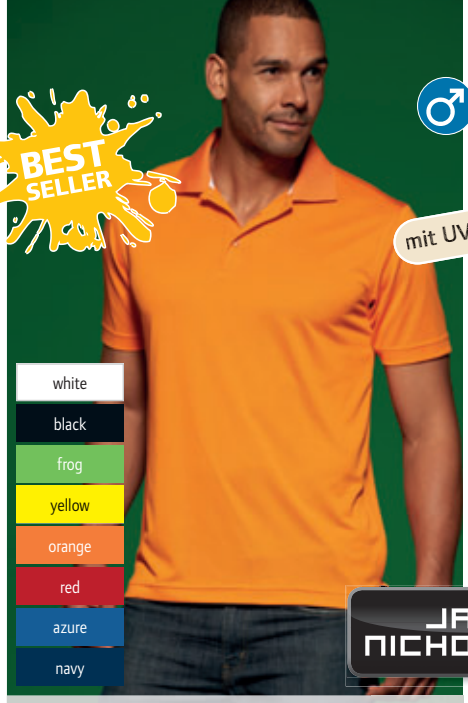

❶ 02.0401 James & Nicholson | JN 401

❷ 02.0411 James & Nicholson | JN 411

❸ 02.0576 James & Nicholson | JN 576

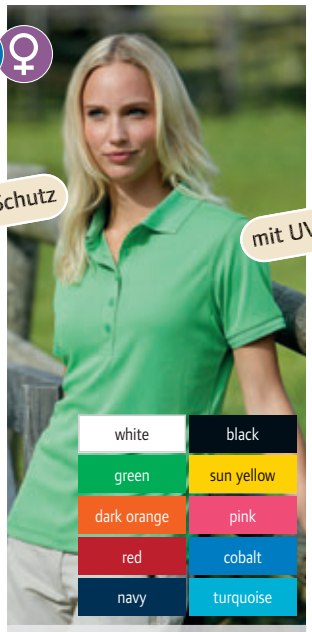

❹ 02.0574 James & Nicholson | JN 574

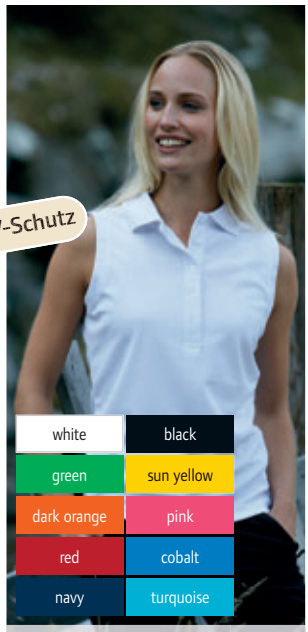

❺ 02.0575 James & Nicholson | JN 575

❻ 02.0580 James & Nicholson | JN 580
❼ 02.0579 James & Nicholson | JN 579

❽ 02.0604 James & Nicholson | JN 604

carbon/turquoise green/acid yellow red/navy azure/navy navy/blue

Die angegebenen Preise sind Richtpreise. Konkrete Preise entnehmen Sie bitte der aktuell gültigen Preisliste.

❶ 02.0736
James & Nicholson | JN 736

❷ 02.0735
James & Nicholson | JN 735

❶ 02.0736
James & Nicholson | JN 736
Herren V-Neck Sport T-Shirt
150g/m², 100% Polyester, Single Jersey
Klassischer Schnitt, V-Ausschnitt, Nackenband, Doppelnähte an Schulter und Armausschnitt, atmungsaktiv, schnelltrocknend, Tear off!-Label
S – M – L – XL – XXL – 3XL
100 10 € 6,70

❷ 02.0735
James & Nicholson | JN 735
Damen V-Neck Sport T-Shirt
150g/m², 100% Polyester, Single Jersey
Taillierter Schnitt, V-Ausschnitt, Nackenband, Doppelnähte an Schulter und Armausschnitt, atmungsaktiv, schnelltrocknend, Tear off!-Label
XS – S – M – L – XL – XXL – 3XL
100 10 € 6,70

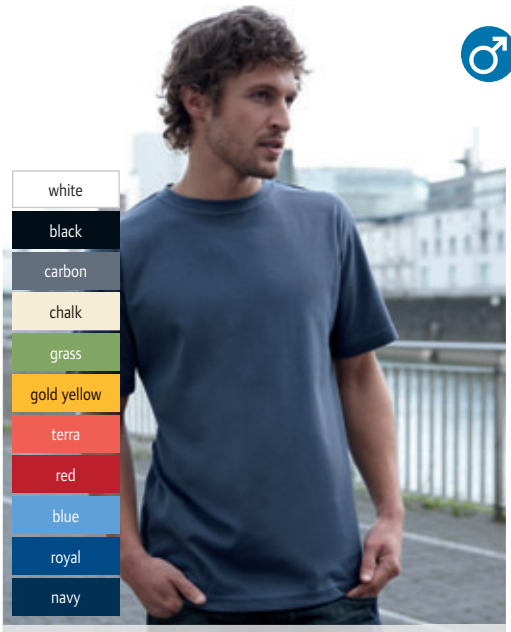

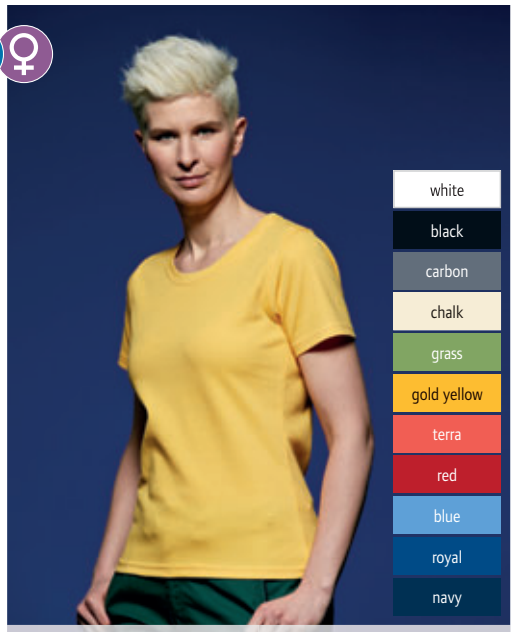

❸ 02.0023
James & Nicholson | JN 23

❹ 02.0196
James & Nicholson | JN 196

❸ 02.0023
James & Nicholson | JN 23
Sport Shirt
180g/m², 55% Baumwolle, 45% Polyester CoolDry, Innen: Polyester-5-Kanal-Faser, Außen: Baumwolle
Doppelflächiger Struktur-Jersey, hoher Tragekomfort, atmungsaktiv und schnelltrocknend, Doppelnähte an Schultern, Hals- und Armausschnitt, Nackenband
S – M – L – XL – XXL – 3XL
100 10 € 14,90

❹ 02.0196
James & Nicholson | JN 196
Damen Sport Shirt
180g/m², 55% Baumwolle, 45% Polyester CoolDry
Leicht taillierter Schnitt, doppelflächiger Struktur-Jersey, Innen: Polyester-5-Kanal-Faser, Außen: Baumwolle, hoher Tragekomfort, atmungsaktiv und schnelltrocknend, Nackenband, Doppelnähte an Schultern, Hals- und Armausschnitt
S – M – L – XL – XXL
100 10 € 11,60

❺ 02.0024
James & Nicholson | JN 24

❻ 02.0197
James & Nicholson | JN 197

❺ 02.0024
James & Nicholson | JN 24
Sport Polo
180g/m², 55% Baumwolle, 45% Polyester CoolDry, Innen: Polyester-5-Kanal-Faser, Außen: Baumwolle, doppelflächiger Struktur-Jersey
Hoher Tragekomfort, atmungsaktiv und schnelltrocknend, gestrickter Kragen, Seitenschlitze, Knöpfe Ton-in-Ton, Nackenband, Doppelnähte an Schultern, Hals- und Armausschnitt
S – M – L – XL – XXL – 3XL
50 10 € 19,40

❻ 02.0197
James & Nicholson | JN 197
Damen Sport Polo
180g/m², 55% Baumwolle, 45% Polyester CoolDry
Leicht taillierter Schnitt, hochfunktionelles CoolDry, doppelflächiger Struktur-Jersey, Innen: Polyester-5-Kanal-Faser, Außen: Baumwolle, hoher Tragekomfort, atmungsaktiv und schnelltrocknend, Knöpfe Ton-in-Ton, Seitenschlitze, Nackenband, Doppelnähte an Schultern, Hals- und Armausschnitt
S – M – L – XL – XXL
50 10 € 16,20

Die angegebenen Preise sind Richtpreise. Konkrete Preise entnehmen Sie bitte der aktuell gültigen Preisliste.

❶ 02.358K
James & Nicholson | JN 358K

Kinder Active-T
150g/m², 100% Polyester, Single Jersey; Nackenband, Doppelnähte an Schulter, Hals- und Armausschnitt, atmungsaktiv, feuchtigkeitsregulierend, schnelltrocknend

M	*L*	*XL*	*XXL*
122/128	*134/140*	*146/152*	*158/164*

100 10 € 5,90

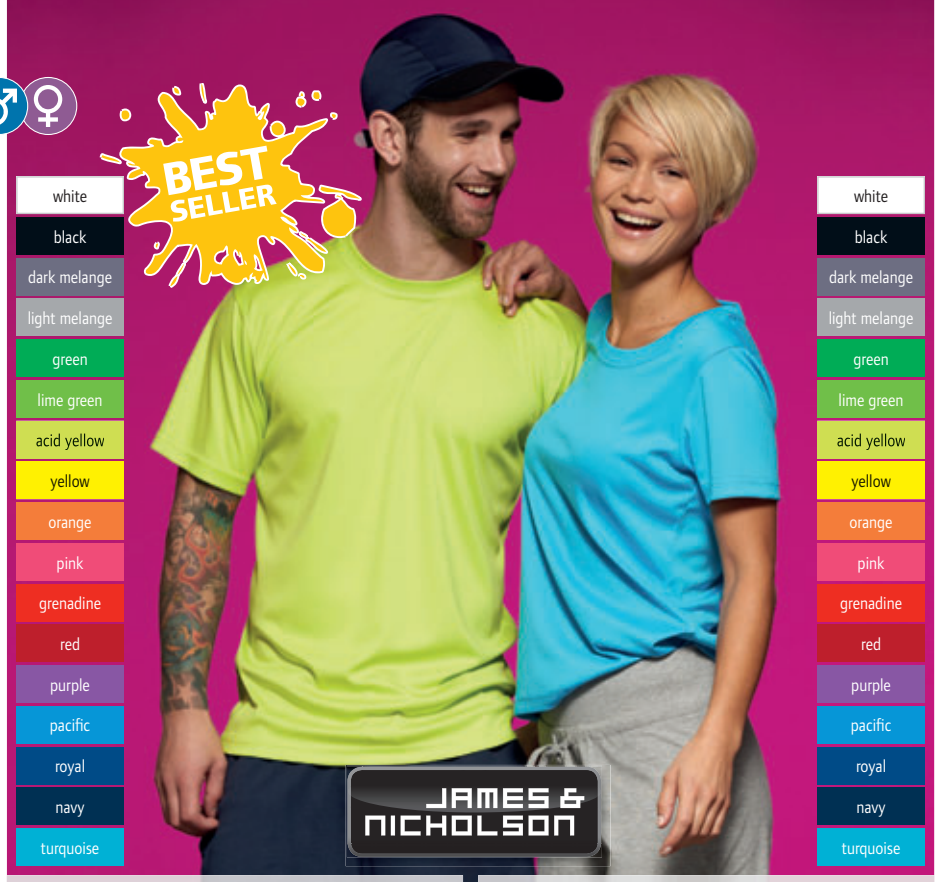

❷ 02.0358
James & Nicholson | JN 358

Herren Jersey Sport Shirt
150g/m², 100% Micropolyester, Single Jersey
Gerader Schnitt, Nackenband, Doppelnähte an Schultern, Hals- und Armausschnitt, atmungsaktiv, feuchtigkeitsregulierend, schnell trocknend
S – M – L – XL – XXL – 3XL
100 10 € 6,70

❸ 02.0357
James & Nicholson | JN 357

Damen Jersey Sport Shirt
150g/m², 100% Micropolyester, Single Jersey
Taillierter Schnitt, für Freizeit und Sport, Nackenband, Doppelnähte an Schultern, Hals- und Armausschnitt, atmungsaktiv, feuchtigkeitsregulierend, schnell trocknend
XS – S – M – L – XL – XXL – 3XL
100 10 € 6,70

❹ 02.0486
James & Nicholson | JN 486

Trainingsanzug
100% Polyester
Pflegeleichtes innen angerautes Material, kontrastfarbige Einsätze, Jacke: durchgehender Reißverschluss und Stehkragen, elastische Bündchen an Arm und Saum, 2 seitliche Taschen mit Reißverschluss, Hose: elastischer Bund mit Kordel, 2 Taschen mit Reißverschluss, Beinabschluss mit Reißverschluss
S – M – L – XL – XXL
25 1 € 73,–

❺ 02.0487
James & Nicholson | JN 487

Team Wetterjacke
100% Polyamid, Futter: 100% Polyester
Im Kragen integrierte Kapuze, durchgehende Windschutzblende, 2 seitliche Taschen mit Reißverschluss, 1 Innentasche mit Reißverschluss, kontrastfarbige Einsätze, Reißverschluss zur Rückenveredelung, Ventilationsöffnungen am Rücken, elastische Kordel mit Stopper an Kapuze und Saum
S – M – L – XL – XXL
20 1 € 48,–

❻ 02.0372
James & Nicholson | JN 372

Team Überziehleibchen
75g/m², 100% Polyester
Für Kinder (S) und Erwachsene (L), atmungsaktiv, robustes Gewebe
S – L
100 10 € 4,90

Die angegebenen Preise sind Richtpreise. Konkrete Preise entnehmen Sie bitte der aktuell gültigen Preisliste.

❶ 02.0386
James & Nicholson | JN 386

❷ 02.386K
James & Nicholson | JN 386K

white/black | black/white | green/white | yellow/black | orange/black | red/white | royal/white

❸ 02.0387
James & Nicholson | JN 387

❹ 02.387K
James & Nicholson | JN 387K

white/black | black/white | green/white | red/white | royal/white

❺ 02.0342
James & Nicholson | JN 342

white | black | carbon | green | acid yellow | yellow | red | cobalt | royal | navy

❶ 02.0386 **James & Nicholson | JN 386**
Team Shirt
135g/m², 100% Polyester
Atmungsaktiv, schnelltrocknend, strapazierfähig, pflegeleicht, leicht und komfortabel, kontrastfarbige Paspel
S – M – L – XL – XXL
50 1 € 12,50

❷ 02.386K **James & Nicholson | JN 386K**
Kinder Team Shirt
135g/m², 100% Polyester
Atmungsaktiv, schnelltrocknend, strapazierfähig, pflegeleicht, leicht und komfortabel, kontrastfarbige Paspel
XS 98/104 S 110/116 M 122/128 L 134/140 XL 146/152 XXL 158/164
50 1 € 11,60

❸ 02.0387 **James & Nicholson | JN 387**
Basic Team Shorts
135g/m², 100% Polyester
Atmungsaktiv, schnelltrocknend, leicht und komfortabel, strapazierfähig und pflegeleicht, kontrastfarbige Paspel, elastischer Kordelbund, ohne Innenslip
S – M – L – XL – XXL
50 1 € 11,60

❹ 02.387K **James & Nicholson | JN 387K**
Kinder Basic Team Shorts
135g/m², 100% Polyester
Atmungsaktiv, schnelltrocknend, leicht und komfortabel, strapazierfähig und pflegeleicht, kontrastfarbige Paspel, ohne Innenslip
XS 98/104 S 110/116 M 122/128 L 134/140 XL 146/152 XXL 158/164
50 1 € 10,70

❺ 02.0342 **James & Nicholson | JN 342**
Team Stutzen
97% Polyamid, 3% Elasthan
Für Kinder und Erwachsene, bequem und komfortabel, strapazierfähig und pflegeleicht, in folgenden Größen erhältlich: S (27-30), M (31-34), L (35-38), XL (39-42), XXL (43-46)
S – M – L – XL – XXL
100 1 € 8,50

Die angegebenen Preise sind Richtpreise. Konkrete Preise entnehmen Sie bitte der aktuell gültigen Preisliste.

JAMES & NICHOLSON

❶ 02.0337 James & Nicholson | JN 337
Team Shirt
140g/m², 100% Polyester
Atmungsaktiv, feuchtigkeitsregulierend und schnelltrocknend, leicht und komfortabel, kontrastfarbige Einsätze
S – M – L – XL – XXL
50 1 € 17,20

❷ 02.337K James & Nicholson | JN 337K
Kinder Team Shirt
140g/m², 100% Polyester
Atmungsaktiv, feuchtigkeitsregulierend und schnelltrocknend, leicht und komfortabel, kontrastfarbige Einsätze
XS 98/104 *S* 110/116 *M* 122/128 *L* 134/140 *XL* 146/152 *XXL* 158/164
50 1 € 16,40

❸ 02.0371 James & Nicholson | JN 371
Team Shorts
140g/m², 100% Polyester
Atmungsaktiv, feuchtigkeitsregulierend und schnelltrocknend, leicht und komfortabel, ohne Innenslip, Gewebeeinsätze und Paspel Ton-in-Ton, elastischer Kordelbund
S – M – L – XL – XXL
50 1 € 13,40

❹ 02.371K James & Nicholson | JN 371K
Kinder Team Shorts
140g/m², 100% Polyester
Atmungsaktiv, feuchtigkeitsregulierend und schnelltrocknend, leicht und komfortabel, Gewebeeinsätze und Paspel Ton-in-Ton, ohne Innenslip
XS 98/104 *S* 110/116 *M* 122/128 *L* 134/140 *XL* 146/152 *XXL* 158/164
50 1 € 13,10

❶ 02.0337
James & Nicholson | JN 337

❷ 02.337K
James & Nicholson | JN 337K

black/white | green/white | yellow/black | orange/black | red/white | royal/white

❸ 02.0371
James & Nicholson | JN 371

❹ 02.371K
James & Nicholson | JN 371K

white | black | green | red | royal

JAMES & NICHOLSON

❺ 02.0338 James & Nicholson | JN 338
Team Kontrast T-Shirt
140g/m², 100% Polyester
Atmungsaktiv, feuchtigkeitsregulierend und schnelltrocknend, leicht und komfortabel, kontrastfarbige Einsätze
S – M – L – XL – XXL
50 1 € 17,20

❻ 02.338K James & Nicholson | JN 338K
Kinder Team T-Shirt
140g/m², 100% Polyester
Atmungsaktiv, feuchtigkeitsregulierend und schnelltrocknend, leicht und komfortabel, kontrastfarbige Einsätze
XS 98/104 *S* 110/116 *M* 122/128 *L* 134/140 *XL* 146/152 *XXL* 158/164
50 1 € 16,40

❺ 02.0338
James & Nicholson | JN 338

❻ 02.338K
James & Nicholson | JN 338K

Die angegebenen Preise sind Richtpreise. Konkrete Preise entnehmen Sie bitte der aktuell gültigen Preisliste.

❶ 02.0467
James & Nicholson | JN 467

Team V-Neck T-Shirt
140g/m², 100% Polyester
V-Ausschnitt mit Polokragen, kontrastfarbige Einsätze, atmungsaktiv, feuchtigkeitsregulierend und schnell trocknend, leicht und komfortabel

S – M – L – XL – XXL

50 1 € 12,40

❷ 02.0482
James & Nicholson | JN 482

Competition Team Shirt
140g/m², 100% Polyester
Seitliche kontrastfarbige Mesheinsätze, Jacquardeinsätze im Rückenteil, atmungsaktiv, feuchtigkeitsregulierend und schnell trocknend

S – M – L – XL – XXL

50 1 € 13,90

❸ 02.0484
James & Nicholson | JN 484

Tournament Team Shirt
140g/m², 100% Polyester
Seitliche kontrastfarbige Mesheinsätze, Jacquardeinsätze im Rückenteil, atmungsaktiv, feuchtigkeitsregulierend und schnell trocknend

S – M – L – XL – XXL

50 1 € 13,90

❹ 02.0468
James & Nicholson | JN 468

Team Shorts
140g/m², 100% Polyester
Kontrastfarbige Einsätze, elastischer Bund mit Kordel, atmungsaktiv, feuchtigkeitsregulierend und schnell trocknend, leicht und komfortabel

S – M – L – XL – XXL

50 1 € 11,60

❺ 02.0483
James & Nicholson | JN 483

Competition Team Shorts
140g/m², 100% Polyester
Seitliche Jacquardeinsätze in Kontrastfarbe, elastischer Bund mit Kordel, atmungsaktiv, feuchtigkeitsregulierend und schnell trocknend

S – M – L – XL – XXL

50 1 € 10,–

❻ 02.0485
James & Nicholson | JN 485

Tournament Team Shorts
140g/m², 100% Polyester
Seitliche Jacquardeinsätze in Kontrastfarbe, Innenslip aus Meshmaterial, elastischer Bund mit Kordel, atmungsaktiv, feuchtigkeitsregulierend und schnell trocknend

S – M – L – XL – XXL

50 1 € 13,90

Die angegebenen Preise sind Richtpreise. Konkrete Preise entnehmen Sie bitte der aktuell gültigen Preisliste.

PROACT.®

new

❶ 20.P476
Kariban ProAct | PA476

❷ 20.P477
Kariban ProAct | PA477

❶ 20.P476 Kariban ProAct | PA476

Herren V-Neck Sport T-Shirt
140g/m², 100% Polyester, „Bird eye" Gewebe
Kleiner V-Ausschnitt, Nackenband, Raglanärmel mit verdeckten Nähten, Doppelnähte an Ärmeln und Saum, atmungsaktiv und schnelltrocknend
XS – S – M – L – XL – XXL – 3XL
50 5 € 7,15

❷ 20.P477 Kariban ProAct | PA477

Damen V-Neck Sport T-Shirt
140g/m², 100% Polyester, „Bird eye" Gewebe
Taillierter Schnitt, kleiner V-Ausschnitt, Nackenband, Raglanärmel mit verdeckten Nähten, Doppelnähte an Ärmeln und Saum, atmungsaktiv und schnelltrocknend
XS – S – M – L – XL
50 5 € 7,15

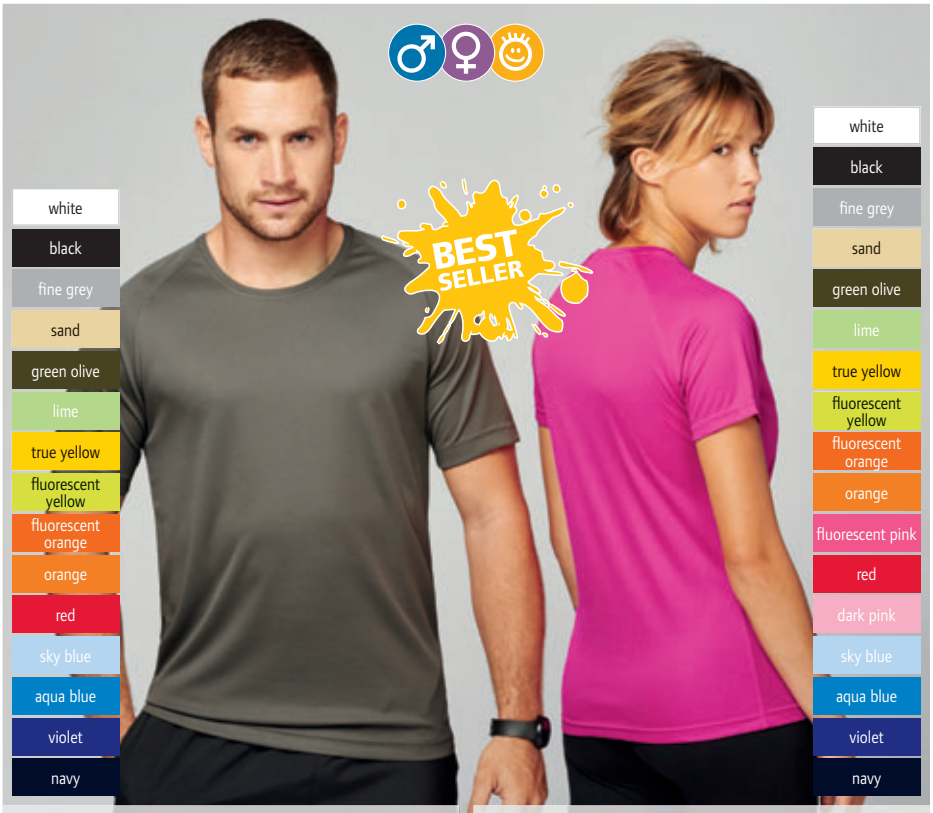

❸ 20.P438
Kariban ProAct | PA438

❹ 20.P439
Kariban ProAct | PA439

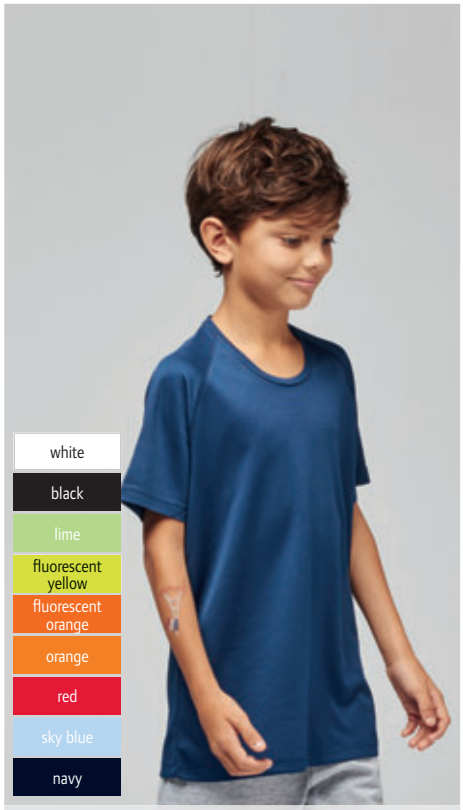

❺ 20.P445
Kariban ProAct | PA445

Herren Sport Shirt
140g/m², 100% Polyester
Verbesserter Rundhalsausschnitt mit Nackenband, Raglanärmel mit verdeckten Nähten, schnelltrocknend
XS – S – M – L – XL – XXL – 3XL
50 5 € 7,30

Damen Sport Shirt
140g/m², 100% Polyester
Verbesserter Rundhalsausschnitt mit Nackenband, Raglanärmel mit verdeckten Nähten, schnelltrocknend
XS – S – M – L – XL
50 5 € 6,50

Kinder Sport Shirt
140g/m², 100% Polyester
Verbesserter Rundhalsausschnitt mit Nackenband, Raglanärmel mit verdeckten Nähten, schnelltrocknend

6/8	8/10	10/12	12/14
122/128	134/140	146/152	158/164

50 5 € 6,20

Die angegebenen Preise sind Richtpreise. Konkrete Preise entnehmen Sie bitte der aktuell gültigen Preisliste.

❶ 20.P482
Kariban ProAct | PA482

❷ 20.P483
Kariban ProAct | PA483

PROACT.®

❶ 20.P482 Kariban ProAct | PA482

Herren CoolPlus® Polo
145g/m², 50% Polyester, 50% Polyester CoolPlus®
Glattes Gewebe für Veredelung, glatter Stoffkragen, atmungsaktiv und schnell trocknend, 3er Knopfleiste
S – M – L – XL – XXL – 3XL
25 5 € 13,90

❷ 20.P483 Kariban ProAct | PA483

Damen CoolPlus® Polo
145g/m², 50% Polyester, 50% Polyester CoolPlus®
Taillierter Schnitt, glattes Gewebe für Veredelung, glatter Stoffkragen, atmungsaktiv und schnell trocknend
S – M – L – XL
25 5 € 11,90

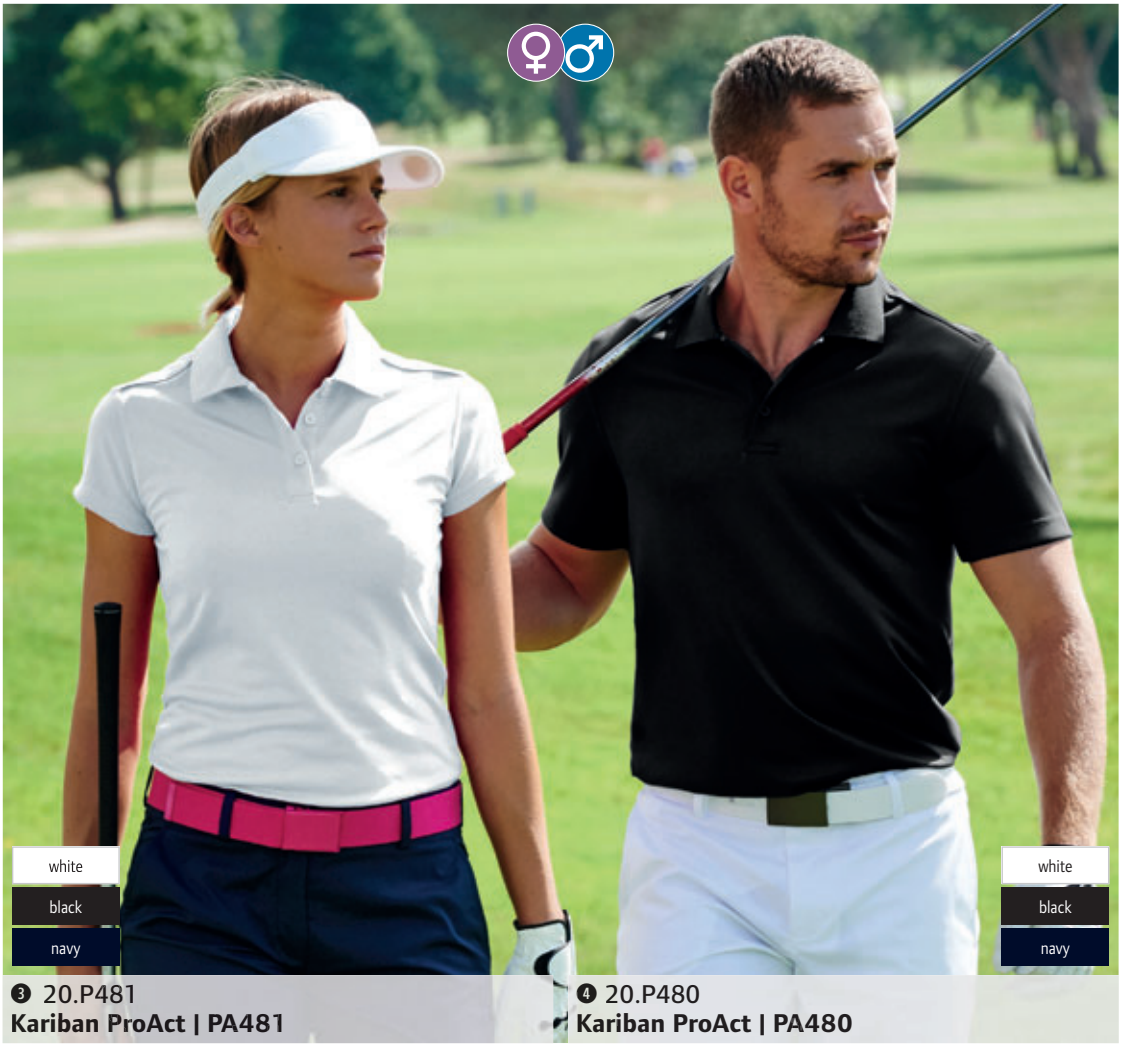

❸ 20.P481
Kariban ProAct | PA481

❹ 20.P480
Kariban ProAct | PA480

PROACT.®

❸ 20.P481 Kariban ProAct | PA481

Damen Interlock Golf Polo
100% Polyester, Interlock, schnelltrocknend
Taillierter Schnitt, flacher Strickkragen, 3er Knopfleiste, Kontrastband im Nacken und an den Seitenschlitzen, Kontrastpaspel an den Schultern, Doppelnaht an Ärmeln und Saum, atmungsaktiv
XS – S – M – L – XL – XXL
25 1 € 13,20

❹ 20.P480 Kariban ProAct | PA480

Herren Interlock Golf Polo
100% Polyester, Interlock, schnelltrocknend
Flacher Strickkragen, 3er Knopfleiste, Kontrastband im Nacken und an den Seitenschlitzen, Kontrastpaspel an den Schultern, Doppelnaht an Saum und Ärmeln, atmungsaktiv
XS – S – M – L – XL – XXL – 3XL
25 1 € 13,20

PROACT.®

BEST SELLER

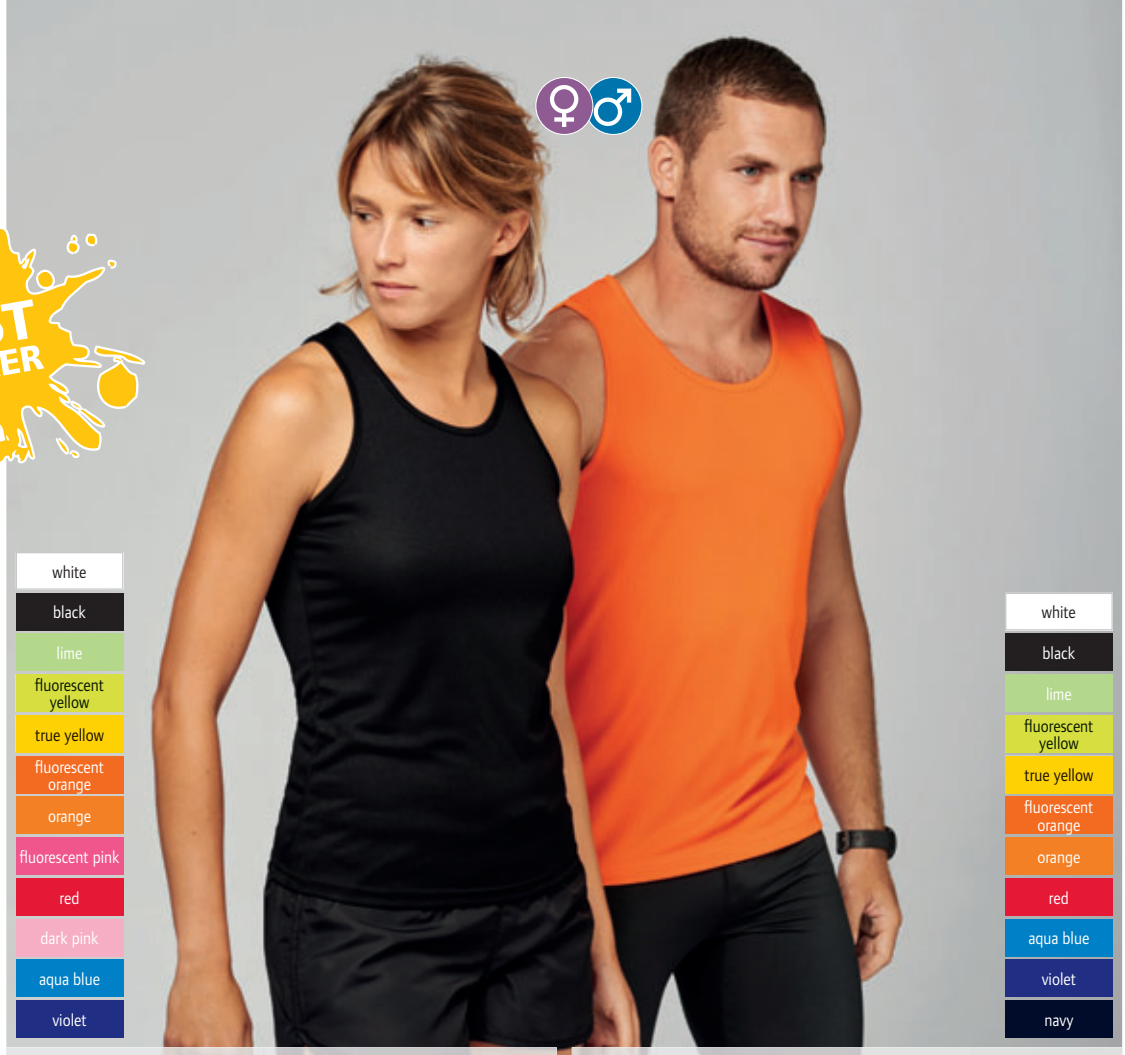

❶ 20.P442
Kariban ProAct | PA442

❷ 20.P441
Kariban ProAct | PA441

❶ 20.P442 Kariban ProAct | PA442

Damen Sport Shirt ärmellos
140g/m², 100% Polyester
Ringerrücken, schmale Einfassung an Rundhals- und Armausschnitt, Doppelnähte, schnelltrocknend
XS – S – M – L – XL
50 5 € 5,75

❷ 20.P441 Kariban ProAct | PA441

Herren Sport Shirt ärmelllos
140g/m², 100% Polyester
Schmale Einfassung an Rundhals- und Armausschnitt, Doppelnähte, schnell trocknend
XS – S – M – L – XL – XXL
50 5 € 6,30

PROACT.®

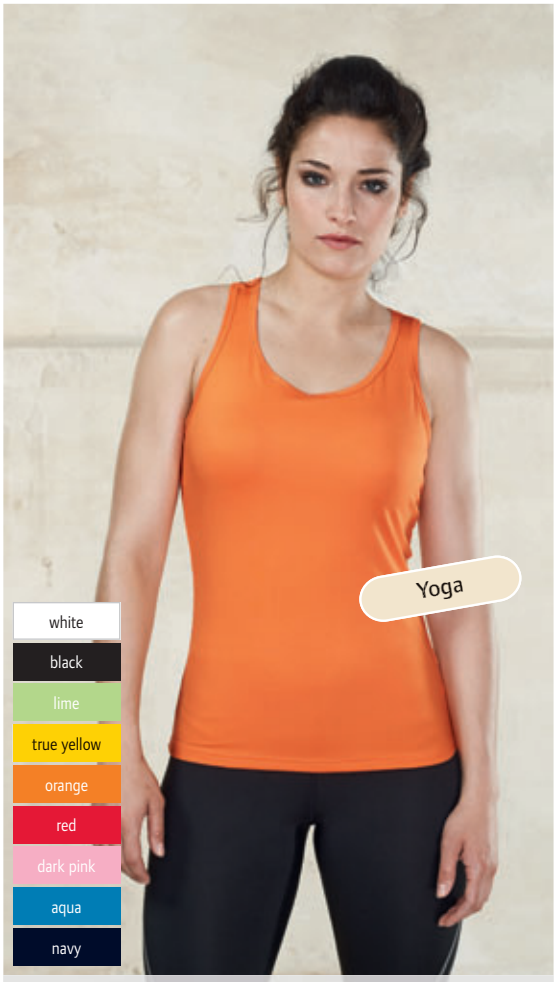

❸ 20.P474
Kariban ProAct | PA474

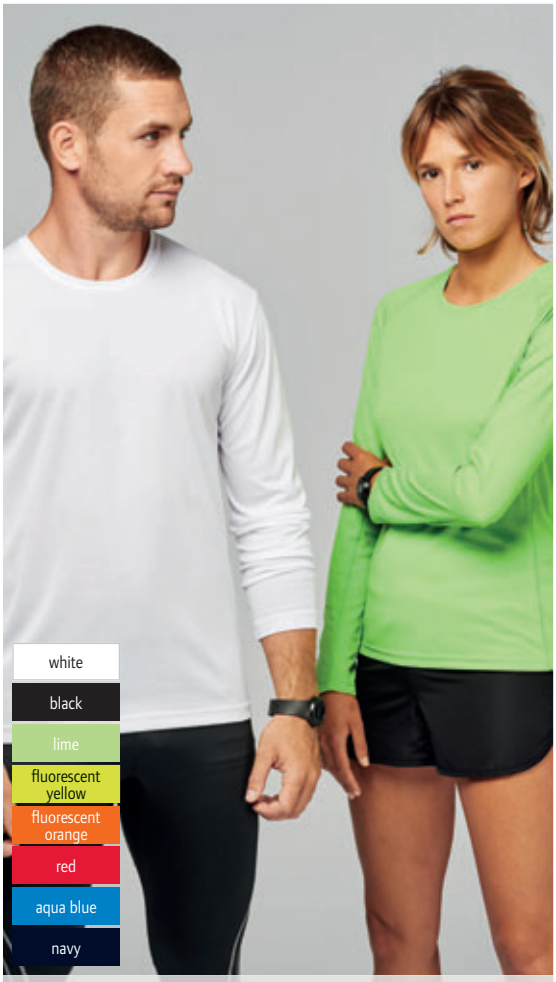

❹ 20.P443
Kariban ProAct | PA443

❸ 20.P474 Kariban ProAct | PA474

Damen Tank Top
85% Polyester, 15% Elasthan
Weicher Stoff, legerer Stil, ideal für Tanz, Yoga oder Fitness Aktivitäten, Racerback Ausschnitt
XS – S – M – L – XL – XXL
50 5 € 6,60

❹ 20.P443 Kariban ProAct | PA443

Sport Shirt langarm
140g/m², 100% Polyester
Rundhalsausschnitt mit Nackenband, Doppelnähte, schnelltrocknend
XS – S – M – L – XL – XXL
25 5 € 9,10

Die angegebenen Preise sind Richtpreise. Konkrete Preise entnehmen Sie bitte der aktuell gültigen Preisliste.

❶ 20.P188
Kariban ProAct | PA188

❷ 20.K710
Kariban | K710

PROACT.®

❶ 20.P188 **Kariban ProAct | PA188**
Damen Leggings
95% Baumwolle, 5% Elasthan
Jersey Trikot, elastischer Bund
XS – S – M – L – XL
20 1 € 15,90

❷ 20.K710
Kariban | K710
Sweat Shorts
280g/m², 80% Baumwolle,
20% Polyester, French Terry
Breiter Bund mit flacher Kordel und
Metallösen, Doppelnähte,
2 Seitentaschen, 1 Gesäßtasche
XS – S – M – L – XL – XXL – 3XL – 4XL
20 1 € 25,–

❸ 20.P119
Kariban ProAct | PA119

❹ 20.P154
Kariban ProAct | PA154

PROACT.®

❸ 20.P119 **Kariban ProAct | PA119**
Herren Badehose
110g/m², 100% Polyester
Microfaser
Elastischer Bund mit innenliegender
Ziehkordel, Innenhose aus Mesh,
2 Seitentaschen, 1 aufgesetzte
Seitentasche, Kontrastnähte
XS – S – M – L – XL – XXL – 3XL
25 1 € 16,40

❹ 20.P154 **Kariban ProAct | PA154**
Herren Sport Shorts
100g/m², 100% Polyester
Atmungsaktiv, 2 Seitentaschen,
elastischer Taillenbund mit Kordel-
zug, Netzfutter
XS – S – M – L – XL – XXL – 3XL
25 1 € 19,50

❺ 20.K765
Kariban | K765

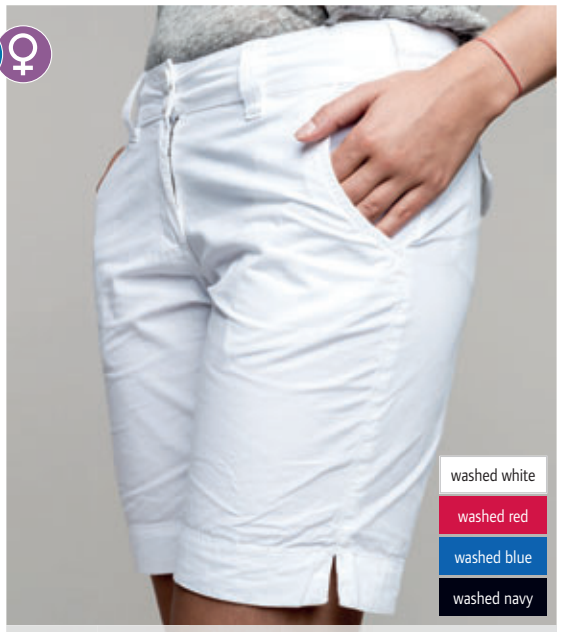

❻ 20.K764
Kariban | K764

❺ 20.K765
Kariban | K765
Herren Bermuda
100% Baumwolle, Baby Canvas
Samtige Oberfläche, Reißverschluss
plus 2 Knöpfe, 2 Seitentaschen,
2 paspelierte Gesäßtaschen mit
Patte, französische Größen,
bitte Umrechnung entsprechend
Maßtabelle
(38) – (40) – (42) – (44) – (46) – (48) – (50) – (52) – (54)
20 1 € 34,–

❻ 20.K764
Kariban | K764
Damen Bermuda
100% Baumwolle, Baby Canvas
Samtige Oberfläche, Reißverschluss
plus 2 Knöpfe, 2 Seitentaschen,
2 paspelierte Gesäßtaschen mit
Patte, Seitenschlitze an den
Hosenbeinen, französische Größen,
bitte Umrechnung entsprechend
Maßtabelle
(34) – (36) – (38) – (40) – (42) – (44) – (46)
20 1 € 31,–

Die angegebenen Preise sind Richtpreise. Konkrete Preise entnehmen Sie bitte der aktuell gültigen Preisliste.

❶ 20.P360 Kariban ProAct | PA360
Sport Sweatshirt mit 1/4 Zip
90 % Polyester, 10 % Elasthan
Weicher, gebürsteter Stoff, Raglanärmel, 2 reflektierende Reißverschlusstaschen, weiße Reißverschlüsse bei Farbe navy, schwarz bei red und lime bei dark grey
XS – S – M – L – XL – XXL – 3XL
20 1 € 36,–

❷ 20.P232 Kariban ProAct | PA232
Ultraleichte Sportjacke
35g, 100% Polyamid Ripstop
Stehkragen, fluoreszierende elastische Kontrasteinfassung am Kragen, Front Reißverschluss mit reflektierender Paspel, Raglanärmel, Armabschluss, Taschen und Bund, schnelltrocknend, Jacke kann in Seitentasche verstaut werden, extrem leicht, transparenter Stoff, wind- und wasserabweisend
XS – S – M – L – XL – XXL – 3XL
50 1 € 25,30

❸ 20.P343 Kariban ProAct | PA343
Damen Trainingsjacke
100% Diamant Polyester, CoolDry
Taillierter Schnitt, Netzfutter, Reißverschluss mit reflektierender Paspel, 2 Fronttaschen mit Reißverschluss, 1 Innentasche, elastischer Armabschluss, Bund mit Kordelzug und Stopper, reflektierendes Band seitlich, Reißverschluss im Futter zur Veredelung
XS – S – M – L – XL – XXL
10 1 € 33,–

❹ 20.P342 Kariban ProAct | PA342
Herren Trainingsjacke
100% Diamant Polyester, CoolDry
Netzfutter, Reißverschluss mit reflektierender Paspel, 2 Fronttaschen mit Reißverschluss, 1 Innentasche, elastischer Armabschluss, Bund mit Kordelzug und Stopper, reflektierendes Band seitlich, Reißverschluss im Futter zur Veredelung
XS – S – M – L – XL – XXL – 3XL
10 1 € 36,50

PROACT.®

❺ 20.P193 Kariban ProAct | PA193
Damen Trainingshose
100% Diamant Polyester, CoolDry
Komplettes Netzfutter, elastischer Bund mit Kordelzug, 2 Seitentaschen mit Reißverschluss, langer Reißverschluss am Bein
XS – S – M – L – XL – XXL
10 1 € 22,50

❻ 20.P192 Kariban ProAct | PA192
Herren Trainingshose
100% Diamant Polyester, CoolDry
Komplettes Netzfutter, elastischer Bund mit Kordelzug, 2 Seitentaschen mit Reißverschluss, langer Reißverschluss am Bein
XS – S – M – L – XL – XXL – 3XL
10 1 € 24,80

❶ 20.P360
Kariban ProAct | PA360

❷ 20.P232
Kariban ProAct | PA232

❸ 20.P343
Kariban ProAct | PA343

❹ 20.P342
Kariban ProAct | PA342

❺ 20.P193
Kariban ProAct | PA193

❻ 20.P192
Kariban ProAct | PA192

Die angegebenen Preise sind Richtpreise. Konkrete Preise entnehmen Sie bitte der aktuell gültigen Preisliste.

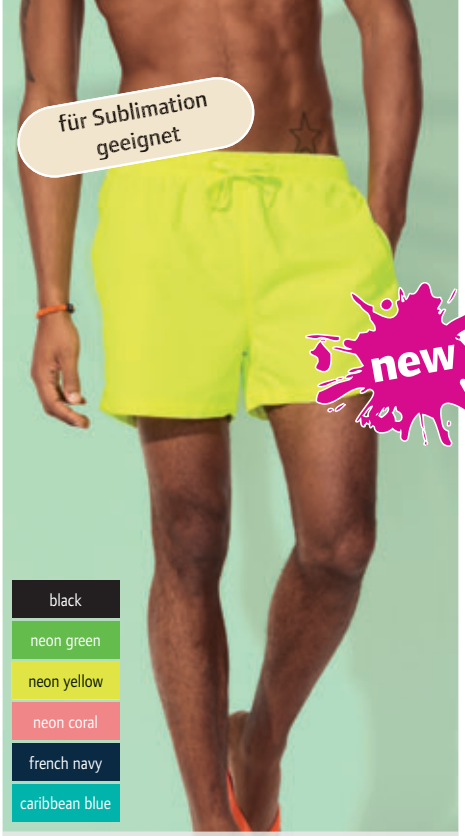

❶ 25.1473
SOL'S | New York Women

Damen Laufjacke mit Daunen
150g/m², 100% Polyester, Wattierung: 90% Daunen, 10% Federn
Taillierter Schnitt, High Performance Stretch-Stoff, warm, atmungsaktiv und leicht, Stehkragen, elastische Kapuze, Vorder- und Rückseite wattiert und gesteppt, elastischer Abschluss an Arm und Saum, 2 Seitentaschen
S – M – L – XL – XXL
10 1 € 102,50

❷ 25.1472
SOL'S | New York Men

Herren Laufjacke mit Daunen
150g/m², 100% Polyester, Wattierung: 90% Daunen, 10% Federn
Körperbetonter Schnitt, High Performance Stretch-Stoff, warm, atmungsaktiv und leicht, Stehkragen, elastische Kapuze, Vorder- und Rückseite wattiert und gesteppt, elastischer Abschluss an Arm und Saum, 2 Seitentaschen
S – M – L – XL – XXL – 3XL
10 1 € 102,50

❸ 25.1689
SOL'S | Sandy

Herren Badeshort
105g/m², 100% Microfaser Polyester, Innenhose: 100% Polyester Mesh
Elastischer Bund mit Ton-in-Ton Kordel, 2 Seitentaschen, Gesäßtasche mit Klappe und Klettverschluss, kleine Seitenschlitze
XS – S – M – L – XL – XXL
100 5 € 12,15

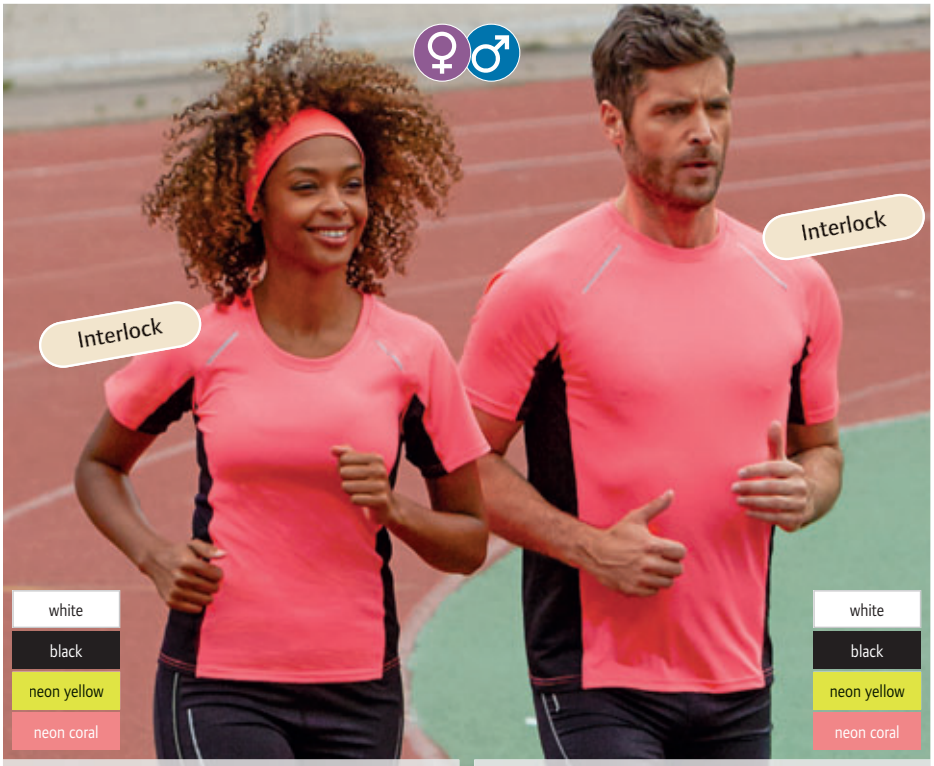

❹ 25.1418
SOL'S | Rio

Damen Lauf Tank Top
180g/m², 92% Polyester, 8% Elasthan, Interlock
Körperbetonter Schnitt, schnell trocknendes Dry Fit Gewebe, Ringerrücken, femininer Ausschnitt, reflektierende Paspeln vorne, Flatlocknähte
XS – S – M – L – XL – XXL
50 5 € 11,70

❺ 25.0141
SOL'S | Sydney Women

Damen Interlock Sport Shirt
180g/m², 92% Polyester, 8% Elasthan, Interlock
Taillierter Schnitt, schnell trocknendes Dry Fit Gewebe, Flatlocknähte, atmungsaktive Kontrasteinsätze aus Netzstoff seitlich, reflektierende Akzente an der Raglan-Schulternaht
XS – S – M – L – XL – XXL
50 5 € 13,35

❻ 25.1414
SOL'S | Sydney Men

Herren Interlock Sport Shirt
180g/m², 92% Polyester, 8% Elasthan, Interlock
Körperbetonter Schnitt, schnell trocknendes Dry Fit Gewebe, Flatlocknähte, atmungsaktive Kontrasteinsätze aus Netzstoff seitlich, reflektierende Akzente an der Raglan-Schulternaht
S – M – L – XL – XXL – 3XL
50 5 € 13,35

Die angegebenen Preise sind Richtpreise. Konkrete Preise entnehmen Sie bitte der aktuell gültigen Preisliste.

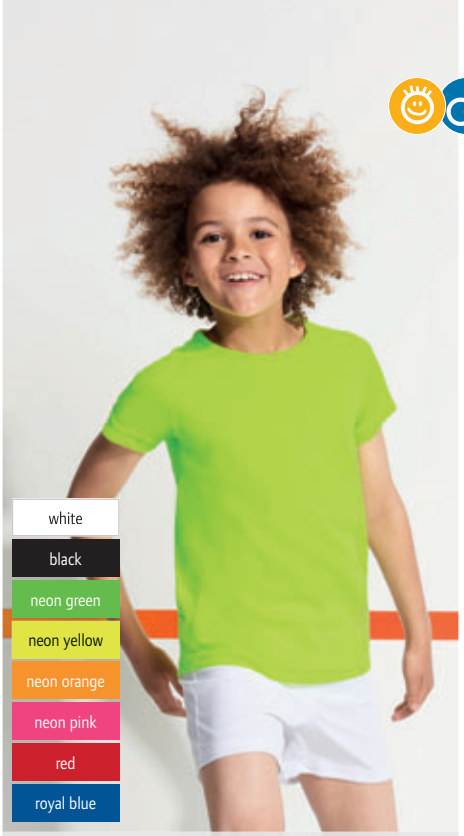

❶ 25.1166
SOL'S | Sporty Kids

Kinder Raglan Sport Shirt
140g/m², 100% Polyester
Atmungsaktiv, schmal eingefasster Kragen, Raglanärmel, verlängertes Rückenteil, für Sublimationsdruck geeignet

6 Y	8 Y	10 Y	12 Y
110/116	122/128	134/140	146/152

50 10 € 5,60

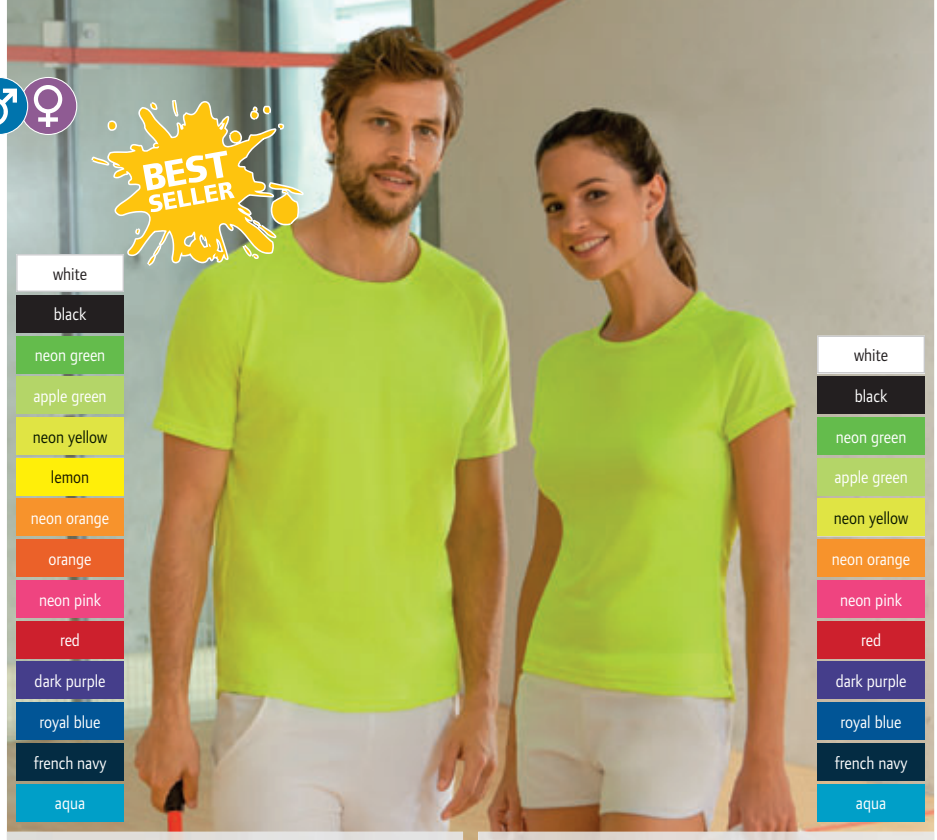

❷ 25.1939
SOL'S | Sporty

Herren Raglan Sport Shirt
140g/m², 100% Polyester
Atmungsaktiv, Raglanärmel, verlängertes Rückenteil, für Sublimationsdruck geeignet
XXS – XS – S – M – L – XL – XXL – 3XL
50 10 € 5,95

❸ 25.1159
SOL'S | Sporty Women

Damen Raglan Sport Shirt
140g/m², 100% Polyester
Atmungsaktiv, Raglanärmel, verlängertes Rückenteil, für Sublimationsdruck geeignet
XS – S – M – L – XL – XXL
50 10 € 5,95

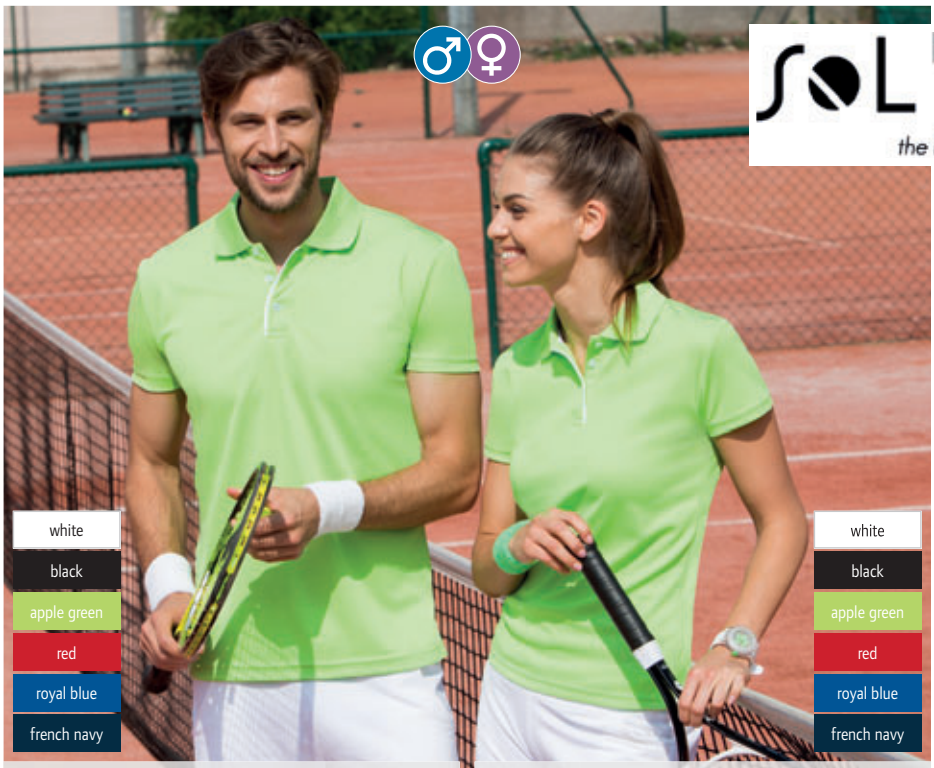

❹ 25.1199
SOL'S | Performer Men

Herren Piqué Sport Polo
180g/m², 100% Polyester
Schnelltrocknend, Schweiß absorbierend, 3er Knopfleiste mit Kontrastpaspel, Nackenband, Seitenschlitze, für Sublimationsdruck geeignet, Paspel an der Knopfleiste und Seitenschlitze am Saum in Kontrastfarbe (blauer Kontrast bei schwarzem Polo, sonst weißer Kontrast)
S – M – L – XL – XXL
50 5 € 13,20

❺ 25.1198
SOL'S | Performer Women

Damen Piqué Sport Polo
180g/m², 100% Polyester
Taillierter Schnitt, schnelltrocknend, Schweiß absorbierend, 3er Knopfleiste mit Kontrastpaspel, Nackenband, Seitenschlitze, für Sublimationsdruck geeignet, Paspel an der Knopfleiste und Seitenschlitze am Saum in Kontrastfarbe (blauer Kontrast bei schwarzem Polo, sonst weißer Kontrast)
S – M – L – XL – XXL
50 5 € 13,20

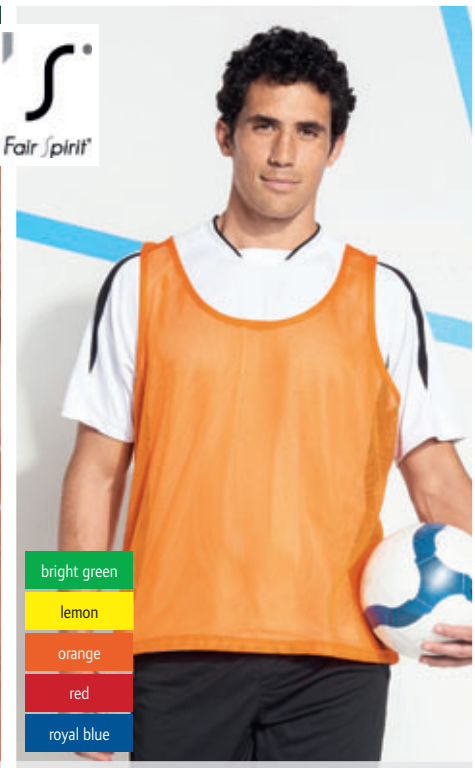

❻ 25.0210
SOL'S | Anfield

Trainings Signal Shirt
80g/m², 100% atmungsaktives Mesh-Polyester
Rundhalsausschnitt Ton-in-Ton eingefasst, Neonfarben für gute Sichtbarkeit bei nächtlichem Training
XS – M – XL
100 5 € 4,10

Die angegebenen Preise sind Richtpreise. Konkrete Preise entnehmen Sie bitte der aktuell gültigen Preisliste.

❶ 29.268M
Spiro | S268M

❷ 29.268F
Spiro | S268F

❶ 29.268M **Spiro | S268M**

Herren Zero Gravity Jacket
160g/m², Außen: 100% Nylon, Futter: 100% Nylon, Füllung: 160g, Polyester, Ärmel und Kapuze: 92% Polyester, 8% Elasthan
2 Seitentaschen mit Reißverschluss, Raglanärmel, Armabschluss und Saum mit Einfassung, Daumenloch am Armabschluss, körperbetonter Schnitt, Vorder- und Rückenteil mit wattierter Steppung, reflektierende Details, leicht und schnelltrocknend
S – M – L – XL – XXL – 3XL
10 5 € 56,–

❷ 29.268F **Spiro | S268F**

Damen Zero Gravity Jacket
160g/m², Außen: 100% Nylon, Futter: 100% Nylon, Füllung: 160g, Polyester, Ärmel und Kapuze: 92% Polyester, 8% Elasthan
2 Seitentaschen mit Reißverschluss, Raglanärmel, Armabschluss und Saum mit Einfassung, Daumenloch am Armabschluss, körperbetonter Schnitt, Vorder- und Rückenteil mit wattierter Steppung, reflektierende Details, leicht und schnelltrocknend
XXS – XS – S – M – L – XL – XXL
10 5 € 52,–

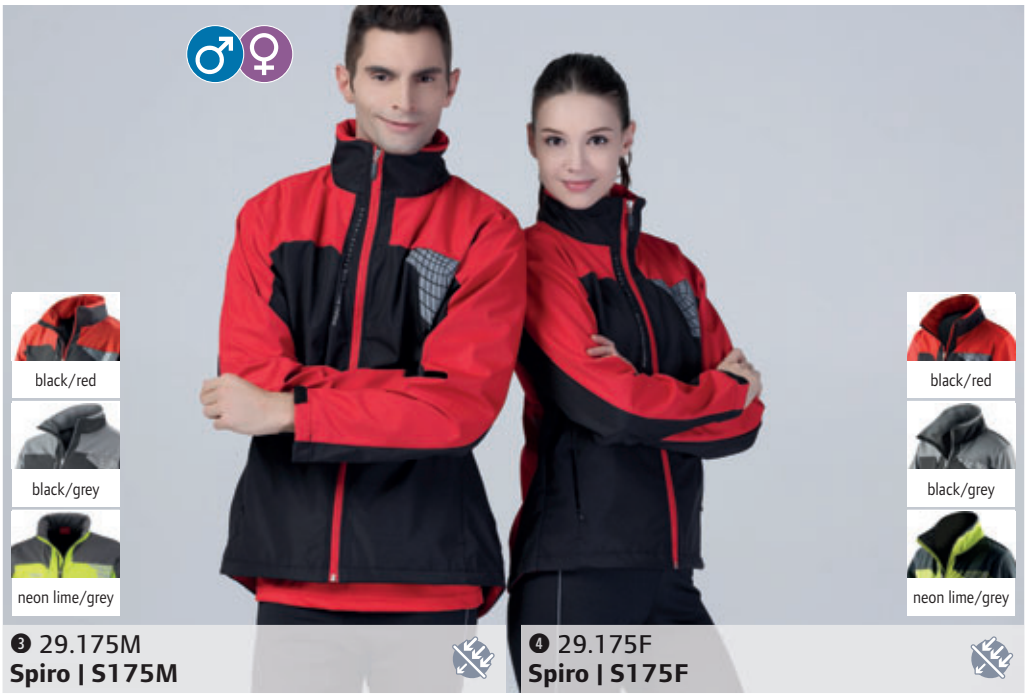

❸ 29.175M
Spiro | S175M

❹ 29.175F
Spiro | S175F

❸ 29.175M **Spiro | S175M**

Herren Team Softshell Jacke
240g/m², 100% Polyester, Single Jersey
3-lagig, ausgeklügelte Technologie, Pongee 300T, sehr leicht, schnelltrocknend, winddicht, länger geschnittener Rücken, wasserabweisend (5.000mm Wassersäule), atmungsaktiv (2.000g/m² in 24h)
S – M – L – XL – XXL
10 5 € 76,–

❹ 29.175F **Spiro | S175F**

Damen Team Softshell Jacke
240g/m², Außen: 100% Polyester Pongee, Mittelschicht: wasserdichte TPU Membran, Innen: 100% Polyester, Single Jersey
3-lagig, ausgeklügelte Technologie, Pongee 300T, sehr leicht, schnelltrocknend, winddicht, länger geschnittener Rücken, wasserabweisend (5.000mm Wassersäule), atmungsaktiv (2.000g/m² in 24h)
XS – S – M – L – XL
10 5 € 70,–

❺ 29.176F
Spiro | S176F

❻ 29.176M
Spiro | S176M

SPIRO
BREATHE TO PERFORM

❺ 29.176F **Spiro | S176F**

Damen Trainings Top
145g/m², 100% Waffelstrick-Polyester, CoolDry Gewebe
Sehr leichtes Material, körperbetonter Schnitt für präzise Passform, weiches dehnbares CoolDry-Material, schnell trocknend, verdeckte Nähte
XS – S – M – L – XL
20 5 € 16,70

❻ 29.176M **Spiro | S176M**

Herren Trainings Top
145g/m², 100% Waffelstrick-Polyester, CoolDry Gewebe
Sehr leichtes Material, körperbetonter Schnitt für präzise Passform, weiches dehnbares CoolDry-Material, schnell trocknend, verdeckte Nähte
S – M – L – XL – XXL
20 5 € 17,60

Die angegebenen Preise sind Richtpreise. Konkrete Preise entnehmen Sie bitte der aktuell gültigen Preisliste.

SPIRO FITNESS

❶ 29.271M Spiro | S271M
Herren Sport T-Shirt
180g/m², 47% Nylon, 47% Polyester, 6% Elasthan
Leicht körperbetonter Schnitt, Flatlocknähte, Rundhalsausschnitt, schnelltrocknend, atmungsaktiv, ohne Label, Größeneindruck im Nacken
S – M – L – XL – XXL
25 5 € 19,80

❷ 29.271F Spiro | S271F
Damen Sport T-Shirt
180g/m², 47% Nylon, 47% Polyester, 6% Elasthan, sport grey/hot coral: 88% Polyester, 12% Elasthan
Leicht taillierter Schnitt, Flatlocknähte, Rundhalsausschnitt, schnelltrocknend, atmungsaktiv, ohne Label, Größeneindruck im Nacken
XS – S – M – L – XL
25 5 € 18,80

❸ 29.270F Spiro | S270F
Damen Sport T-Shirt
180g/m², 92% Polyester, 8% Elasthan, grau: 88% Polyester, 12% Elasthan
Leicht taillierter Schnitt, Flatlocknähte, Rundhalsausschnitt, schnelltrocknend, atmungsaktiv, Kontrasteinsätze seitlich, Kopfhörer Öffnung, ohne Label, Größeneindruck im Nacken
XS – S – M – L – XL
25 5 € 17,20

❹ 29.272F Spiro | S272F
Damen Sport Ringer T-Shirt
160g/m², grey marl/hot coral: 47% Nylon, 47% Polyester, 6% Elasthan, phantom grey/lavender: 90% Polyester, 10% Elasthan, Einsatz 100% Polyester
Taillierter Schnitt, Flatlocknähte, Kontrast Abschlüsse an Ausschnitt und Saum , Ringer Rücken, seitliche Kontrast Stoffeinsätze, schnelltrocknend, atmungsaktiv
XS – S – M – L – XL
25 5 € 15,40

❺ 29.274F Spiro | S274F
Damen Sport Top
180g/m², black/lavender: 92% Polyester, 8% Elasthan, sport grey marl/hot coral: 88% Polyester, 12% Elasthan, Einsatz 100% Polyester
Flatlocknähte, elastischer Bund, 4 sich überkreuzende Träger im Rücken, atmungsaktiv, schnelltrocknend
XS – S – M – L – XL
25 5 € 15,–

❻ 29.273F Spiro | S273F
Damen Sport Capri Hose
230g/m², 92% Polyester, 8% Elasthan, grey/hot coral: 88% Polyester, 12% Elasthan, Einsatz 100% Polyester
3/4 lang, Flatlock Nähte, Kontraststreifen am Bund, seitliche Einsätze in Kontrastfarbe, atmungsaktiv, schnelltrocknend
XS – S – M – L – XL
25 5 € 18,90

❶ 29.271M
Spiro | S271M

❷ 29.271F
Spiro | S271F

❸ 29.270F
Spiro | S270F

❹ 29.272F
Spiro | S272F

❻ 29.273F
Spiro | S273F

❺ 29.274F
Spiro | S274F

Die angegebenen Preise sind Richtpreise. Konkrete Preise entnehmen Sie bitte der aktuell gültigen Preisliste.

❶ 29.177F
Spiro | S177F

❷ 29.177M
Spiro | S177M

❸ 29.086X
Spiro | RC086X

white/black | black/white | lime/black | orange/black

red/black | royal/white | navy/white | aqua/black

white/red | white/navy | black/white | black/red | new: grey/lime | red/white | royal/navy | navy/white

Damen Team Polo
145g/m², 100% Polyester
Designaufdruck, CoolDry Funktion, schnell trocknend, 3 Knöpfe am Kragen, geeignet zum Tragen in mehreren Schichten, hält angenehm warm
XS – S – M – L – XL
20 5 € 19,80

Herren Team Polo
145g/m², 100% Polyester
Designaufdruck, CoolDry Funktion, schnell trocknend, 3 Knöpfe am Kragen, geeignet zum Tragen in mehreren Schichten, hält angenehm warm
S – M – L – XL – XXL
20 5 € 21,60

Sport Kappe
100g/m², 100% Polyester
Ungefüttert, farbige Einsätze aus Netzfutter, flaches Profil, reflektierende Elemente an Schirm und Seite, Stoffband mit Metallschließe
onesize
150 25 € 4,90

❹ 29.182F
Spiro | S182F

❺ 29.182M
Spiro | S182M

SPIRO
BREATHE TO PERFORM

❹ 29.182F **Spiro | S182F**
Damen Trainings Shirt
140g/m², 100% Polyester
Figurbetonte Einsätze mit reflektierendem Paspelbesatz, anspruchsvolle Technologie, weiches, sportfreundliches Material aus CoolDry, schnell trocknend, reflektierendes Drucklogo von Spiro, atmungsaktiv, extrem leicht
XS – S – M – L – XL
20 5 € 13,90

❺ 29.182M **Spiro | S182M**
Herren Trainings Shirt
140g/m², 100% Polyester
Figurbetonte Einsätze mit reflektierendem Paspelbesatz, anspruchsvolle Technologie, weiches, sportfreundliches Material aus CoolDry, schnell trocknend, reflektierendes Drucklogo von Spiro, atmungsaktiv, extrem leicht
S – M – L – XL – XXL – 3XL – 4XL
20 5 € 15,40

❻ 29.179M
Spiro | S179M

❼ 29.179F
Spiro | S179F

white/red | white/navy | black/red | grey/lime | grey/aqua | navy/white

❻ 29.179M **Spiro | S179M**
Herren Micro-Lite Team Hose
100% Polyester
Leistungsstark, ergonomischer Schnitt, extrem leicht, schnell trocknend, Ventilationseinsätze in schwitzempfindlichen Bereichen, Netzinnenfutter, elastisches Zugband, verdeckte Schlüsseltasche, reflektierendes Drucklogo von Spiro, wasserabweisend, atmungsaktiv, 50D Microfaser
S – M – L – XL – XXL
10 5 € 27,70

❼ 29.179F **Spiro | S179F**
Damen Micro-Lite Team Hose
100% Polyester
Ergonomischer Schnitt, extrem leicht, schnell trocknend, Ventilationseinsätze in schwitzempfindlichen Bereichen, Netzinnenfutter, elastisches Zugband, verdeckte Schlüsseltasche, ultrareflektierendes Drucklogo von Spiro, wasserabweisend, atmungsaktiv, 50D Mikrofaser
XS – S – M – L – XL
10 5 € 25,90

Die angegebenen Preise sind Richtpreise. Konkrete Preise entnehmen Sie bitte der aktuell gültigen Preisliste.

❶ 29.178X
Spiro | S178X

Trainings Top
185g/m², 100% CoolDry-Netz, dicht gewebtes Polyester in Waffeloptik
CoolDry Funktion, schnell trocknend, leicht, 1/4 langer Reißverschluss im Halsbereich, kühles Hautgefühl beim Tragen und angenehme Passform, geeignet zum Tragen in mehreren Schichten, guter Warmhaltefaktor beim Tragen als Zwischenschicht, atmungsaktiv
XS – S – M – L – XL – XXL – 3XL
10 5 € 26,50

❷ 29.180X
Spiro | S180X

Micro-Lite Team Jacke
50D Microfaser, 100% Polyester
Netzfutter, wasserabweisend, winddicht, atmungsaktiv, schnelltrocknend, extrem leicht, reflektierender Druck, Spiro Logo auf rechter Brust
XS – S – M – L – XL – XXL
10 5 € 38,–

❸ 29.184X
Spiro | S184X

Team Shorts
100% Polyester
Netzinnenhose, schnell trocknend, atmungsaktive Ventilationseinsätze, elastisches Zugband, verdeckte Schlüsseltasche, ultrareflektierendes Drucklogo von Spiro, wasserabweisend, 50D Mikrofaser
XXS – XS – S – M – L – XL – XXL
20 5 € 19,80

❹ 29.185X
Spiro | S185X

Trail & Track Radsport Jacke
100% Polyester Pongé-Seide 300T
Transparente PU-Beschichtung, leicht, komfortable Passform bei maximalem Schutz, schnell trocknend, einfach zu öffnende Spiro Schiebergriffe, angenehmes und kühles Hautgefühl beim Tragen, einfach zu verstauen in einer Gürteltasche, 5.000mm Wassersäule, 2.000g/m², wasserdicht, winddicht
S – M – L – XL – XXL
10 5 € 51,50

❺ 29.186X
Spiro | S186X

Sport Shirt ärmellos
140g/m², Waffelstrick-Polyester CoolDry
Extrem leicht, schnell trocknend, reflektierendes Drucklogo von Spiro, atmungsaktiv
S – M – L – XL – XXL
20 5 € 16,60

❻ 29.183X
Spiro | S183X

Micro-Lite Lauf Shorts
100% Polyester
Netzinnenhose, extrem leicht, schnell trocknend, atmungsaktive Ventilationseinsätze, elastisches Zugband, ultrareflektierendes Drucklogo von Spiro, wasserabweisend
XXS – XS – S – M – L – XL – XXL
20 5 € 17,70

Die angegebenen Preise sind Richtpreise. Konkrete Preise entnehmen Sie bitte der aktuell gültigen Preisliste.

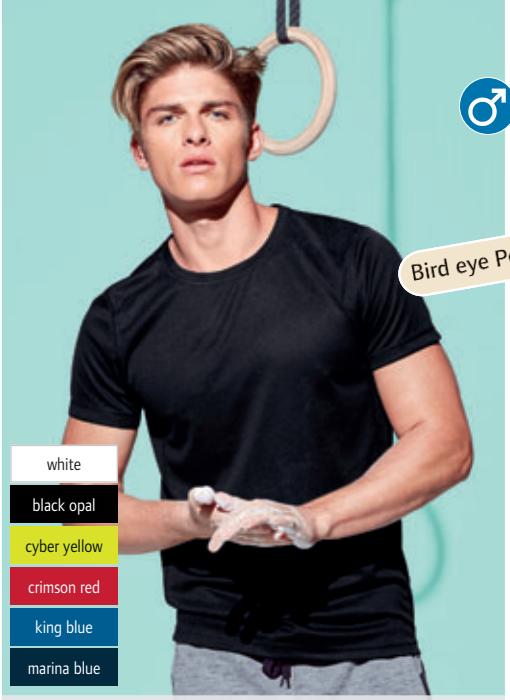

❶ 05.8400
Stedman | Active 140 Crew Neck

❷ 05.8500
Stedman | Active 140 Raglan Women

❶ 05.8400 **Stedman**
Active 140 Crew Neck
Herren „Bird eye" Sport Shirt
140g/m², 100% ACTIVE-DRY° Polyester, „Bird eye" Gewebe
Dehnbares Material, Seitenblenden, Nackenband in Kontrastfarbe, Flatlock Nähte seitlich, neutrales Größenlabel im Nacken
S – M – L – XL – XXL
24 12 € 7,90

❷ 05.8500 **Stedman**
Active 140 Raglan Women
Damen „Bird eye" Raglan Sport Shirt
140g/m², 100% ACTIVE-DRY° Polyester, „Bird eye" Gewebe
Taillierter Schnitt, dehnbares Material, Nackenband in Kontrastfarbe, Raglanärmel, Flatlocknähte seitlich, neutrales Größenlabel im Nacken
S – M – L – XL
24 12 € 7,90

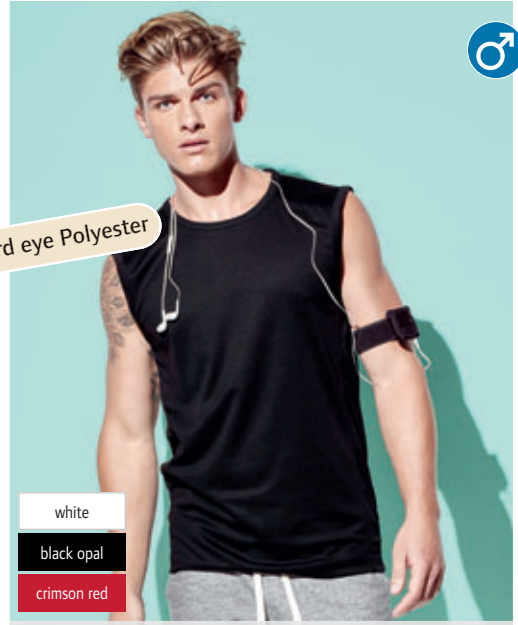

❸ 05.8440
Stedman | Active 140 Sleeveless

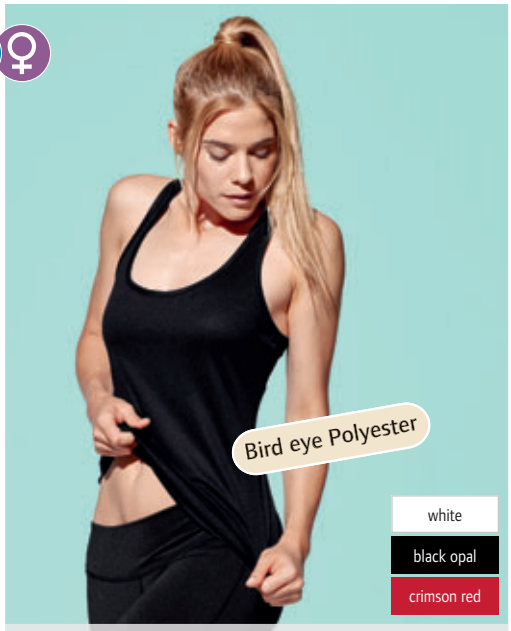

❹ 05.8540
Stedman | Active 140 Tank Woman

❸ 05.8440 **Stedman**
Active 140 Sleeveless
Herren „Bird eye" Sport Shirt ärmellos
140g/m², 100% ACTIVE-DRY° Polyester, „Bird eye" Gewebe
Dehnbares Material, Seitenblenden, Passe im vorderen Schulterbereich, schmal eingefasster Hals- und Armausschnitt, Flatlock Nähte seitlich, neutrales Größenlabel im Nacken
S – M – L – XL – XXL
24 12 € 7,60

❹ 05.8540 **Stedman**
Active 140 Tank Woman
Damen „Bird eye" Sport Shirt ärmellos
140g/m², 100% ACTIVE-DRY° Polyester, „Bird eye" Gewebe
Taillierter Schnitt, dehnbares Material, Ringerrücken, schmal eingefasster Hals- und Armausschnitt, neutrales Größenlabel im Nacken
S – M – L – XL
24 12 € 7,60

❺ 05.8600
Stedman | Active Cotton Touch

❻ 05.8700 **Stedman**
Active Cotton Touch Woman

Stedman® collection

❺ 05.8600 **Stedman**
Active Cotton Touch
Herren Sport Shirt
160g/m², 100% ACTIVE-DRY° Polyester, Single Jersey „Baumwoll Griff"
Großzügiger Schnitt, Nackenband, dekorative Flatlock Schulternaht, kleiner Reflexdruck am Rücken, neutrales Größenlabel
S – M – L – XL – XXL
24 6 € 7,45

❻ 05.8700 **Stedman**
Active Cotton Touch Woman
Damen Sport Shirt
160g/m², 100% ACTIVE-DRY° Polyester, Single Jersey „Baumwoll Griff"
Großzügiger Schnitt, Nackenband, dekorative Flatlock Schulternaht, kleiner Reflexdruck am Rücken, neutrales Größenlabel
S – M – L – XL
24 6 € 7,45

Die angegebenen Preise sind Richtpreise. Konkrete Preise entnehmen Sie bitte der aktuell gültigen Preisliste.

Stedman collection

❶ 05.8200 Stedman Active Performance Raglan Shirt
Herren Sport Shirt
140g/m², 100% ACTIVE-DRY° Polyester
Melange-Optik, Raglanärmel, eingefasster Halsausschnitt, dekorative Flatlocknähte, neutrales Größenlabel im Nacken, atmungsaktiv und schnelltrocknend
S – M – L – XL – XXL
24 12 € 11,40

❷ 05.8300 Stedman Active Performance Raglan Shirt Woman
Damen Sport Shirt
140g/m², 100% ACTIVE-DRY° Polyester
Taillierter Schnitt, Melange-Optik, Raglanärmel, dekorative Flatlocknähte, Saum aus T-Shirt-Stoff, Seitenblenden, eingefasster Halsausschnitt, neutrales Größenlabel im Nacken, atmungsaktiv und schnelltrocknend
S – M – L – XL
24 12 € 11,40

❶ 05.8200 **Stedman Active Performance Raglan Shirt**

❷ 05.8300 **Stedman Active Performance Raglan Shirt Woman**

Stedman collection

❸ 05.8310 Stedman Active Performance Top
Damen Sport Top
140g/m², 100% ACTIVE-DRY° Polyester
Ringerrücken, Saumbündchen, Melange-Optik, dekorative Flatlocknähte, Halsausschnitt und Ärmel eingefasst, schnelltrocknend und atmungsaktiv, neutrales Größenlabel im Nacken
S – M – L – XL
24 12 € 10,40

❹ 05.8888 Stedman Active Performance Pants
Damen 7/8 Sport Hose
250g/m², 90% ACTIVE-DRY° Polyester, 10% Elasthan
Figurbetonter Schnitt, knöchellange Sporthose, modische Melange-Optik, breiter Bund, dekorative Flatlocknähte, schnelltrocknend, atmungsaktiv, neutrales Größenlabel im Nacken
S – M – L – XL
24 12 € 20,80

❸ 05.8310 **Stedman | Active Performance Top**

❹ 05.8888 **Stedman | Active Performance Pants**

Die angegebenen Preise sind Richtpreise. Konkrete Preise entnehmen Sie bitte der aktuell gültigen Preisliste.

❶ 05.8000
Stedman | Active Sports T

❷ 05.8100 **Stedman**
Active Sports T Women

Stedman® collection

❶ 05.8000
Stedman | Active Sports T
Herren Interlock Sport T-Shirt
140g/m², 100% ACTIVE-DRY° Polyester, Interlock
Weiches leicht glänzendes Material, schmal eingefasster Ausschnitt, Flatlock Schulternähte, ACTIVE-DRY° Logo hinten, neutrales Größenlabel im Nacken
S – M – L – XL – XXL
24 12 € 8,20

❷ 05.8100
Stedman | Active Sports T Women
Damen Interlock Sport T-Shirt Active-Dry
140g/m², 100% ACTIVE-DRY° Polyester, Interlock
Taillierter Schnitt, weiches leicht glänzendes Material, schmal eingefasster Ausschnitt und Arm, Flatlock Schulternähte, ACTIVE-DRY° Logo hinten, neutrales Größenlabel im Nacken
S – M – L – XL
24 12 € 8,20

❸ 05.8010
Stedman | Active Sports Top

❹ 05.8110 **Stedman**
Active Sports Top Women

Stedman® collection

❸ 05.8010
Stedman | Active Sports Top
Herren Interlock Sport Shirt ärmellos
140g/m², 100% ACTIVE-DRY° Polyester, Interlock
Weiches leicht glänzendes Material, schmal eingefasster Ausschnitt und Arm, Flatlock Schulternähte, ACTIVE-DRY° Logo hinten, neutrales Größenlabel im Nacken
S – M – L – XL – XXL
24 12 € 7,45

❹ 05.8110
Stedman | Active Sports Top Women
Damen Interlock Sport T-Shirt ärmellos
140g/m², 100% ACTIVE-DRY° Polyester, Interlock
Taillierter Schnitt, weiches leicht glänzendes Material, schmal eingefasster Ausschnitt und Arm, Ringerrücken Flatlock Schulternähte, ACTIVE-DRY° Logo hinten, neutrales Größenlabel im Nacken
S – M – L – XL
24 12 € 7,45

❺ 05.5830 **Stedman**
Active Performance Jacket

❻ 05.5930 **Stedman | Active**
Performance Jacket Women

❺ 05.5830
Stedman | Active Performance Jacket
Herren Kapuzen Jacke
240g/m², 100% Polyester
Polyester-Melange, innen angeraut, kontrastfarbenes Nackenband (schwarz), kontrastfarbene Nähte und Reißverschluss (schwarz), Raglanärmel, Schulterapplikation mit Ziernähten, Windschutzleiste, doppelt gelegte mehrteilige Taucher-Kapuze, breiter Kordelzug in Kontrastfarbe (schwarz), 2 Seitentaschen mit Meshfutter, Ärmelbündchen und Saum aus Jacken-Stoff, neutrales kleines Größenlabel im Nacken, 40° waschbar
S – M – L – XL – XXL
10 10 € 47,50

❻ 05.5930 **Stedman**
Active Performance Jacket Women
Damen Kapuzen Jacke
240g/m², 100% Polyester
Taillierter Schnitt, Polyester-Melange, innen angeraut, kontrastfarbenes Nackenband (schwarz), kontrastfarbene Nähte und Reißverschluss (schwarz), Raglanärmel, Schulterapplikation mit Ziernähten, Windschutzleiste, doppelt gelegte mehrteilige Taucher-Kapuze, breiter Kordelzug in Kontrastfarbe (schwarz), 2 Seitentaschen mit Meshfutter, Ärmelbündchen und Saum aus Jackenstoff, neutrales kleines Größenlabel im Nacken, 40° waschbar
S – M – L – XL
10 10 € 47,50

Die angegebenen Preise sind Richtpreise. Konkrete Preise entnehmen Sie bitte der aktuell gültigen Preisliste.

❶ 18.7020
Tee Jays | 7020
Herren CoolDry Sport Shirt
160g/m², 95% COOLdry Micropolyester, 5% Spandex
Schnell trocknend, Raglanärmel, Flatlocknähte, reflektierender Aufdruck an der Seite
S – M – L – XL – XXL – 3XL
50 1 € 18,60

❷ 18.7021
Tee Jays | 7021
Damen CoolDry Sport Shirt
160g/m², 95% COOLdry Micropolyester, 5% Spandex
Figurbetonter Schnitt, schnell trocknend, Raglanärmel, Flatlocknähte, reflektierender Aufdruck an der Seite
XS – S – M – L – XL – XXL
50 1 € 18,60

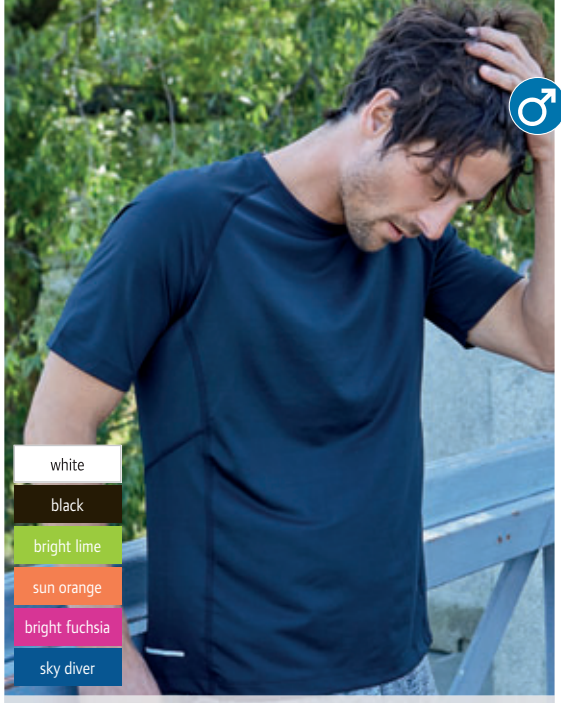

❶ 18.7020
Tee Jays | 7020

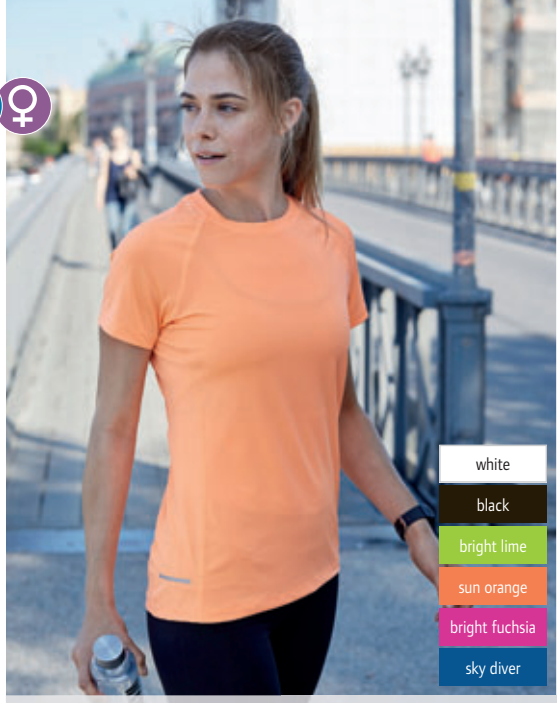

❷ 18.7021
Tee Jays | 7021

❸ 18.7005
Tee Jays | 7005
Herren Performance Shirt
150g/m², 100% Funktions-Micropolyester
Schnelltrocknend, schweißabsorbierend, Raglanärmel mit Kontrastnähten, Doppelnähte
XS – S – M – L – XL – XXL – 3XL
50 1 € 11,10

❹ 18.7006
Tee Jays | 7006
Damen Performance Shirt
150g/m², 100% Funktions-Micropolyester
Schnelltrocknend, schweißabsorbierend, Ärmel mit Kontrastnähten, Doppelnähte
XS – S – M – L – XL – XXL
50 1 € 11,10

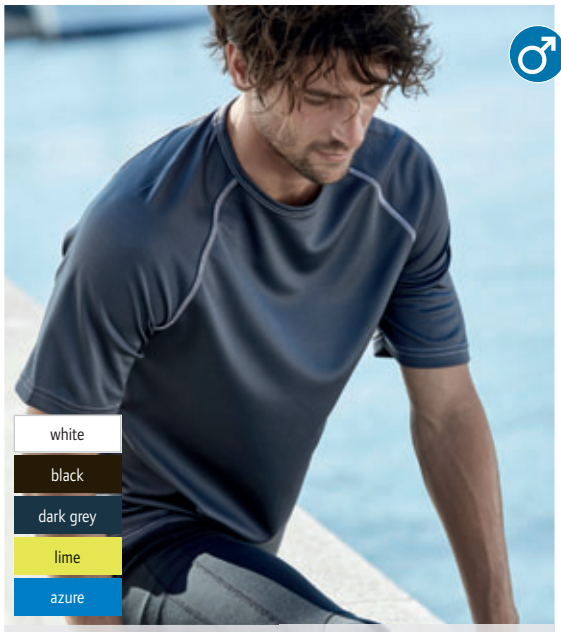

❸ 18.7005
Tee Jays | 7005

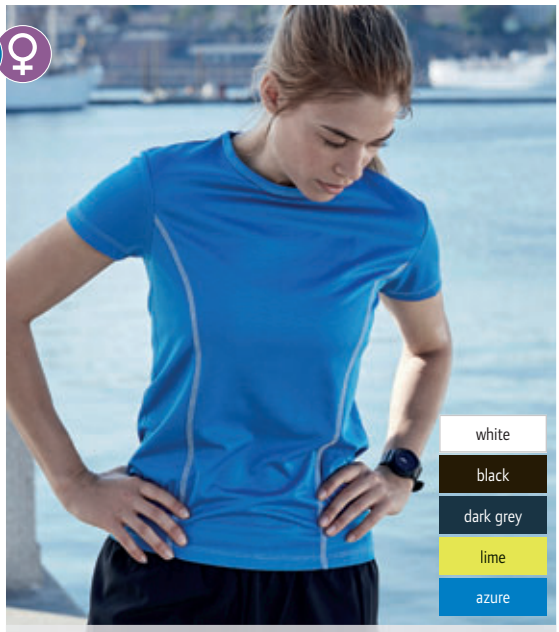

❹ 18.7006
Tee Jays | 7006

❺ 18.7100
Tee Jays | 7100
Herren Funktions Polo
150g/m², 100% Funktions-Micropolyester, „Bird eye" Gewebe mit Struktur
Taillierter Schnitt, flacher Strickkragen, 3er Knopfleiste, Doppelnähte, schnelltrocknend, schweißabsorbierend
S – M – L – XL – XXL – 3XL
25 1 € 20,70

❻ 18.7105
Tee Jays | 7105
Damen Funktions Polo
150g/m², 100% Funktions-Micropolyester, „Bird eye" Gewebe mit Struktur
Taillierter Schnitt, flacher Strickkragen, 5er Knopfleiste, Doppelnähte, schnelltrocknend, schweißabsorbierend
S – M – L – XL – XXL – 3XL
25 1 € 20,70

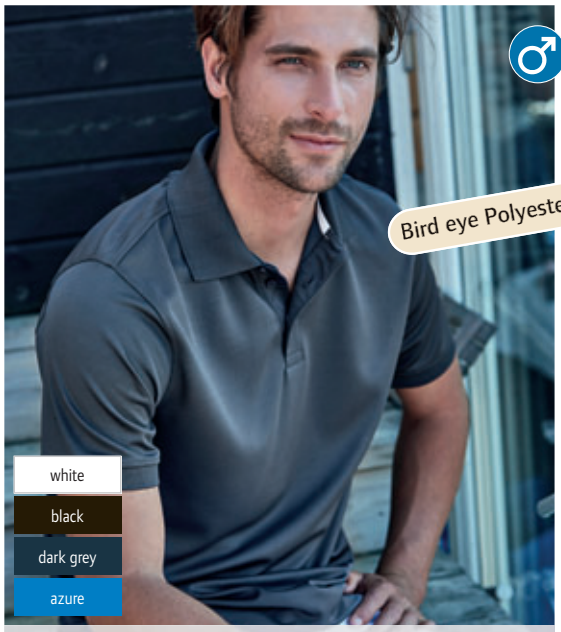

❺ 18.7100
Tee Jays | 7100

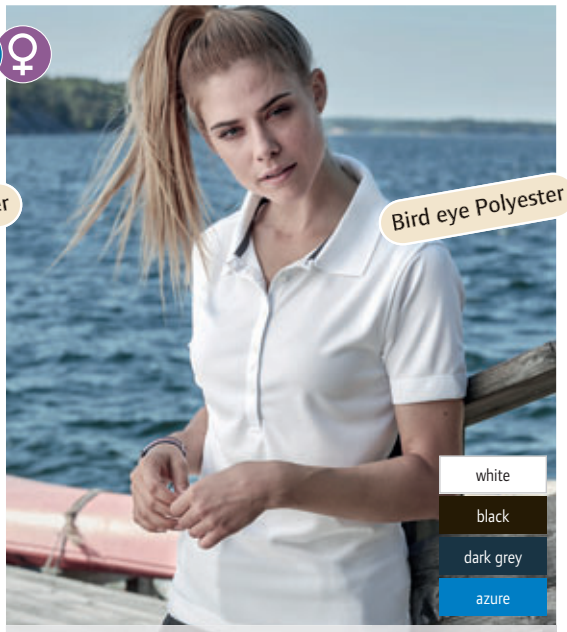

❻ 18.7105
Tee Jays | 7105

Die angegebenen Preise sind Richtpreise. Konkrete Preise entnehmen Sie bitte der aktuell gültigen Preisliste.

02.0769 **James & Nicholson | JN 769** 02.0770 **James & Nicholson | JN 770**

Fleece

94 Fleece Modelle
4 Neuheiten

11 neue Farben bei bestehenden Produkten

Top Verkaufsartikel

Erhältlich für Herren, Damen und Kinder

Materialgewicht dieser Kategorie liegt zwischen 170 und 400g/m². Heavy (Symbol) – schweres Fleece ab 300g/m²

Reißverschluss zur Veredelung

Neutrales Größenlabel (kein Markenlabel) im Nacken

Membrane (Symbol) – Fleece Artikel mit Membrane sind winddicht

Set-in Ärmel – gerade angesetzte Ärmel

Raglan Ärmel – am Ausschnitt angesetzte Ärmel, diagonaler Nahtverlauf

Fleece – aufgerauter Velourstoff aus Polyester, weicher samtartiger Griff, angenehm auf der Haut, hohe Wärmeisolation bei geringem Gewicht, wasserabweisend

Microfleece – kurz geschorenes Fleecematerial, feiner, dünner, dichter und windabweisender als gewöhnliches Fleece

Polyester – ist das vorherrschende Material in dieser Kategorie, meist produzierte Synthetikfaser, Eigenschaften: hohe Zugfestigkeit, Feinheit, gute Formstabilität, geringe Feuchtigkeitsaufnahme, gutes Waschverhalten, sehr gute Lichtbeständigkeit

Antipilling – häufig verwendete Ausrüstung zur Reduzierung von Knötchenbildung und Verfilzen

Stretch (Symbol) - kennzeichnet dehnbare Stoffe: Elasthan – Synthetikfaser, die in geringen Mengen eingesetzt wird, um eine höhere Dehnbarkeit und Formbeständigkeit des Artikels zu erreichen

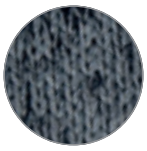

Strickfleece – besondere Optik durch glatt gestrickte Außenseite, innen angeraut, gute Wärmeisolierung

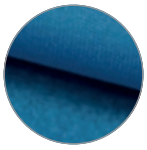

Fleece mit glatter Außenseite – ideale Veredelungsmöglichkeiten durch glatte Außenseite, innen angeraut

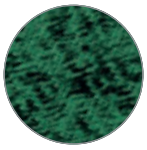

Heather/Melange – dieser Effekt entsteht durch Verwendung 2 verschieden farbiger Garne

Zertifizierungen:

Informationen zu Zertifizierungen, Textilvereinigungen und Initiativen entnehmen Sie bitte der detaillierten Information auf den Seiten 2-3.

❶ 01.0703
B&C | Icewalker +

Fleece Jacke
300g/m², 100% Polyester, Antipilling Fleece
Stehkragen, Reißverschluss Ton-in-Ton, 2 Taschen mit Reißverschluss, Quernaht unterhalb der Brust, offener Bund mit elastischem Kordelzug mit Stoppern, leicht gängiges Reißverschlusssystem
*XS – S – M – L – XL – XXL – 3XL**
** nur in diesen Farben erhältlich*
15 5 € 28,80

❷ 01.0704
B&C | Highlander +

Fleece Pullover mit 1/4 Zip
300g/m², 100% Polyester, Antipilling Fleece
Reißverschluss Ton-in-Ton, 2 Seitentaschen (Innentaschen aus Interlock Material), offener Bund mit elastischem Kordelzug mit Stoppern, leicht gängiges Reißverschlusssystem
*XS – S – M – L – XL – XXL – 3XL**
** nur in diesen Farben erhältlich*
15 5 € 29,–

❸ 01.0749
B&C | WindProtek

3-Lagen Microfleece Jacke
320g/m², 100% Polyester, Antipilling Microfleece
Durchgehende innere Windschutzblende, 2 verdeckte Seitentaschen, elastische Ärmelbündchen, elastischer Kordelzug mit 2 Stoppern, hoher Wärmeschutz, bequemes Stretchfleece, atmungsaktive Schichtmembranen, winddicht, regenfest
*XS – S – M – L – XL – XXL – 3XL**
** nur in diesen Farben erhältlich*
10 1 € 63,50

❹ 01.0717
B&C | Coolstar /men

Herren Mikrofleece Jacke
170g/m², 100% Polyester, Antipilling Microfleece
Figurbetonter Schnitt, maximaler Wärmeschutz bei minimalem Gewicht und kompaktem Design, offener Bund unten und an Ärmeln, ideal auch unter Funktionsjacken
S – M – L – XL – XXL – 3XL
15 5 € 31,50

❺ 01.0752
B&C | Coolstar /women

Damen Mikrofleece Jacke
170g/m², 100% Polyester, Antipilling Microfleece
Figurbetonter Schnitt, maximaler Wärmeschutz bei minimalem Gewicht und kompaktem Design, offener Bund unten und an Ärmeln, ideal auch unter Funktionsjacken
XS – S – M – L – XL – XXL
15 5 € 31,50

❻ 01.0705
B&C | Traveller +

Fleece Gilet
300g/m², 100% Polyester, Antipilling Fleece
Stehkragen, 2 Vordertaschen mit Reißverschluss, offener Bund, längerer Rücken, Armausschnitte und Saum in Ton-in-Ton Paspelierung
*XS – S – M – L – XL – XXL – 3XL**
** nur in diesen Farben erhältlich*
15 5 € 26,60

Die angegebenen Preise sind Richtpreise. Konkrete Preise entnehmen Sie bitte der aktuell gültigen Preisliste.

❶ 16.2066
F.O.L. | Lady-Fit Full Zip Fleece

Damen Fleece Jacke
300g/m², 100% Polyester, Antipilling Fleece
Taillierter Schnitt, verdeckte Nähte, stehender Kragen mit Fischgrät-Nackenband, Raglanärmel, gleichfarbige Reißverschlüsse an Vorderseite und Taschen

S – M – L – XL – XXL

12 1 € 27,10

❷ 16.2510
F.O.L. | Full Zip Fleece

Fleece Jacke
300g/m², 100% Polyester, Antipilling Fleece
Verdeckte Nähte, stehender Kragen mit Fischgrät-Nackenband, verstellbarer Bund mit Stopper, gleichfarbige Reißverschlüsse an Vorderseite und Taschen

S – M – L – XL – XXL

12 3 € 27,10

❸ 16.2511
F.O.L. | Kids Outdoor Fleece

Kinder Fleece Jacke
300g/m², 100% Polyester, Antipilling Fleece
Verdeckte Nähte, stehender Kragen mit Fischgrät-Nackenband, gleichfarbige Reißverschlüsse an Vorderseite und Taschen

3-4, 5-6, 7-8, 9-11, 12-13, 14-15
104 116 128 140 152 164

24 1 € 21,30

Die angegebenen Preise sind Richtpreise. Konkrete Preise entnehmen Sie bitte der aktuell gültigen Preisliste.

❶ 02.0587
James & Nicholson | JN 587

❷ 02.0586
James & Nicholson | JN 586

❶ 02.0587
James & Nicholson | JN 587
Herren Stretch Fleece Jacke
220g/m², 92% Polyester, 8% Elasthan
Figurbetonter Schnitt, sehr softes pflegeleichtes wärmendes und atmungsaktives Material, glatte Außenseite, innen angeraut, unterlegter Reißverschluss mit Kinnschutz, angeschnittene Kapuze, kontrastfarbige Flatlocknähte und Reißverschlüsse, 2 Einschubtaschen
S – M – L – XL – XXL – 3XL
30 1 € 42,50

❷ 02.0586
James & Nicholson | JN 586
Damen Stretch Fleece Jacke
220g/m², 92% Polyester, 8% Elasthan
Figurbetonter Schnitt, sehr softes pflegeleichtes wärmendes und atmungsaktives Material, glatte Außenseite, innen angeraut, unterlegter Reißverschluss mit Kinnschutz, angeschnittene Kapuze, kontrastfarbige Flatlocknähte und Reißverschlüsse, 2 Einschubtaschen
S – M – L – XL – XXL
30 1 € 42,50

❸ 02.0596
James & Nicholson | JN 596

❹ 02.0597
James & Nicholson | JN 597

❸ 02.0596
James & Nicholson | JN 596
Damen Struktur Fleece Jacke
190g/m², 100% Polyester
Taillierter Schnitt, angenehm weiche Qualität, Außen: leicht strukturiert, Innen: glatt, Stehkragen, unterlegter Reißverschluss mit Kinnschutz, kontrastfarbige Flatlocknähte, 2 seitliche Taschen mit Reißverschluss
S – M – L – XL – XXL
30 1 € 28,70

❹ 02.0597
James & Nicholson | JN 597
Herren Struktur Fleece Jacke
190g/m², 100% Polyester
Angenehm weiche Qualität, Außen: leicht strukturiert, Innen: glatt, Stehkragen, unterlegter Reißverschluss mit Kinnschutz, kontrastfarbige Flatlocknähte, 2 seitliche Taschen mit Reißverschluss
S – M – L – XL – XXL – 3XL
30 1 € 28,70

❺ 02.0571
James & Nicholson | JN 571

❻ 02.0570
James & Nicholson | JN 570

❺ 02.0571
James & Nicholson | JN 571
Herren Kapuzen Fleecejacke mit Rauten
280g/m², 92% Polyester, 8% Elasthan
Außenseite glatt mit dezentem Alloverdruck, innen angerautes Fleece in Rautenoptik, durchgehend unterlegter Reißverschluss mit Kinnschutz, angeschnittene Kapuze mit elastischer Kordel und Stopper, 2 Seitentaschen
S – M – L – XL – XXL – 3XL
30 1 € 45,–

❻ 02.0570
James & Nicholson | JN 570
Damen Kapuzen Fleecejacke mit Rauten
280g/m², 92% Polyester, 8% Elasthan
Leicht taillierter Schnitt, Außenseite glatt mit dezentem Alloverdruck, innen angerautes Fleece in Rautenoptik, durchgehend unterlegter Reißverschluss mit Kinnschutz, angeschnittene Kapuze mit elastischer Kordel und Stopper, 2 Seitentaschen
S – M – L – XL – XXL
30 1 € 45,–

Die angegebenen Preise sind Richtpreise. Konkrete Preise entnehmen Sie bitte der aktuell gültigen Preisliste.

❶ 02.0769
James & Nicholson | JN 769
Damen Melange Fleece Jacke
200g/m², 100% Polyester, Anti Pilling Microfleece
Taillierter Schnitt, Kontrastband im Nacken, Stehkragen, figurbetonende Teilungsnähte, 2 Seitentaschen mit Reißverschluss, Reißverschluss in Kontrastfarbe
S – M – L – XL – XXL
30 1 € 33,50

❷ 02.0770
James & Nicholson | JN 770
Herren Melange Fleece Jacke
200g/m², 100% Polyester, Anti Pilling Microfleece
Stehkragen, Kontrastband im Nacken, figurbetonende Teilungsnähte, 2 Seitentaschen mit Reißverschluss, Reißverschluss in Kontrastfarbe
S – M – L – XL – XXL – 3XL
30 1 € 33,50

❶ 02.0769
James & Nicholson | JN 769

❷ 02.0770
James & Nicholson | JN 770

❸ 02.0762
James & Nicholson | JN 762
Herren Strickfleece Jacke
280g/m², 100% Polyester, Außen: Strickoptik, Innen: angeraut
Figurbetonende Teilungsnähte, Melangeoptik, weiches, wärmendes Material, Stehkragen, Ärmeltasche, Kontrasteinfassung, 2 Seitentaschen mit Reißverschluss
S – M – L – XL – XXL – 3XL
30 1 € 48,–

❹ 02.0761
James & Nicholson | JN 761
Damen Strickfleece Jacke
280g/m², 100% Polyester, Außen: Strickoptik, Innen: angeraut
Taillierter Schnitt, figurbetonende Teilungsnähte, Melangeoptik, weiches, wärmendes Material, Stehkragen, Ärmeltasche, Kontrasteinfassung, 2 Seitentaschen mit Reißverschluss
S – M – L – XL – XXL
30 1 € 48,–

❸ 02.0762
James & Nicholson | JN 762

❹ 02.0761
James & Nicholson | JN 761

❺ 02.0589
James & Nicholson | JN 589
Herren Strick Fleece Kapuzen Jacke
320g/m², 100% Polyester, Außen: Strickoptik, Innen: angeraut
Melangeoptik, weiches wärmendes pflegeleichtes Material, angeschnittene Kapuze, kontrastfarbige Bündchen, 2 Einschubtaschen im Vorderteil
S – M – L – XL – XXL – 3XL
30 1 € 51,50

❻ 02.0588
James & Nicholson | JN 588
Damen Strick Fleece Kapuzen Jacke
320g/m², 100% Polyester, Außen: Strickoptik, Innen: angeraut
Taillierter Schnitt, Melangeoptik, weiches wärmendes pflegeleichtes Material, figurbetonende Teilungsnähte, angeschnittene Kapuze, kontrastfarbige Bündchen, 2 Einschubtaschen im Vorderteil
S – M – L – XL – XXL
30 1 € 51,50

❺ 02.0589
James & Nicholson | JN 589

❻ 02.0588
James & Nicholson | JN 588

Die angegebenen Preise sind Richtpreise. Konkrete Preise entnehmen Sie bitte der aktuell gültigen Preisliste.

❶ 02.0764
James & Nicholson | JN 764

❷ 02.0763
James & Nicholson | JN 763

❶ 02.0764
James & Nicholson | JN 764
Herren Stretchfleece Jacke
210g/m², 92% Polyester, 8% Elasthan
Körperbetonter Schnitt, bi-elastisch, glatte Außenseite, innen angeraut, unterlegter Reißverschluss mit Kinnschutz, Stehkragen, Flatlocknähte, Daumenloch, 2 Seitentaschen mit Reißverschluss, atmungsaktiv
S – M – L – XL – XXL – 3XL
30 1 € 51,50

❷ 02.0763
James & Nicholson | JN 763
Damen Stretchfleece Jacke
210g/m², 92% Polyester, 8% Elasthan
Taillierter Schnitt, bi-elastisch, glatte Außenseite, innen angeraut, unterlegter Reißverschluss mit Kinnschutz, Stehkragen, Flatlocknähte, Daumenloch, 2 Seitentaschen mit Reißverschluss, atmungsaktiv
S – M – L – XL – XXL
30 1 € 51,50

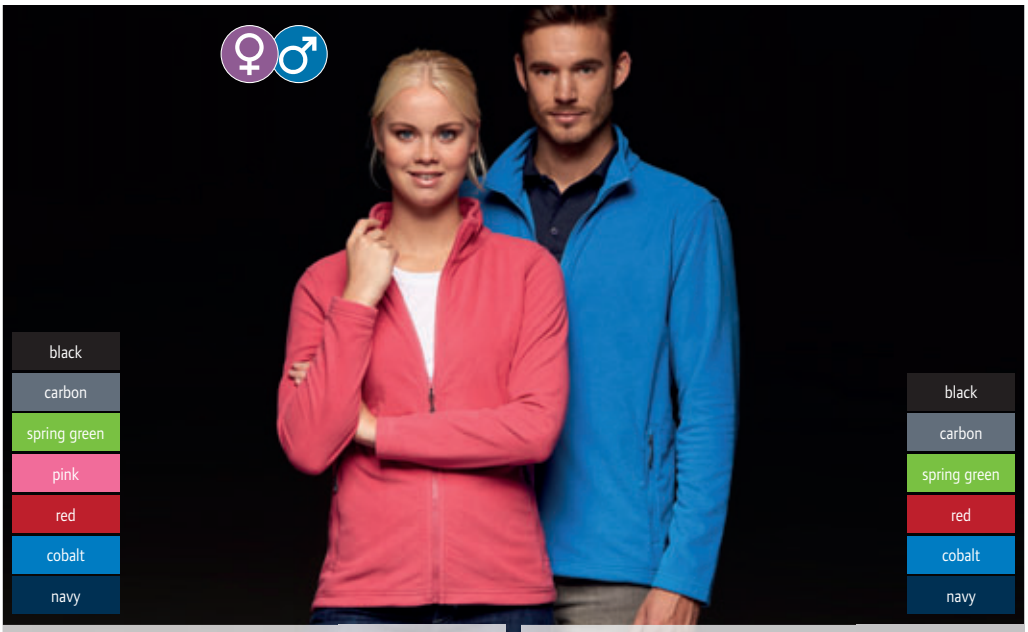

❸ 02.0765
James & Nicholson | JN 765

❹ 02.0766
James & Nicholson | JN 766

❸ 02.0765
James & Nicholson | JN 765
Damen Microfleece Jacke
220g/m², 100% Polyester, Antipilling Microfleece
Leicht tailliert, Stehkragen, 2 Seitentaschen mit Reißverschluss
S – M – L – XL – XXL
30 1 € 32,50

❹ 02.0766
James & Nicholson | JN 766
Herren Microfleece Jacke
220g/m², 100% Polyester, Antipilling Microfleece
Stehkragen, 2 Seitentaschen mit Reißverschluss
S – M – L – XL – XXL – 3XL
30 1 € 32,50

❺ 02.0591
James & Nicholson | JN 591

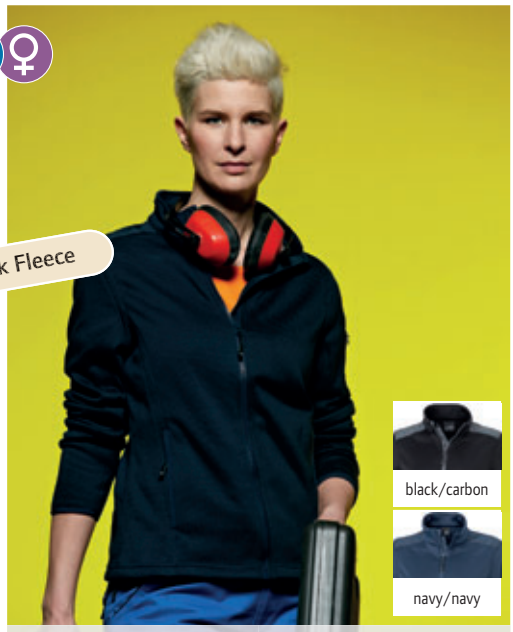

❻ 02.0590
James & Nicholson | JN 590

❺ 02.0591
James & Nicholson | JN 591
Herren Strick Fleece Jacke
320g/m², 100% Polyester
Pflegeleichtes und weiches Material, Außenseite in Strickoptik, innen angeraut, unterlegter Reißverschluss mit Kinnschutz, Stehkragen, Web-Besätze an der Schulter, Ärmeltasche aus Webstoff mit Reißverschluss, 2 Einschubtaschen, sehr weiche warme Strickfleecejacke
S – M – L – XL – XXL – 3XL
30 1 € 45,–

❻ 02.0590
James & Nicholson | JN 590
Damen Strick Fleece Jacke
320g/m², 100% Polyester
pflegeleichtes und weiches Material, Außen: Strickoptik, Innen: weich angeraut, unterlegter Reißverschluss mit Kinnschutz, Stehkragen, Web-Besätze an der Schulter, Ärmeltasche aus Webstoff mit Reißverschluss, 2 Eingrifftaschen, sehr weiche warme Strickfleecejacke
S – M – L – XL – XXL
30 1 € 45,–

Die angegebenen Preise sind Richtpreise. Konkrete Preise entnehmen Sie bitte der aktuell gültigen Preisliste.

white | off white | black | dark grey
brown | dark green | lime green | orange
red | light pink | purple | light blue
royal | navy

❶ 02.0049
James & Nicholson | JN 49

Girly Microfleece Jacke
280g/m², 100% Polyester
Taillierter Schnitt, pflegeleichter Antipilling Microfleece, sehr angenehmer Tragekomfort, 2 seitliche Taschen, Bund, Kragen und Ärmel elastisch eingefasst
S – M – L – XL – XXL
25 5 € 28,10

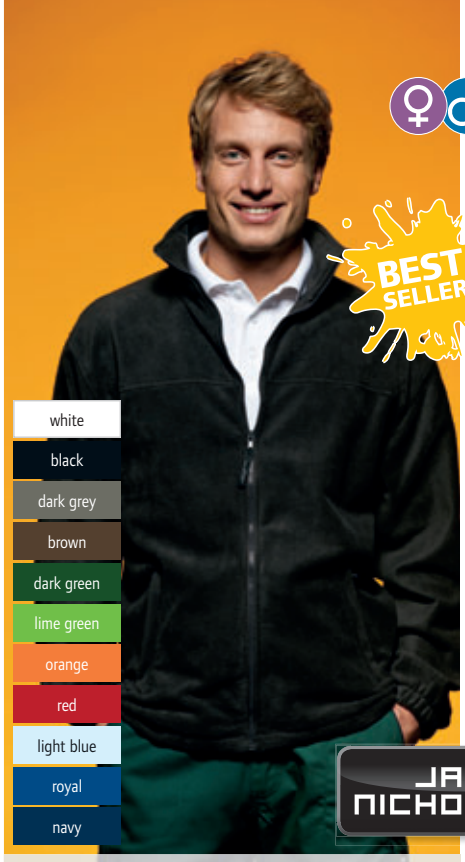

white
black
dark grey
brown
dark green
lime green
orange
red
light blue
royal
navy

❷ 02.0044
James & Nicholson | JN 44

Fleece Jacke
300g/m², 100% Polyester
Schwere Fleece-Qualität, pflegeleichter Antipilling Fleece, Kadettkragen, Doppelnähte an Armausschnitt und Schultern, Kordelzug mit Stoppern am Bund, elastische Armbündchen, 2 seitliche Taschen mit Reißverschluss
S – M – L – XL – XXL – 3XL – 4XL
25 5 € 27,40

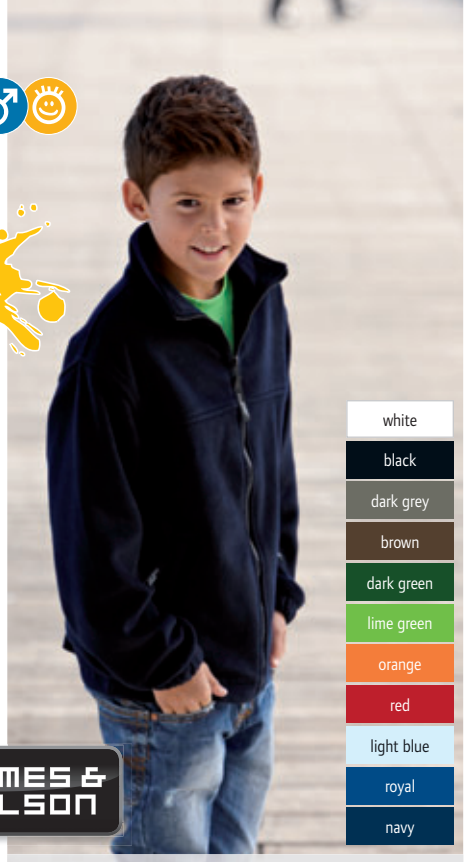

white
black
dark grey
brown
dark green
lime green
orange
red
light blue
royal
navy

❸ 02.044K
James & Nicholson | JN 44K

Kinder Fleece Jacke
300g/m², 100% Polyester
Schweres Antipilling Fleece, Kadettkragen, Doppelnähte an Armausschnitt und Schultern, Kordelzug mit Stoppern am Bund, elastische Armbündchen, 2 seitliche Taschen mit Reißverschluss

XS	S	M	L	XL	XXL
98/104	110/116	122/128	134/140	146/152	158/164

25 5 € 24,60

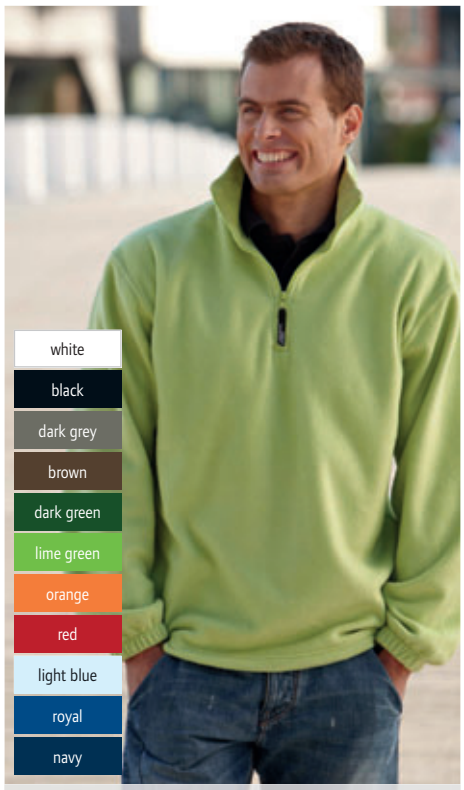

white
black
dark grey
brown
dark green
lime green
orange
red
light blue
royal
navy

❹ 02.0043
James & Nicholson | JN 43

Fleece Pullover mit 1/4 Zip
300g/m², 100% Polyester
Schwere Fleece-Qualität, pflegeleichter Antipilling Fleece, Kadettkragen, Doppelnähte an Armausschnitt und Schultern, Kordelzug mit Stoppern am Bund, elastische Armbündchen
S – M – L – XL – XXL
25 5 € 27,–

white
off white
black
dark grey
brown
dark green
lime green
orange
red
light pink
purple
light blue
royal
navy

❺ 02.0048
James & Nicholson | JN 48

Girly Microfleece Gilet
280g/m², 100% Polyester
Taillierter Schnitt, pflegeleichter Antipilling-Microfleece, sehr angenehmer Tragekomfort, 2 seitliche Taschen, Bund Kragen und Armausschnitt elastisch eingefasst
S – M – L – XL – XXL
25 5 € 25,–

white
black
dark grey
brown
dark green
lime green
orange
red
light blue
royal
navy

❻ 02.0045
James & Nicholson | JN 45

Fleece Gilet
300g/m², 100% Polyester
Wärmende Weste in schwerer Fleece-Qualität, pflegeleichter Antipilling-Fleece, Armausschnitt und Saum mit Nylon verstärkt, Doppelnähte an Armausschnitt und Schultern, 2 seitliche Taschen mit Reißverschluss
S – M – L – XL – XXL – 3XL – 4XL
25 5 € 23,80

Die angegebenen Preise sind Richtpreise. Konkrete Preise entnehmen Sie bitte der aktuell gültigen Preisliste.

❶ 02.0998
James & Nicholson | JN 998

❷ 02.0997
James & Nicholson | JN 997

❶ 02.0998
James & Nicholson | JN 998
Herren Kapuzen Fleecejacke
270g/m², 100% Polyester, Antipilling Microfleece
Kapuze mit Webstoff-Futter und Kordel in Kontrastfarbe, 2 seitliche Taschen mit Reißverschluss
S – M – L – XL – XXL – 3XL
25 1 € 41,50

❷ 02.0997
James & Nicholson | JN 997
Damen Kapuzen Fleecejacke
270g/m², 100% Polyester, Antipilling Microfleece
Leicht taillierter Schnitt, Kapuze mit Webstoff Futter und Kordel in Kontrastfarbe, 2 seitliche Taschen mit Reißverschluss
S – M – L – XL – XXL
25 1 € 41,50

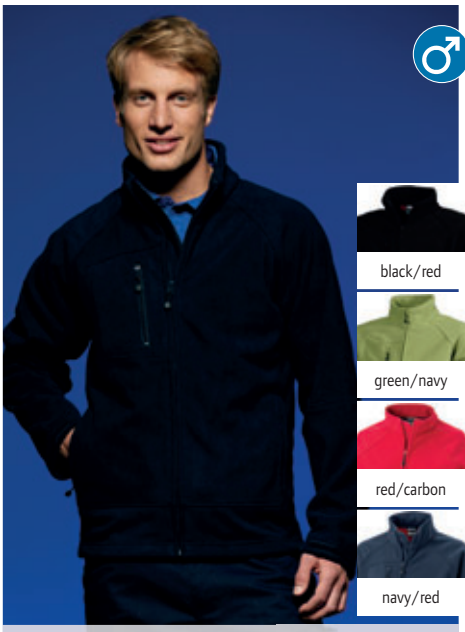

❸ 02.1006 **James & Nicholson | JN 1006**

❹ 02.1007 **James & Nicholson | JN 1007**

❸ 02.1006
James & Nicholson | JN 1006
3-Lagen Fleece Jacke
350g/m², Außen und Innen: 100% Polyester, Mittelschicht: wasserdichte, atmungsaktive und winddichte TPU Membran
Brusttasche mit Reißverschluss, durchgehende Windschutzblende, elastische Kordel mit Stopper am Saum, 2 verdeckte Taschen mit Reißverschluss, wasserdicht (5.000mm Wassersäule), atmungsaktiv (2.000g/m² in 24h), winddicht, wasserdampfdurchlässig
S – M – L – XL – XXL – 3XL
10 1 € 60,–

❹ 02.1007
James & Nicholson | JN 1007
Damen 3-Lagen Fleece Jacke
350g/m², Außen und Innen: 100% Polyester, Mittelschicht: wasserdichte, atmungsaktive und winddichte TPU Membran
Leicht taillierter Schnitt, durchgehende Windschutzblende, elastische Kordel mit Stopper am Saum, 2 verdeckte Taschen mit Reißverschluss, wasserdicht (5.000mm Wassersäule), atmungsaktiv (2.000g/m² in 24h), winddicht, wasserdampfdurchlässig
S – M – L – XL – XXL
10 1 € 60,–

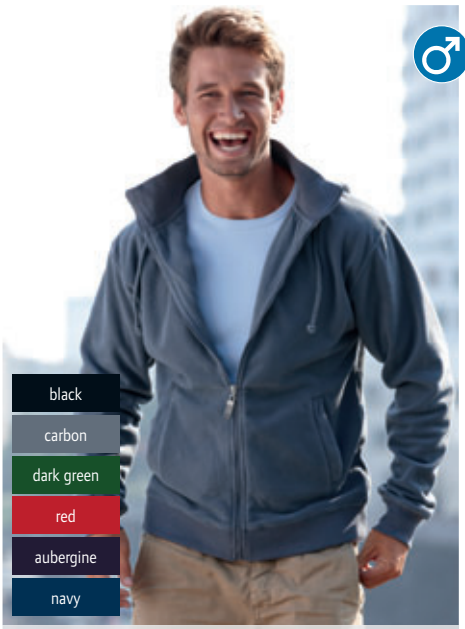

❺ 02.0189
James & Nicholson | JN 189

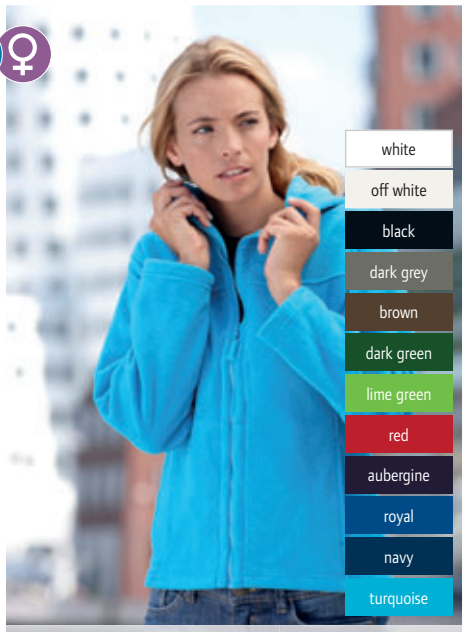

❻ 02.0146
James & Nicholson | JN 146

❺ 02.0189
James & Nicholson | JN 189
Microfleece Kapuzenjacke
280g/m², 100% Polyester
Pflegeleichter Antipilling Microfleece, atmungsaktiv, schnelltrocknend, integrierter Strickkragen, Rippbündchen, 2 Taschen
S – M – L – XL – XXL – 3XL
25 5 € 37,50

❻ 02.0146
James & Nicholson | JN 146
Damen Microfleece Kapuzenjacke
280g/m², 100% Polyester
Leicht taillierter Schnitt, weicher warmer Antipilling-Microfleece, 2 seitliche Taschen
S – M – L – XL – XXL
25 5 € 36,50

Die angegebenen Preise sind Richtpreise. Konkrete Preise entnehmen Sie bitte der aktuell gültigen Preisliste.

KARIBAN

❶ 20.K911
Kariban | K911
Microfleece Jacke „Falco“
300g/m², 100% Antipilling Polyester
Feines Microfleece, Stehkragen, 2 seitliche Taschen mit Reißverschluss, gerader Saum
S – M – L – XL – XXL – 3XL – 4XL
10 1 € 21,10

❷ 20.K907
Kariban | K907
Damen Microfleece Jacke „Maureen“
280g/m², 100% Antipilling Polyester Fleece
Taillierter Schnitt, Stehkragen, 2 Seitentaschen mit Reißverschluss, Kragen und Armabschluss mit Paspelierung
S – M – L – XL – XXL – 3XL – 4XL
10 1 € 21,10

❶ 20.K911
Kariban | K911

❷ 20.K907
Kariban | K907

KARIBAN

❸ 20.K913
Kariban | K913
Microfleece Gilet „Luca“
300g/m², 100% Antipilling Polyester
Feines Microfleece, Stehkragen, 2 Seitentaschen mit Ziernähten, gerader Saum
S – M – L – XL – XXL – 3XL – 4XL
10 1 € 19,55

❹ 20.K906
Kariban | K906
Damen Microfleece Gilet „Melodie“
280g/m², 100% Antipilling Polyester Microfleece
Taillierter Schnitt, Stehkragen, 2 Seitentaschen mit Reißverschluss, Kragen und Armausschnitt mit Paspelierung
S – M – L – XL – XXL – 3XL – 4XL
20 1 € 19,55

❸ 20.K913
Kariban | K913

❹ 20.K906
Kariban | K906

Die angegebenen Preise sind Richtpreise. Konkrete Preise entnehmen Sie bitte der aktuell gültigen Preisliste.

❶ 30.220X
Result Core | R220M

❷ 30.220F
Result Core | R220F

Result COLOUR

❶ 30.220X
Result Core | R220M
Herren Fashion Fit Outdoor Fleece Jacke
280g/m², 100% Polyester
2 seitliche Reißverschlusstaschen, eingefasste Ärmelbündchen, elastische Kordel mit Stopper
XS – S – M – L – XL – XXL – 3XL*
** nur in diesen Farben erhältlich*
20 5 € 19,90

❷ 30.220F
Result Core | R220F
Damen Fashion Fit Outdoor Fleece Jacke
280g/m², 100% Polyester
Taillierter Schnitt, 2 seitliche Reißverschlusstaschen, eingefasste Ärmelbündchen, verstellbarer Kordelzug im Bund
XS – S – M – L – XL – XXL
20 5 € 19,90

❸ 30.198M
Result Urban | R198M

❹ 30.198F
Result Urban | R198F

❺ 30.112X
Result Core | R112X

Herren Mikrofleece Jacke
400g/m², 2 Lagen beinhalten: Außen: 100% Polyester Microfleece, Innen: 100% Polyester Coral Velvet
Stehkragen, 2 Seitentaschen mit Reißverschluss, kontrastierende graue Flatlocknähte, Elasthanband an Bündchen Kragen und Bund, winddicht, Sherpa Fleece Futter
S – M – L – XL – XXL
10 5 € 50,–

Damen Mikrofleece Jacke
400g/m², 2 Lagen beinhalten: Außen: 100% Polyester Microfleece, Innen: 100% Polyester Coral Velvet
Taillierter Schnitt, Stehkragen, 2 Seitentaschen mit Reißverschluss, kontrastierende graue Flatlocknähte, Elasthanband an Bündchen Kragen und Bund, winddicht, Sherpa Fleece Futter
XS – S – M – L – XL – XXL
10 5 € 43,50

Core Micro Fleece
200g/m², 100% Antipilling Polyester Microfleece
Raglanärmel, weiches Material, Flatlock Nähte, Nackenband
XS – S – M – L – XL – XXL – 3XL
25 5 € 16,30

Die angegebenen Preise sind Richtpreise. Konkrete Preise entnehmen Sie bitte der aktuell gültigen Preisliste.

Result

❶ 30.036X
Result | R36X
Heavy Fleecejacke
330g/m², 100% Polyester, Anti-pilling Fleece
Spezialfaser für Flüssigkeits-absorption, 2 große Vordertaschen mit Ziernähten, elastische Ärmel-bündchen, verstellbarer elastischer Kordelzug am Saum
*XS – S – M – L – XL – XXL – 3XL**
** nur in diesen Farben erhältlich*
20 5 € 23,80

❷ 30.114X
Result Core | R114X
Mikrofleece Jacke
200g/m², 100% Polyester, Anti Pilling Microfleece
Stehkragen, Raglanärmel, 2 Seiten-taschen, Label zum Abschneiden, stretchiges Material, sehr leicht und warm
XS – S – M – L – XL – XXL – 3XL
25 5 € 16,30

❶ 30.036X
Result | R36X

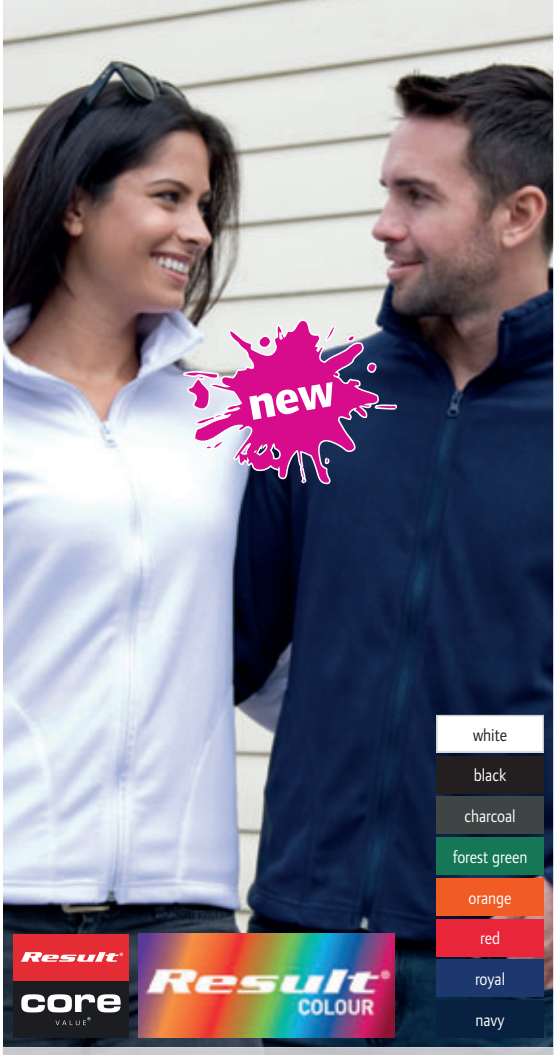

❷ 30.114X
Result Core | R114X

Result

❸ 30.115M
Result | R115M
Microfleece Jacke
280g/m², 100% Polyester, Anti-pilling Microfleece
Atmungsaktiv, weicher sportlicher 2-Wege Stretchstoff, schnell-trocknend, getapte Halsnähte, 2 Seitentaschen mit Reißverschluss, verlängertes Rückenteil
*XS – S – M – L – XL – XXL – 3XL**
** nur in diesen Farben erhältlich*
20 5 € 23,80

❹ 30.115F
Result | R115F
Damen Microfleece Jacke
280g/m², 100% Polyester Microfleece
2-Wege-Stretchmaterial, atmungs-aktiv, schnell trocknend, versiegelte Kragennähte, verlängertes Rücken-teil, ideal als Lage für drunter oder drüber
XS – S – M – L – XL – XXL
20 5 € 22,80

❸ 30.115M
Result | R115M

❹ 30.115F
Result | R115F

Die angegebenen Preise sind Richtpreise. Konkrete Preise entnehmen Sie bitte der aktuell gültigen Preisliste.

❶ 10.872M
Russell | 872M

❷ 10.872F
Russell | 872F

russell

❶ 10.872M
Russell | 872M
Fleece Gilet
320g/m², 100% Polyester, Antipilling Fleece
Kadettkragen, 2 seitliche Reißverschlusstaschen, extrem glatte Oberfläche zur Veredelung
XS – S – M – L – XL – XXL
24 3 € 26,40

❷ 10.872F
Russell | 872F
Damen Fleece Gilet
320g/m², 100% Polyester, Antipilling Fleece
Figurbetonter Schnitt, Kadettkragen, 2 seitliche Reißverschlusstaschen, extrem glatte Oberfläche zur Veredelung
XS – S – M – L – XL – XXL
24 3 € 26,40

❸ 10.880M
Russell | 880M

❹ 10.883F
Russell | 883F

❺ 10.881M
Russell | 881M

Herren Microfleece Jacke
190g/m², 100% Polyester, Antipilling Microfleece
Leichtes Material, ideal für drinnen und draußen, dicht gewebtes Material für guten Wärmeschutz, 2 seitliche Reißverschlusstaschen, Stehkragen
XS – S – M – L – XL – XXL
24 3 € 31,50

Damen Microfleece Jacke
190g/m², 100% Polyester, Antipilling Microfleece
Taillierter Schnitt, leichtes Material, ideal für drinnen und draußen, dicht gewebtes Material für guten Wärmeschutz, 2 seitliche Reißverschlusstaschen, Stehkragen
XS – S – M – L – XL
24 3 € 30,–

Microfleece Pullover mit 1/4 Zip
190g/m², 100% Polyester, Antipilling Microfleece
Reißverschluss am Kragen, leichtes Material, ideal für drinnen und draußen, dicht gewebtes Material für guten Wärmeschutz, 2 seitliche Reißverschlusstaschen
S – M – L – XL – XXL
24 3 € 29,10

Die angegebenen Preise sind Richtpreise. Konkrete Preise entnehmen Sie bitte der aktuell gültigen Preisliste.

russell

BEST SELLER

❶ 10.870M
Russell | 870M
Fleece Jacke
320g/m², 100% Polyester, Anti-pilling Fleece
Dichte kompakte Fasern sorgen für minimalen Wärmeverlust, extrem glatte Oberfläche zur Veredelung, seitliche Reißverschlusstaschen, Stehkragen
XS – S – M – L – XL – XXL – 3XL – 4XL
24 3 € 30,50

❷ 10.870F
Russell | 870F
Damen Fleece Jacke
320g/m², 100% Polyester, Anti-pilling Fleece
Taillierter Schnitt, dichte kompakte Fasern sorgen für minimalen Wärmeverlust, extrem glatte Oberfläche zur Veredelung, 2 seitliche Reißverschlusstaschen, Stehkragen
XS – S – M – L – XL – XXL
24 3 € 28,80

❶ 10.870M
Russell | 870M

❷ 10.870F
Russell | 870F

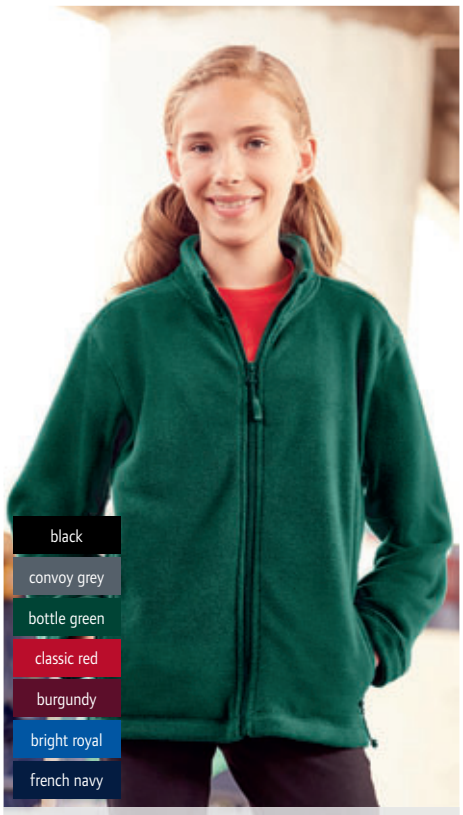

❸ 10.870B
Russell | 870B

Kinder Fleece Jacke
320g/m², 100% Polyester, Antipilling Fleece
Dichte kompakte Fasern sorgen für minimalen Wärmeverlust, extrem glatte Oberfläche zur Veredelung, 2 seitliche Reißverschlusstaschen, Stehkragen
104 – 116 – 128 – 140 – 152
24 3 € 24,70

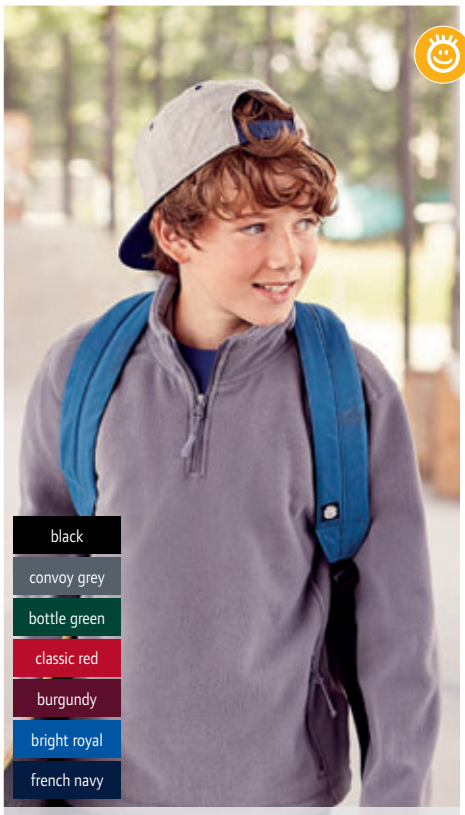

❹ 10.874B
Russell | 874B

Kinder Fleece Pullover mit 1/4 Zip
320g/m², 100% Polyester, Antipilling Fleece
Kurzer Reißverschluss, dichte kompakte Fasern sorgen für minimalen Wärmeverlust, extrem glatte Oberfläche zur Veredelung, seitliche Reißverschlusstaschen
104 – 116 – 128 – 140 – 152
24 3 € 20,90

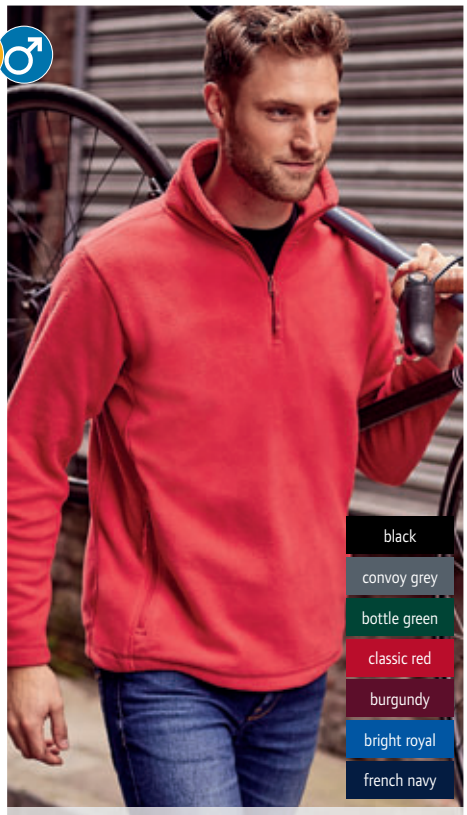

❺ 10.874M
Russell | 874M

Fleece Pullover mit 1/4 Zip
320g/m², 100% Polyester, Antipilling Fleece
Dichte kompakte Fasern sorgen für minimalen Wärmeverlust, extrem glatte Oberfläche zur Veredelung, seitliche Reißverschlusstaschen
XS – S – M – L – XL – XXL
24 3 € 29,10

Die angegebenen Preise sind Richtpreise. Konkrete Preise entnehmen Sie bitte der aktuell gültigen Preisliste.

❶ 25.1652
SOL'S | Turbo

❷ 25.0587
SOL'S | Nova Women

❸ 25.0586
SOL'S | Nova Men

Fleece

Strickfleece Jacke
340g/m², 100% Polyester
Stehkragen, schwarze elastische Einfassung an Kragen Saum Taschen und Reißverschluss, 2 seitliche Taschen, Melange Effekt, außen glatte Strickoptik, innen weicher Fleece
XS – S – M – L – XL – XXL – 3XL – 4XL – 5XL
10 1 € 38,–

Damen Microfleece Jacke
200g/m², 100% Polyester, Antipilling Microfleece
Hohe Dichte, taillierter Schnitt, Stehkragen, 2 Seitentaschen mit Reißverschluß, Ziernähte und Reißverschlüsse in Kontrastfarbe außer bei navy und black
S – M – L – XL – XXL
20 1 € 25,70

Herren Microfleece Jacke
200g/m², 100% Polyester, Antipilling Microfleece
Hohe Dichte, Stehkragen, 2 Seitentaschen mit Reißverschluss, Ziernähte und Reißverschlüsse in Kontrastfarbe außer bei navy und black
S – M – L – XL – XXL – 3XL
20 1 € 25,70

❹ 25.5600
SOL'S | Ness

❺ 25.5100
SOL'S | Norway

❻ 25.5550
SOL'S | Nordic

Fleece mit 1/2 Zip
300g/m², 100% Polyester
Antipilling, erhöhte Dichte, Stehkragen, elastische Bündchen, Bund mit elastischer Kordel, Plastikreißverschluss farblich abgestimmt
S – M – L – XL – XXL – 3XL – 4XL – 5XL**
** nur in diesen Farben erhältlich*
20 1 € 21,70

Fleece Gilet
320g/m², 100% Polyester
Antipilling, erhöhte Dichte, 3 Reißverschlusstaschen
XS – S – M – L – XL – XXL – 3XL – 4XL – 5XL**
** nur in diesen Farben erhältlich*
15 1 € 21,30

Kontrast Fleece Jacke
300g/m², 100% Polyester
Antipilling, erhöhte Dichte, gefütterter Kragen, 2 paspelierte Taschen, kontrastfarbige Einsätze an Kragen, Körper und Ärmeln, Brusttasche mit Reißverschluss
S – M – L – XL – XXL
20 1 € 34,–

Die angegebenen Preise sind Richtpreise. Konkrete Preise entnehmen Sie bitte der aktuell gültigen Preisliste.

❶ 25.0589
SOL'S | North Kids

Kinder Fleece Jacke
300g/m², 100% Polyester, Antipilling
Kurzer Schnitt, verstärktes Nackenband, hohe Kragenlinie, elastische Ärmelbündchen, 2 Seitentaschen mit Reißverschluss und Paspel, Ton-in-Ton Reißverschluss

4 Y	6 Y	8 Y	10 Y	12 Y	14 Y
98/104	110/116	122/128	134/140	146/152	158/164

20 1 € 18,40

❷ 25.5450
SOL'S | North Women

Damen Fleece Jacke
300g/m², 100% Polyester, Antipilling
Dichter, kurzfloriger Fleece, verstärktes Nackenband, elastische Ärmelbündchen und Kordel am Bund
S – M – L – XL – XXL
20 1 € 22,30

❸ 25.5500
SOL'S | North

Fleece Jacke
300g/m², 100% Polyester, Antipilling
Dichter, kurzfloriger Fleece, Plastikreißverschluss Ton-in-Ton, 2 Reißverschlusstaschen mit Klappe, elastische Ärmelbündchen und Kordel am Bund
XS – S – M – L – XL – XXL – 3XL – 4XL – 5XL**
** nur in diesen Farben erhältlich*
20 1 € 22,30

Die angegebenen Preise sind Richtpreise. Konkrete Preise entnehmen Sie bitte der aktuell gültigen Preisliste.

❶ 05.5140 **Stedman | Active Melange Fleece Jacket Women**

❷ 05.5060 **Stedman | Active Melange Fleece Jacket**

Stedman collection

❶ 05.5140 Stedman
Active Melange Fleece Jacket Women

Damen Fleece Jacke
310g/m², 100% Polyester
Taillierter Schnitt, Stehkragen, modische Melange-Optik, innen angeraut, Ton-in-Ton-Reißverschluss, dekorative Flatlocknähte, Aufhänger, Seitentaschen
S – M – L – XL
10 5 € 28,50

❷ 05.5060 Stedman
Active Melange Fleece Jacket

Herren Fleece Jacke
310g/m², 100% Polyester
Stehkragen, modische Melange-Optik, innen angeraut, Ton-in-Ton-Reißverschluss, dekorative Flatlocknähte, Aufhänger, Seitentaschen
S – M – L – XL – XXL
10 5 € 28,50

❸ 05.5830 **Stedman | Active Performance Jacket**

❹ 05.5930 **Stedman | Active Performance Jacket Women**

❸ 05.5830 Stedman
Active Performance Jacket

Herren Kapuzen Jacke
240g/m², 100% Polyester
Polyester-Melange, innen angeraut, kontrastfarbenes Nackenband (schwarz), kontrastfarbene Nähte und Reißverschluss (schwarz), Raglanärmel, Schulterapplikation mit Ziernähten, Windschutzleiste, doppelt gelegte mehrteilige Taucher-Kapuze, breiter Kordelzug in Kontrastfarbe (schwarz), 2 Seitentaschen mit Meshfutter, Ärmelbündchen und Saum aus Jacken-Stoff, neutrales kleines Größenlabel im Nacken, 40° waschbar
S – M – L – XL – XXL
10 10 € 47,50

❹ 05.5930 Stedman
Active Performance Jacket Women

Damen Kapuzen Jacke
240g/m², 100% Polyester
Taillierter Schnitt, Polyester-Melange, innen angeraut, kontrastfarbenes Nackenband (schwarz), kontrastfarbene Nähte und Reißverschluss (schwarz), Raglanärmel, Schulterapplikation mit Ziernähten, Windschutzleiste, doppelt gelegte mehrteilige Taucher-Kapuze, breiter Kordelzug in Kontrastfarbe (schwarz), 2 Seitentaschen mit Meshfutter, Ärmelbündchen und Saum aus Jackenstoff, neutrales kleines Größenlabel im Nacken, 40° waschbar
S – M – L – XL
10 10 € 47,50

❺ 05.5120 **Stedman | Active Power Fleece Jacket Woman**

❻ 05.5040 **Stedman | Active Power Fleece Jacket**

❺ 05.5120 Stedman
Active Power Fleece Jacket Woman

Damen Kapuzen Fleece Jacke
280g/m², 100% Polyester
Taillierter Schnitt, Antipilling Fleece, Raglanärmel mit Schulterpasse, Flatlocknähte, Ziernaht über der Brust, 2 Seitentaschen mit kontrastfarbigen Reißverschlüssen, Kinnschutz am Reißverschluss, Kapuze mit Ziernähten und breiter Flachkordel, neutrales Größenlabel
S – M – L – XL
10 5 € 37,–

❻ 05.5040 Stedman
Active Power Fleece Jacket

Herren Kapuzen Fleece Jacke
280g/m², 100% Polyester
Antipilling Fleece, Raglanärmel mit Schulterpasse, Flatlocknähte, Ziernaht über der Brust, 2 Seitentaschen mit kontrastfarbigen Reißverschlüssen, Kinnschutz am Reißverschluss, Kapuze mit Ziernähten und breiter Flachkordel, neutrales Größenlabel
S – M – L – XL – XXL
10 1 € 36,50

Die angegebenen Preise sind Richtpreise. Konkrete Preise entnehmen Sie bitte der aktuell gültigen Preisliste.

❶ 05.5850 Stedman Active Knit Fleece Jacket

Herren Strickfleece Jacke
280g/m², 100% Polyester, Antipilling Strickfleece
Gestrickte Oberfläche in Melangeoptik, innen angeraut, Stehkragen, 2 seitliche Einschubtaschen, Arm und Saum ohne Bündchen, Flatlocknähte vorne, neutrales Größenlabel im Nacken
S – M – L – XL – XXL
10 1 € 33,–

❷ 05.5950 Stedman Active Knit Fleece Jacket Woman

Damen Strickfleece Jacke
280g/m², 100% Polyester, Antipilling Fleece
Taillierter Schnitt, gestrickte Oberfläche in Melangeoptik, innen angeraut, 2 seitliche Einschubtaschen, kontrastfarbige Polyesterbandeinfassung an Kapuze, Ärmelbündchen und Saum, Daumenlöcher, Flatlocknähte vorne, neutrales Größenlabel im Nacken
S – M – L – XL
10 1 € 33,–

❸ 05.5970 Stedman Active Knit Fleece Jacket Kids

Kinder Strickfleece Jacke
280g/m², 100% Polyester, Antipilling Strickfleece
Innen angeraut, kontrastfarbenes Fischgrät-Nackenband, Kontrasteinfassung an Ärmelbündchen und Saum, Kontrast-Reißverschluss, 2 Seitentaschen mit Kontrast-Reißverschluss, neutrales Größenlabel im Nacken

S	M	L	XL
122/128	134/140	146/152	158/164

10 5 € 24,70

❹ 05.5030 Stedman Active Fleece Jacket

Herren Fleece Jacke
220g/m², 100% Polyester Antipilling Microfleece
Stehkragen, Polyester Twill Nackenband, Halbmondbesatz, Ton-in-Ton Reißverschluss mit innenliegender Blende, beide Seiten gebürstet, verstellbarer Bund, 2 Taschen, atmungsaktiv
S – M – L – XL – XXL
24 1 € 21,20

❺ 05.5100 Stedman Active Fleece Jacket Women

Damen Fleece Jacke
220g/m², 100% Polyester Antipilling Microfleece
Stehkragen, Polyester Twill Nackenband, Halbmondbesatz, Ton-in-Ton Reißverschluss mit innenliegender Blende, beide Seiten gebürstet, 2 Taschen, 40° waschbar, atmungsaktiv
S – M – L – XL
24 6 € 18,60

❻ 05.5910 Stedman Active Bonded Fleece Jacket Women

Damen Bonded Fleece Jacke
240g/m², 100% Polyester
Taillierter Schnitt, Daumenloch
S – M – L – XL
10 10 € 47,50

❼ 05.5810 Stedman Active Bonded Fleece Jacket

Herren Bonded Fleece Jacke
240g/m², 100% Polyester
2-lagiges gebondetes Fleece, außen: glattes, leicht glänzendes Material, innen: weiches Fleece, Stehkragen, Flatlocknähte, 2 Seitentaschen, Halbmondpasse im oberen Rücken
S – M – L – XL – XXL
10 10 € 47,50

Die angegebenen Preise sind Richtpreise. Konkrete Preise entnehmen Sie bitte der aktuell gültigen Preisliste.

KNITTED FLEECE

❶ 18.9617
Tee Jays | 9617

❷ 18.9618
Tee Jays | 9618

❶ 18.9617
Tee Jays | 9617
Herren Kapuzen Strickfleece Jacke „Aspen“
280g/m², 100% Polyester
Körperbetonter Schnitt, Melange Strickoptik, außen Strick, innen angeraut, Kapuze, Kontrast Nackenband, 2 Seitentaschen mit Reißverschluss, Kontrast Flatlocknähte an Raglannaht, Taschen und Saum
S – M – L – XL – XXL – 3XL
10 1 € 68,–

❷ 18.9618
Tee Jays | 9618
Damen Kapuzen Strickfleece Jacke „Aspen“
280g/m², 100% Polyester
Körperbetonter taillierter Schnitt, Melange Strickoptik, außen Strick, innen angeraut, Kapuze, Kontrast Nackenband, 2 Seitentaschen mit Reißverschluss, Kontrast Flatlocknähte an Raglannaht, Taschen und Saum
S – M – L – XL – XXL
10 1 € 68,–

❸ 18.9615
Tee Jays | 9615

❹ 18.9616
Tee Jays | 9616

❸ 18.9615
Tee Jays | 9615
Strickfleece Jacke „Aspen“
280g/m², 100% Polyester Strickfleece
Figurbetonter Schnitt, Melange-Strickoptik außen, weiches Fleece innen, 2 seitliche Taschen mit Reißverschluss, Stehkragen, Flatlocknähte, Säume mit Trikotstoff eingefasst
S – M – L – XL – XXL – 3XL
10 1 € 64,–

❹ 18.9616
Tee Jays | 9616
Damen Strickfleece Jacke „Aspen“
280g/m², 100% Polyester Strickfleece
Figurbetonter Schnitt, Melange-Strickoptik außen, weiches Fleece innen, 2 seitliche Taschen mit Reißverschluss, Stehkragen, Flatlocknähte, Säume mit Trikotstoff eingefasst
S – M – L – XL – XXL – 3XL
10 1 € 64,–

Die angegebenen Preise sind Richtpreise. Konkrete Preise entnehmen Sie bitte der aktuell gültigen Preisliste.

❶ 18.9202
Tee Jays | 9202
Herren Kapuzen Fleece Jacke „Urban“
220g/m², 100% Polyester
Körperbetoner Schnitt, leichtes Melange Fleece, innen angeraut, Flatlocknähte, Paspel, 2 große Taschen
S – M – L – XL – XXL – 3XL
10 1 € 45,50

❷ 18.9203
Tee Jays | 9203
Damen Kapuzen Fleece Jacke „Urban“
220g/m², 100% Polyester
Körperbetonter, taillierter Schnitt, leichtes Melange Fleece, innen angeraut, Kontrast Flatlocknähte, Kontrastpaspel, 2 große Taschen
S – M – L – XL – XXL
10 1 € 45,50

❸ 18.9200
Tee Jays | 9200
Herren Kapuzen Fleece Jacke „Malibu“
250g/m², 100% Polyester
Körperbetonter Schnitt, glatte Außenseite zur Veredelung, innen angeraut, dehnbarer Stoff, Kapuze, Kontrast-Reißverschluss und Einfassungen an Saum und Armen, 2 große Taschen vorn, Kontrast Flatlocknähte
S – M – L – XL – XXL – 3XL
10 1 € 49,50

❹ 18.9201
Tee Jays | 9201
Damen Kapuzen Fleece Jacke „Malibu“
250g/m², 100% Polyester
Taillierter Schnitt, glatte Außenseite zur Veredelung, innen angeraut, dehnbarer Stoff, Kapuze, Kontrast-Reißverschluss und Einfassungen an Saum und Armen, 2 große Taschen vorn, Kontrast Flatlocknähte
S – M – L – XL – XXL
10 1 € 49,50

❺ 18.9160
Tee Jays | 9160
Herren Fleece Jacke
170g/m², 100% Polyester, Anti-pilling Microfleece
Taillierter Schnitt, Windschutzblende innen am YCC Reißverschluss, Saum verstellbar, Stehkragen, 2 seitliche Reißverschlusstaschen
S – M – L – XL – XXL – 3XL
10 1 € 32,–

❻ 18.9170
Tee Jays | 9170
Damen Fleece Jacke
170g/m², 100% Polyester, Anti-pilling Microfleece
Taillierter Schnitt, Windschutzblende innen am YCC Reißverschluss, Saum verstellbar, Stehkragen, 2 seitliche Reißverschlusstaschen, „Wiener Nähte“ vorne
S – M – L – XL – XXL – 3XL
10 1 € 32,–

❶ 18.9202
Tee Jays | 9202

❷ 18.9203
Tee Jays | 9203

❸ 18.9200
Tee Jays | 9200

❹ 18.9201
Tee Jays | 9201

❺ 18.9160
Tee Jays | 9160

❻ 18.9170
Tee Jays | 9170

Die angegebenen Preise sind Richtpreise. Konkrete Preise entnehmen Sie bitte der aktuell gültigen Preisliste.

18.9660 **Tee Jays | 9660** 18.9661 **Tee Jays | 9661**

Jackets & Vests

266 Modelle
51 Neuheiten

33 neue Farben bei bestehenden Produkten

Top Verkaufsartikel

Erhältlich für Herren, Damen und Kinder

Neutrales Größenlabel (kein Markenlabel) im Nacken

Reißverschluss zur Veredelung

Winterjacke

Eigenschaften von Funktionsbekleidung:
winddicht – durch das Abhalten von Wind wird schnelles Auskühlen verhindert
wasserabweisend – Ausrüstung um zu verhindern, dass sich das Gewebe mit Feuchtigkeit ansaugt. Dies hält allerdings nur für begrenzte Zeit trocken.
wasserdicht – ab einer Wassersäule von 800mm dürfen Materialien als wasserdicht bezeichnet werden. Die Wassersäule ist ein Maßstab für Dichtigkeit. Je höher der Werte, umso wasserdichter ist das Gewebe. Eine tatsächliche Wasserdichte auf längere Zeit im Regen erfordert zusätzlich versiegelte Nähte, weshalb ausschließlich diese Artikel von uns als wasserdicht (Symbol) gekennzeichnet werden.
atmungsaktiv (feuchtigkeitsregulierend, wasserdampfdurchlässig) - Schweiß wird an der Stoffinnenseite als Wasserdampf aufgenommen und an die Oberfläche transportiert, um dort zu verdunsten. Gemessen wird dies in Gramm Wasserdampf je Quadratmeter innerhalb von 24h. 1.000g/m² in 24h bedeutet daher, dass innerhalb von 24 Stunden 1.000g Wasserdampf über einen Quadratmeter des Gewebes entweichen können.

Zertifizierungen:

Einige Artikel in dieser Kategorie haben Oeko-Tex Standard 100 Zertifizierungen. Anhand der einzelnen Zertifikate kann überprüft werden, welche Artikel zertifiziert sind.

Weitere Informationen zu Zertifizierungen, Textilvereinigungen und Initiativen entnehmen Sie bitte der detaillierten Information auf den Seiten 2-3.

Polyester – meist produzierte Synthetikfaser, Eigenschaften: hohe Zugfestigkeit, Feinheit, gute Formstabilität, geringe Feuchtigkeitsaufnahme, gutes Waschverhalten, sehr gute Licht und Wetterbeständigkeit

Stretch (Symbol) – kennzeichnet dehnbare Stoffe:
Elasthan – Synthetikfaser, die in geringen Mengen eingesetzt wird, um eine höhere Dehnbarkeit und Formbeständigkeit zu erreichen

Polyamid (Nylon) – Synthetikfaser mit hoher Zug- und Scheuerfestigkeit, schnell trocknend

3-in-1 Jacken – Jacke aus mehreren Bestandteilen, die gemeinsam oder einzeln getragen werden können, z.B. herausnehmbare Fleecejacke ermöglicht 3 Tragevarianten (Fleecejacke und Überjacke können jeweils einzeln oder gemeinsam getragen werden).
Steppjacken – durch das Absteppen einzelner Kästchen bleibt die Füllung gleichmäßig verteilt und kann nicht verrutschen.
Daunenjacken – müssen mit Daunen von Enten oder Gänsen gefüllt sein, Eigenschaften: geringes Gewicht, atmungsaktiv, gute Wärmeisolation
Hybridjacken – bestehen aus einem Materialmix, durch den unterschiedliche Eigenschaften ermöglicht werden, bspw. unterschiedliches Material an Ärmeln und Körper. Es werden z.B. feuchtigkeitsregulierende und winddichte Bestandteile kombiniert.
Softshelljacken – sind Funktionsjacken, die idR. aus 2 oder 3 (mit Membran) Schichten bestehen. Das Material an der Innenseite (bspw. Microfleece) dient der Wärmeisolation und führt die Feuchtigkeit von der Haut weg. Falls vorhanden hat die Membran eine winddichte und wasserdampfdurchlässige Funktion. Die Außenseite besteht aus wasserabweisenden Material, das die Feuchtigkeit von innen nach außen transportiert. Softshelljacken ohne Membran verfügen daher in der Regel über eine höhere Atmungsaktivität, während Jacken mit Membran winddichter sind.

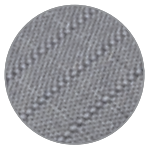

Ripstop – charakteristische „Rechenkästchenstruktur", wird häufig für Einsätze verwendet, Eigenschaften: besonders reißfest und stabil

Membrane (Symbol)

(T)PU Membran – (thermoplastisches) Polyurethan, atmungsaktive Membranen aus diesem Kunststoff sind gut isolierend und verfügen über eine hohe Wassersäule. Die Wasserdampfdurchlässigkeit variiert abhängig von der Luftfeuchtigkeit und ermöglicht eine gute Feuchtigkeitsregulierung.
(T)PU Beschichtung – durch Beschichtung der Innenseite wird das Material atmungsaktiv und wasserabweisend oder wasserdicht
PVC Beschichtung (Polyvinylchlorid) – durch die Kunststoffbeschichtung werden Stoffe wasserdicht und resistent gegen Sonnenstrahlen

Netz (Mesh) – Material mit gröberer Struktur für mehr Atmungsaktivität, wird häufig als Futterstoff verwendet

❶ 01.0800
B&C | Sirocco

Ungefütterter Windbreaker
100% Taffeta Nylon
Kragen mit integrierter Kapuze, verdeckter Reißverschluss, verstellbarer Kordelzug am Bund, Falten und Verstauen der Jacke nach dem K-Way-System in einer Tasche mit doppeltem Reißverschluss, wasserabweisend
*S – M – L – XL – XXL – 3XL**
** nur in diesen Farben erhältlich*
50 10 € 12,60

❷ 01.0902
B&C | Sirocco /women

Ungefütterter Damen Windbreaker
100% Nylon Taffeta
Taillierter Schnitt, verdeckter Reißverschluss, Kragen mit integrierter Kapuze, 2 Fronttaschen, Falten und Verstauen der Jacke nach dem K-Way-System in einer Tasche mit doppeltem Reißverschluss, verstellbarer Kordelzug unten am Bund, wasserabweisend
XS – S – M – L – XL – XXL
30 10 € 12,60

❸ 01.0950
B&C | Sirocco /kids

Ungefütterter Kinder Windbreaker
100% Nylon Taffeta
Kragen mit integrierter Kapuze, Falten und Verstauen der Jacke nach dem K-Way-System in einer Tasche mit doppeltem Reißverschluss, wasserabweisend

3-4	5-6	7-8	9-11	12-14
98/104	110/116	122/128	134/140	146/152

50 10 € 12,60

❹ 01.0824
B&C | Ocean Shore

Jacke mit Thermofutter
Außen: 100% Nylon Taffeta, Innen: 100% Polyester Microfleece und 100% wattiert gesteppptes Ärmelfutter
Kragen mit integrierter Kapuze, verdeckter Reißverschluss, Kontrast-Reißverschluss, 2 Außen- und 1 Innentasche, verstellbarer elastischer Kordelzug am Bund, Innenfutter in Kontrastfarbe mit Reißverschluss für Veredelungszugang, wasserabweisend
*S – M – L – XL – XXL – 3XL**
** nur in diesen Farben erhältlich*
30 5 € 38,–

❺ 01.0801
B&C | Air

Gefütterter Windbreaker
Außen: 100% Nylon Taffeta, Innen: 100% Polyester-Netzgewebe, Ärmelfutter: 100% Polyester Taffeta Trikotgewebe
Kragen mit integrierter Kapuze, Kordelzug am Kragen und Bund, verdeckter Reißverschluss mit Zipper in Kontrastfarbe, rechte Seitentasche mit K-Way-System zum Verstauen der Jacke, Reißverschluss im Rückenfutter für optimale Veredelung, wasserabweisend
*S – M – L – XL – XXL – 3XL**
** nur in diesen Farben erhältlich*
30 5 € 21,20

❻ 01.1089
B&C | DNM Frame /men

Herren Denim Trucker Jacke
Schwerer Denim, 100% Baumwolle Denim Twill
Metallknöpfe aus Antik-Messing, 2 Seitentaschen und 1 Brusttasche mit farblich abgesetzter Verarbeitung in linksseitig verarbeitetem Denim sowie Nähten zur Andeutung einer Stifttasche, Steppnähte in Kontrastfarbe, Manschetten mit einem Knopf, spezieller Ellbogenaufbau, Faltnaht vorne mit Quernähten, Zierknopf hinten am Bund
S – M – L – XL – XXL – 3XL
20 1 € 36,–

❼ 01.1189
B&C | DNM Frame /women

Damen Denim Trucker Jacke
Schwerer Denim, 100% Baumwolle Denim Twill
Zwei schmale Falten hinten für femininen Look, Metallknöpfe aus Antik-Messing, eine Einstecktasche vorne mit Klappe und Knopf und schmückender Verstärkungsstickerei, Steppnähte in Kontrastfarbe, Manschette mit einem Knopf, Faltnaht vorne mit Quernähten, Zierknopf hinten am Bund
XS – S – M – L – XL – XXL
20 1 € 36,–

Die angegebenen Preise sind Richtpreise. Konkrete Preise entnehmen Sie bitte der aktuell gültigen Preisliste.

Futter in Kontrastfarbe

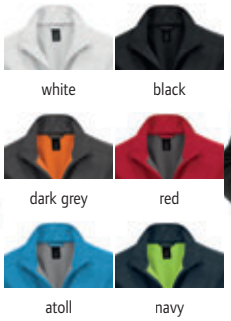

❶ 01.0062 **B&C ID 701**

❷ 01.0063 **B&C ID 701 /women**

B&C COLLECTION

white
black
deep red
navy

❸ 01.0951 **B&C X-Lite Softshell /men**

❹ 01.0938 **B&C X-Lite Softshell /women**

white
black
dark grey
red
azure
navy

❺ 01.0937 **B&C Hooded Softshell /women**

❻ 01.1950 **B&C Hooded Softshell /men**

black
red
azure
navy

❼ 01.0969 **B&C Hooded Softshell /kids**

❶ 01.0062 **B&C | ID 701**

Herren 2-Lagen Softshell Jacke

300g/m², Außen: 96% Polyester, 4% Elasthan (Softshellgewebe), Innen: 100% Polyester Microfleece
Slim-Fit-Passform, Stehkragen, wasserabweisend, atmungsaktiv, 2-Wege-Stretch, versetzte Nähte auf der Schulter, Kontrastfutter, 2 Einschubtaschen mit Reißverschluss, 2 Innentaschen, längerer Saum, verstärkte Doppelnähte, Zugang für Veredelung am Vorder- und Rückenteil, sowie an den Ärmeln

S – M – L – XL – XXL – 3XL

30 | 5 | € 32,50

❷ 01.0063

B&C | ID 701 /women

Damen 2-Lagen Softshell Jacke

300g/m², Außen: 96% Polyester, 4% Elasthan (Softshellgewebe), Innen: 100% Polyester Microfleece
Stehkragen, wasserabweisend, atmungsaktiv, 2-Wege-Stretch, Slim-Fit-Passform, versetzte Nähte auf der Schulter, Kontrastfutter, 2 Einschubtaschen mit Reißverschluss , 2 Innentaschen, längerer Saum, verstärkte Doppelnähte, Zugang für Veredelung am Vorder- und Rückenteil und an den Ärmeln

XS – S – M – L – XL – XXL

10 | 5 | € 32,50

❸ 01.0951 **B&C | X-Lite Softshell /men**

Ultraleichte Herren Softshell Jacke

300g/m², Außen: Softshell gewebt, 94% Polyester, 6% Elasthan, atmungsaktive Schichtmembran mit Microporen, versiegelte Nähte, Innen: 100% Netz-Polyester
2 Taschen vorne mit Reißverschluss, 1 Brusttasche rechts mit Reißverschluss, hoher Kragen mit Kinnschutz, verstellbarer Ärmelbund mit Gummischlaufe und Velcro®-Klettverschlüssen, unten verstellbarer Bund mit elastischem Kordelzug und Stoppern, minimales Gewicht und Gepäckvolumen, wasserdicht (5.000mm Wassersäule), atmungsaktiv (5.000g/m² in 24h)

S – M – L – XL – XXL – 3XL

10 | 1 | € 75,–

❹ 01.0938

B&C | X-Lite Softshell /women

Ultraleichte Damen Softshell Jacke

300g/m², Außen: Softshell gewebt, 94% Polyester, 6% Elasthan, atmungsaktive Schichtmembran mit Microporen, Innen: 100% Netz-Polyester
2 Seitentaschen und 1 Brusttasche mit Reißverschluss, verstellbarer Ärmelbund mit Gummischlaufe und Velcro®-Klettverschlüssen, verstellbarer Bund mit elastischem Kordelzug und Stoppern, minimales Gewicht und minimales Gepäckvolumen, wasserdicht, windabweisend und abriebfest

XS – S – M – L – XL – XXL

10 | 1 | € 75,–

Damen Softshell Jacke

Außen: Softshell gewebt, 94% Polyester, 6% Elasthan, atmungsaktive Schichtmembran mit Microporen, Innen: Antipilling-Microfleece
Taillierter Schnitt, abnehmbare Kapuze mit verstellbarem Kordelzug, durchgehender Reißverschluss mit Kinnschutz, 2 Außentaschen mit Reißverschluss, Ärmelbund mit Klettverschluss, verlängerter Rücken, Reißverschluss im Futter für Veredelungszugang, wasserdicht (5.000mm Wassersäule)

XS – S – M – L – XL – XXL

10 | 1 | € 67,–

Herren Kapuzen Softshell Jacke

Außen: Softshell gewebt, 94% Polyester, 6% Elasthan, atmungsaktive Schichtmembran mit Microporen, Innen: Antipilling-Microfleece
Körperbetonter Schnitt, abnehmbare Kapuze mit verstellbarem Kordelzug, durchgehender Reißverschluss mit Kinnschutz, 2 Außentaschen mit Reißverschluss, Ärmelbund mit Klettverschluss, verlängerte Rückenpartie, wasserdicht (5.000mm Wassersäule)

S – M – L – XL – XXL – 3XL

10 | 1 | € 67,–

Kinder Softshell Jacke

Außen: Softshell gewebt, 94% Polyester, 6% Elasthan, atmungsaktive Schichtmembran mit Microporen, Innen: Antipilling-Microfleece
3-lagiges Softshell-Material, abnehmbare Kapuze, Reißverschluss mit Kinnschutz, Aufhängeband an Kragen hinten, eingesetzte Ärmel, einfacher Zugang zur Personalisierung über innenliegenden Reißverschluss, Ärmelbund mit Velcro®-Verschlusslaschen & geprägtem Plastik-Zug, 2 Seitentaschen vorne mit Reißverschluss, verlängerte Rückenpartie, wasserdicht (5.000mm Wassersäule), atmungsaktiv (1.000g/m² in 24h)

5-6	7-8	9-10	11-12	13-14
110/116	122/128	134/140	146/152	158/164

10 | 1 | € 49,50

Die angegebenen Preise sind Richtpreise. Konkrete Preise entnehmen Sie bitte der aktuell gültigen Preisliste.

❶ 01.0970
B&C | Real + /men

❷ 01.0925
B&C | Real + /women

❶ 01.0970
B&C | Real + /men
Herren Winter Parka
Außen: 100% Oxford-Polyestergewebe: Beschichtung PU 1.000mm, Innen: 100% Taffeta-Polyester mit Steppfutter, 100% Antipilling Polyester Microfleece oben auf Rückenpasse
Hoher Kragen mit integrierter Kapuze, 2 Taschen vorne mit Reißverschluss und Sturmklappe, Innentasche mit Reißverschluss, Velcro®-Klettverschluss einstellbarer Ärmelbund mit Zug, Veredelungszugang per Reißverschluss am Rückenfutter, wasserdicht (1.000mm Wassersäule)
S – M – L – XL – XXL – 3XL
10 1 € 44,–

❷ 01.0925
B&C | Real + /women
Damen Winter Parka
Außen: 100% Oxford-Polyestergewebe 330D, Beschichtung PU, Innen: 100% Taffeta-Polyester mit Steppfutter 100% Antipilling-Polyester Microfleece oben auf Rückenpasse
Ttaillierter Schnitt, hoher Kragen mit integrierter Kapuze, 2 Reißverschlusstaschen mit Blende vorne, Innentasche mit Reißverschluss, Velcro®-Klettverschluss am Ärmelbund, Veredelungszugang per Reißverschluss am Rückenfutter, wasserdicht (1.000mm Wassersäule)
XS – S – M – L – XL – XXL
10 1 € 44,–

❸ 01.0935
B&C | Zen + /women

❹ 01.0930
B&C | Bodywarmer /men

❺ 01.0880
B&C | Bodywarmer Explorer

Damen Kapuzen Bodywarmer
Außen: 100% weiches Taslan Full-Dull Nylon, Innen: 100% Polyester Taffeta, wattiertes Futter (Daunenoptik)
Taillierter Schnitt, abnehmbare Kapuze, 2 Seitentaschen, Kordelzug mit 2 Stopper am Saum, Innenfutter, Reißverschluss im Rückenfutter für Veredelung, wasserabweisend
XS – S – M – L – XL – XXL
10 1 € 33,50

Herren Bodywarmer
200g/m², Außen: 100% Nylon Taffeta, Innen: 100% Polyester wattiert gesteppt
2 Seitentaschen mit Reißverschluss und Blende, eine Innentasche, offener Bund, abgerundetes verlängertes Rückenteil, Rückenmittelpanel ohne Steppnaht, Reißverschluss für Veredelung, wasserabweisend
*S – M – L – XL – XXL – 3XL**
** nur in diesen Farben erhältlich*
10 5 € 33,50

Bodywarmer
285g/m², Außen: 65% Polyester, 35% Baumwolle, Innen: 100% schwer wattiertes Nylon
Kombi-Verschluss mit durchgehendem Reißverschluss und Druckknöpfen, 5 Außentaschen, 1 Innentasche, verstellbare Windstopper mit Kordelzug und Stoppern in den Armausschnitten, verlängertes Rückenteil, wasserabweisend
*S – M – L – XL – XXL – 3XL**
** nur in diesen Farben erhältlich*
10 1 € 46,50

Die angegebenen Preise sind Richtpreise. Konkrete Preise entnehmen Sie bitte der aktuell gültigen Preisliste.

JAMES & NICHOLSON

❶ 02.1132
James & Nicholson | JN 1132
Herren Promo Jacke
100% Polyester
Leichtes, beschichtetes Polyestergewebe, wind und wasserabweisend (600mm Wassersäule), Kapuze mit Kordel im Kragen integriert, 2 seitliche Einschubtaschen, elastische Armbündchen, Kordel am Saum, in der Seitentasche verstaubar, mit Elastikband bequem um die Taille zu tragen
S – M – L – XL – XXL – 3XL
50 1 € 11,90

❷ 02.1131
James & Nicholson | JN 1131
Damen Promo Jacke
100% Polyester
Taillierter Schnitt, leichtes, beschichtetes Polyestergewebe, wind und wasserabweisend (600mm Wassersäule), Kapuze mit Kordel im Kragen integriert, 2 seitliche Einschubtaschen, elastische Armbündchen, Kordel am Saum, in der Seitentasche verstaubar, mit Elastikband bequem um die Taille zu tragen
S – M – L – XL – XXL
50 1 € 11,90

❶ 02.1132 James & Nicholson | JN 1132 ❷ 02.1131 James & Nicholson | JN 1131

❸ 02.1118
James & Nicholson | JN 1118
Herren Regenjacke
Außen: 100% Polyester, Innen: 100% Polyester
Wind- und wasserdichtes Gewebe (3.000mm Wassersäule) mit TPU Beschichtung, atmungsaktiv (1500g/m² in 24h), versiegelte Nähte, verstellbare Kapuze mit elastischer Kordel, Kontrast-Reißverschlüsse, Kinnschutz, 2 Seitentaschen mit Reißverschluss, Innentasche, reflektierende Details an Kapuze, Vorder- und Rückenteil, Veredelungszugang im Rücken
S – M – L – XL – XXL – 3XL
30 1 € 33,50

❹ 02.1117
James & Nicholson | JN 1117
Damen Regenjacke
Außen: 100% Polyester, Innen: 100% Polyester
Taillierter Schnitt, wind- und wasserdichtes Gewebe (3.000mm Wassersäule) mit TPU Beschichtung, atmungsaktiv (1500g/m² in 24h), versiegelte Nähte, verstellbare Kapuze mit elastischer Kordel, Kontrast-Reißverschlüsse, Kinnschutz, 2 Seitentaschen mit Reißverschluss, Innentasche, reflektierende Details an Kapuze, Vorder- und Rückenteil, Veredelungszugang im Rücken
S – M – L – XL – XXL
30 1 € 33,50

❸ 02.1118 James & Nicholson | JN 1118 ❹ 02.1117 James & Nicholson | JN 1117

❺ 02.1126
James & Nicholson | JN 1126
Herren 3-Lagen Sport Softshell Jacke
180g/m², 100% Polyester
Wind- und wasserdicht (5.000mm Wassersäule), atmungsaktiv (5.000g/m² in 24h), Nähte nicht versiegelt, Stehkragen, hinterlegter, reflektierender Frontreißverschluss mit Kinnschutz, 2 seitliche Taschen mit Reißverschluss, 2 Innentaschen, Ärmeltasche und Rückenteil mit reflektierendem Druck, elastischer Ärmelabschluss mit Daumenloch, verlängertes Rückenteil
S – M – L – XL – XXL – 3XL
25 1 € 53,90

❻ 02.1125
James & Nicholson | JN 1125
Damen 3-Lagen Sport Softshell Jacke
180g/m², 100% Polyester
Taillierter Schnitt, wind- und wasserdicht (5.000mm Wassersäule), atmungsaktiv (5.000g/m² in 24h), Nähte nicht versiegelt, Stehkragen, hinterlegter reflektierender Frontreißverschluss mit Kinnschutz, 2 seitliche Taschen mit Reißverschluss, 2 Innentaschen, Ärmeltasche und Rückenteil mit reflektierendem Druck, elastischer Ärmelabschluss mit Daumenloch, verlängertes Rückenteil
S – M – L – XL – XXL
25 1 € 53,90

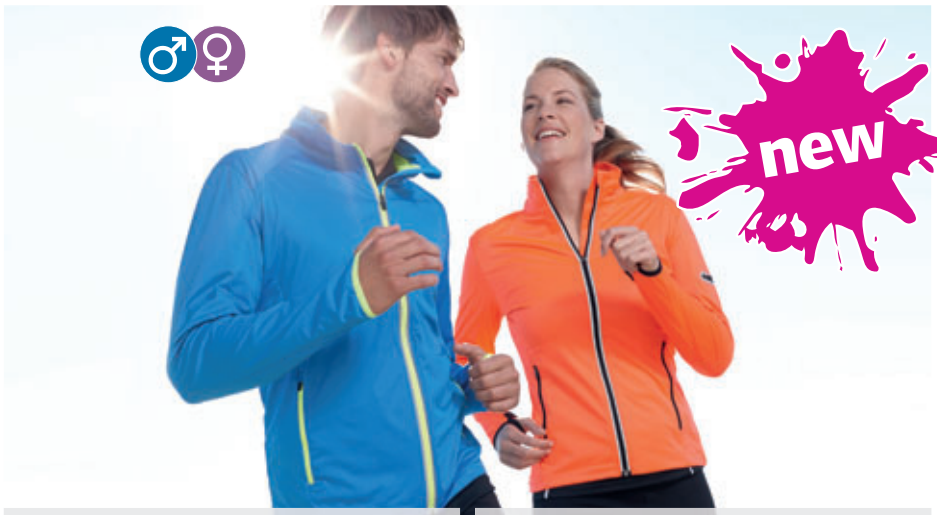

❺ 02.1126 James & Nicholson | JN 1126 ❻ 02.1125 James & Nicholson | JN 1125

white/bright green | black/light red | titan/black | bright green/black | bright yellow/bright blue | bright orange/black | light red/black | bright blue/bright yellow | navy/bright yellow

Die angegebenen Preise sind Richtpreise. Konkrete Preise entnehmen Sie bitte der aktuell gültigen Preisliste.

❶ 02.1098 **James & Nicholson | JN 1098**

❷ 02.1097 **James & Nicholson | JN 1097**

black/red | black/silver | iron grey/green | iron grey/yellow | spring green/ iron grey | dark orange/ iron grey | aqua/acid yellow | navy/cobalt

❶ 02.1098
James & Nicholson | JN 1098
Herren Softshell Jacke
130g/m², 100% Polyester
Wasserdichter Funktionsstoff mit TPU-Membran, versiegelte Nähte, wasserdichte Reißverschlüsse, 2-Wege-Reißverschluss, verstellbare Kapuze, ergonomische Passform mit längerem Rücken, 2 Seitentaschen mit Reißverschluss, wind- und wasserdicht (10.000mm Wassersäule), atmungsaktiv (5.000g/m² in 24h)
S – M – L – XL – XXL – 3XL
30 1 € 84,50

❷ 02.1097
James & Nicholson | JN 1097
Damen Softshell Jacke
130g/m², 100% Polyester
Leicht taillierter Schnitt, wasserdichter Funktionsstoff mit TPU-Membran, versiegelte Nähte, wasserdichte Reißverschlüsse, 2-Wege-Reißverschluss, verstellbare Kapuze, ergonomische Passform mit längerem Rücken, 2 Seitentaschen mit Reißverschluss, wind- und wasserdicht (10.000mm Wassersäule), atmungsaktiv (5.000g/m² in 24h)
S – M – L – XL – XXL
30 1 € 84,50

❸ 02.1094
James & Nicholson | JN 1094

❹ 02.1093
James & Nicholson | JN 1093

❸ 02.1094
James & Nicholson | JN 1094
Herren Biker Jacke
Außen: 100% Polyamid, Futter: 65% Polyester, 35% Baumwolle, Futter (Ärmel): 100% Polyester
Innenfutter in Jeansoptik, Stehkragen mit Knopf, 2 Brusttaschen mit Patte, 2 seitliche Taschen mit Zipp und Paspel, Innentasche, Windblende, Reißverschluss für Veredelung im Rückenteil, wasserabweisend
S – M – L – XL – XXL – 3XL
25 1 € 73,–

❹ 02.1093
James & Nicholson | JN 1093
Damen Biker Jacke
Außen: 100% Polyamid, Futter: 65% Polyester, 35% Baumwolle, Futter (Ärmel): 100% Polyester
Taillierter Schnitt, Innenfutter in Jeansoptik, Stehkragen mit Knopf, 2 Brusttaschen mit Patte, 2 seitliche Taschen mit Zipp und Paspel, Innentasche, Windblende, Reißverschluss für Veredelung im Rücken, wasserabweisend
S – M – L – XL – XXL
25 1 € 73,–

❺ 02.1096
James & Nicholson | JN 1096

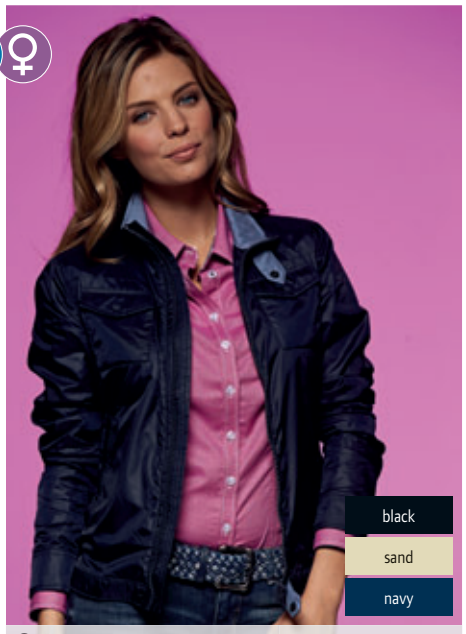

❻ 02.1095
James & Nicholson | JN 1095

❺ 02.1096
James & Nicholson | JN 1096
Herren Freizeit Jacke
Außen: 100% Polyamid, Besatz: 65% Polyester, 35% Baumwolle
Stehkragen mit Knopf, 2 Brusttaschen und 2 seitliche Taschen mit Druckknöpfen, Kragen, Manschetten und Bund innen mit Jeans-Besatz, ungefüttert, wasserabweisend
S – M – L – XL – XXL – 3XL
50 1 € 49,–

❻ 02.1095
James & Nicholson | JN 1095
Damen Freizeit Jacke
Außen: 100% Polyamid, Besatz: 65% Polyester, 35% Baumwolle
Taillierter Schnitt, Stehkragen mit Knopf, 2 Brusttaschen und 2 seitliche Taschen mit Druckknöpfen, Kragen, Manschetten und Bund innen mit Jeans-Besatz, ungefüttert, wasserabweisend
S – M – L – XL – XXL
50 1 € 49,–

Die angegebenen Preise sind Richtpreise. Konkrete Preise entnehmen Sie bitte der aktuell gültigen Preisliste.

❶ 02.1041 James & Nicholson | JN 1041

Herren Windbreaker
Außen und Mittelschicht: 100% Polyester, Ripstop-Gewebe mit TPU-Beschichtung
Unterlegter Frontreißverschluss mit Kinnschutz, im Kragen integrierte Kapuze, kontrastfarbige Reißverschlüsse und Ärmeltasche, 2 seitliche Taschen mit Reißverschluss, Ärmeltasche und Innentasche mit Reißverschluss, Handytasche, Reflektorpiping am Kragen, elastische Kordel mit Stopper an Kapuze und Saum, Reißverschluss zur Rückenveredelung, 1.500mm Wassersäule, winddicht
S – M – L – XL – XXL – 3XL
20 1 € 49,50

❷ 02.1040 James & Nicholson | JN 1040

Damen Windbreaker
Außen und Mittelschicht: 100% Polyester, Ripstop-Gewebe mit TPU-Beschichtung
Leicht taillierter Schnitt, unterlegter Frontreißverschluss mit Kinnschutz, im Kragen integrierte Kapuze, kontrastfarbige Reißverschlüsse und Ärmeltasche, 2 seitliche Taschen mit Reißverschluss, Ärmeltasche und Innentasche mit Reißverschluss, Handytasche, Reflektorpaspel am Kragen, elastische Kordel mit Stopper an Kapuze und Saum, Reißverschluss zur Rückenveredelung, 1.500mm Wassersäule, winddicht
S – M – L – XL – XXL
20 1 € 49,50

❶ 02.1041
James & Nicholson | JN 1041

❷ 02.1040
James & Nicholson | JN 1040

❸ 02.0170 James & Nicholson | JN 170

2-in-1 Jacke
Außen und Mittelschicht: 100% Polyamid, Innen: 100% Polyester
Abzippbare doppellagige Kapuze im Kragen, Stehkragen, 2-Wege Reißverschluss, 2 verdeckte Außentaschen mit Reißverschluss, vertikale Brusttasche mit Reißverschluss, Brusttasche mit Reißverschluss innen, elastische Kordel mit Stopper an Kapuze und Saum, Reißverschluss zur Rückenveredelung, leicht wattierte Innenjacke, Polyestergewebe mit hochwertigem Microfleece-Futter, wärmend, elastischer Armabschluss, verdeckte Seitentaschen mit Reißverschluss, Brusttasche mit Reißverschluss innen, Kordel mit Stopper am Saum, Reißverschluss zur Rückenveredelung, 3.000mm Wassersäule, 2.000g/m² in 24h, microporöse Beschichtung, wind- und wasserdicht, atmungsaktiv und wasserdampfdurchlässig mit versiegelten Nähten
S – M – L – XL – XXL – 3XL
10 1 € 111,–

❹ 02.0085 James & Nicholson | JN 85

Bodywarmer
100% Polyester, Außen: TPU-Beschichtung, Innen: Microfleece
Fleecekragen, 2 verdeckte Fronttaschen mit Reißverschluss, 2 Brustinnentaschen und Handytasche, Reißverschluss zur Rückenveredelung, 600mm Wassersäule, wasser- und schmutzabweisend, winddicht, wattiert
S – M – L – XL – XXL – 3XL
20 1 € 38,–

❺ 02.0195 James & Nicholson | JN 195

Promotion Windjacke
100% Polyester mit TPU-Beschichtung
Für Freizeit und Promotion, Kapuze im Kragen mit Kordel, Kordel am Saum, 2 seitliche Einschubtaschen, elastische Armbündchen, 600mm Wassersäule, wind- und wasserabweisend
S – M – L – XL – XXL – 3XL
30 1 € 17,20

Die angegebenen Preise sind Richtpreise. Konkrete Preise entnehmen Sie bitte der aktuell gültigen Preisliste.

❶ 02.1107 **James & Nicholson | JN 1107**

❷ 02.1108 **James & Nicholson | JN 1108**

JAMES & NICHOLSON

❶ 02.1107
James & Nicholson | JN 1107
Damen Sportjacke
Oberstoff: 100% Polyamid, Futterstoff: 65% Polyester, 35% Baumwolle, Futterstoff 2: 100% Polyester
Leicht tailliert, leicht, wind- und wasserabweisend, Jersey Futter, gefütterte Kapuze, Strickbündchen an Ärmeln und Saum, 2 Seitentaschen mit Reißverschluss, Zugang für Veredelung im Futter
S – M – L – XL – XXL
30 1 € 48,–

❷ 02.1108
James & Nicholson | JN 1108
Herren Sportjacke
Oberstoff: 100% Polyamid, Futterstoff: 65% Polyester, 35% Baumwolle, Futterstoff 2: 100% Polyester
Leicht, wind- und wasserabweisend, Jersey Futter, gefütterte Kapuze, Strickbündchen an Ärmeln und Saum, 2 Seitentaschen mit Reißverschluss, Zugang für Veredelung im Futter
S – M – L – XL – XXL – 3XL
30 1 € 48,–

❸ 02.1127 **James & Nicholson | JN 1127**

❹ 02.1128 **James & Nicholson | JN 1128**

JAMES & NICHOLSON

❸ 02.1127
James & Nicholson | JN 1127
Damen 2-Lagen Promo Softshell Weste
180g/m², 100% Polyester
Taillierter Schnitt, weiches 2-lagiges Softshellmaterial, wasserabweisend, winddicht, atmungsaktiv, Innenseite aus Microfleece, hinterlegter Frontreißverschluss mit Kinnschutz, 2 seitliche Taschen mit Reißverschluss, 2 Innentaschen
S – M – L – XL – XXL
30 1 € 27,50

❹ 02.1128
James & Nicholson | JN 1128
Herren 2-Lagen Promo Softshell Weste
180g/m², 100% Polyester
Weiches 2 Lagen Softshellmaterial, wasserabweisend, winddicht, atmungsaktiv, Innenseite aus Microfleece, hinterlegter Frontreißverschluss mit Kinnschutz, 2 seitliche Taschen mit Reißverschluss, 2 Innentaschen
S – M – L – XL – XXL – 3XL
30 1 € 27,50

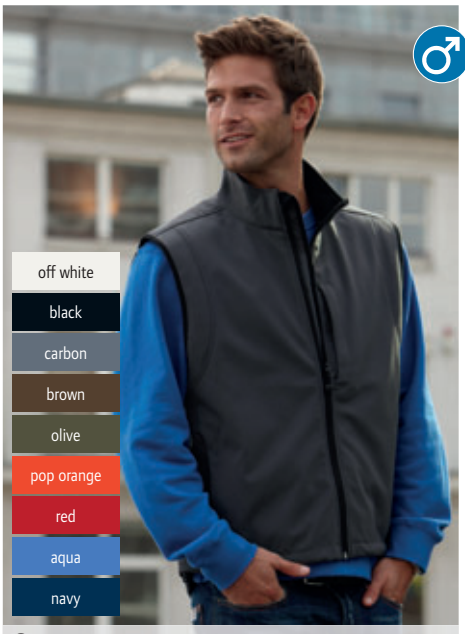

❺ 02.0136 **James & Nicholson | JN 136**

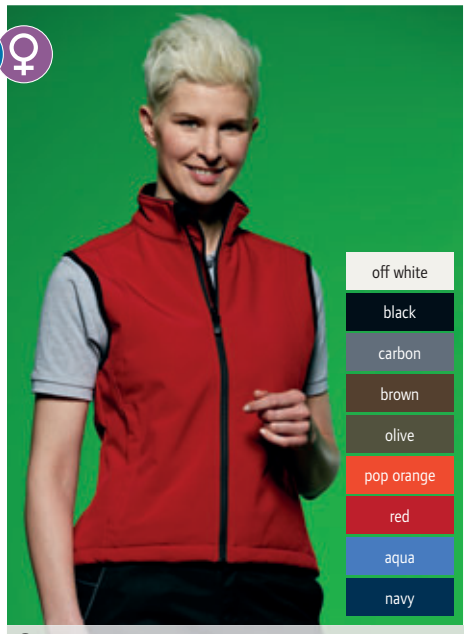

❻ 02.0138 **James & Nicholson | JN 138**

❺ 02.0136
James & Nicholson | JN 136
Herren 3-Lagen Softshell Gilet
330g/m², 95% Polyester, 5% Elasthan, Außen: 3-Lagen Funktionsmaterial mit TPU-Membran, Innen: Microfleece Netzfutter im Vorderteil, 2 Seitentaschen mit Reißverschluss, 1 vertikale Brusttasche mit Reißverschluss, elastischer Kordelzug mit Stoppern am Saum, Reißverschluss im Vorderteil zur Veredelung, 5.000mm Wassersäule, winddicht, atmungsaktiv und wasserdicht, Zugang über Reißverschluss an linker Brust
S – M – L – XL – XXL – 3XL
20 1 € 45,50

❻ 02.0138
James & Nicholson | JN 138
Damen 3-Lagen Softshell Gilet
330g/m², 95% Polyester, 5% Elasthan, Außen: 3-Lagen Funktionsmaterial mit TPU-Membran, Innen: Microfleece Leicht tailliert, Netzfutter im Vorderteil, 2 Seitentaschen mit Reißverschluss, elastischer Kordelzug mit Stoppern am Saum, Reißverschluss im Vorderteil zur Veredelung, 5.000mm Wassersäule, winddicht, atmungsaktiv und wasserdicht
S – M – L – XL – XXL
20 1 € 45,50

Die angegebenen Preise sind Richtpreise. Konkrete Preise entnehmen Sie bitte der aktuell gültigen Preisliste.

JAMES & NICHOLSON

❶ 02.1130
James & Nicholson | JN 1130

❷ 02.1129
James & Nicholson | JN 1129

❶ 02.1130 James & Nicholson | JN 1130

Herren 2-Lagen Promo Softshell Jacke

180g/m², 100% Polyester
Weiches 2-lagiges Softshellmaterial, wasserabweisend, winddicht, atmungsaktiv, Innenseite aus Microfleece, hinterlegter Frontreißverschluss mit Kinnschutz, elastische Einfassung am Ärmel, 2 seitliche Taschen mit Reißverschluss, 2 Innentaschen

S – M – L – XL – XXL – 3XL

25 1 € 33,50

❷ 02.1129 James & Nicholson | JN 1129

Damen 2-Lagen Promo Softshell Jacke

180g/m², 100% Polyester
Taillierter Schnitt, weiches 2-lagiges Softshellmaterial, wasserabweisend, winddicht, atmungsaktiv, Innenseite aus Microfleece, hinterlegter Frontreißverschluss mit Kinnschutz, elastische Einfassung am Ärmel, 2 seitliche Taschen mit Reißverschluss, 2 Innentaschen

S – M – L – XL – XXL

25 1 € 33,50

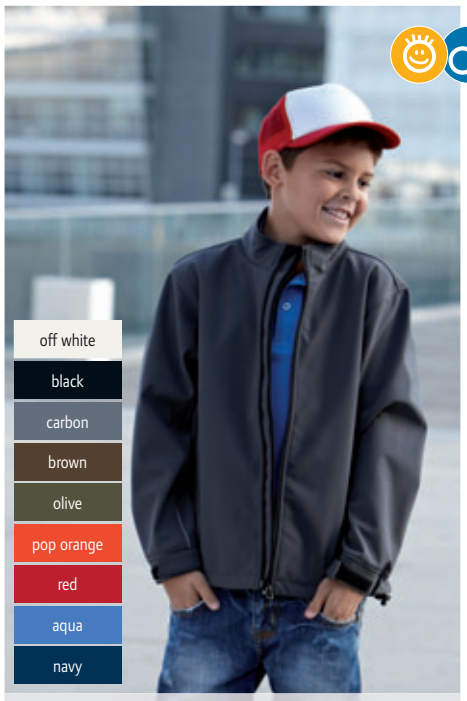

❸ 02.135K
James & Nicholson | JN 135K

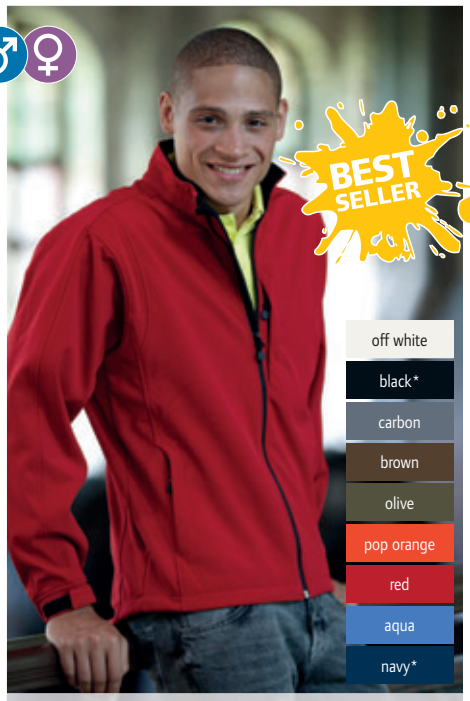

❹ 02.0135
James & Nicholson | JN 135

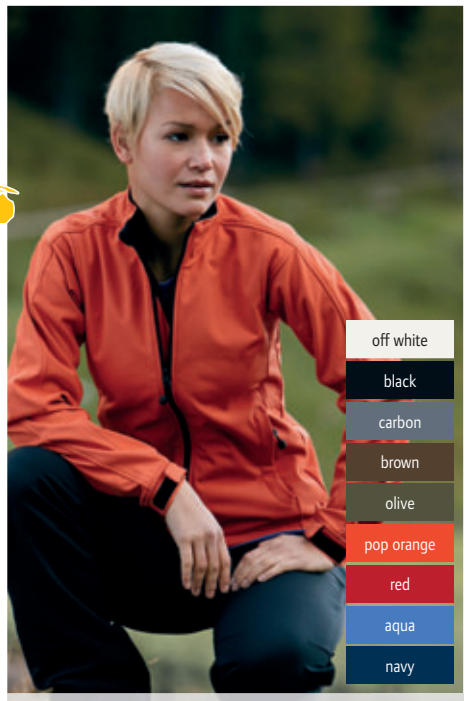

❺ 02.0137
James & Nicholson | JN 137

Kinder 3-Lagen Softshell Jacke

330g/m², 95% Polyester, 5% Elasthan, Außen: 3-lagiges Funktionsmaterial mit TPU Membran, Innen: Microfleece Netzfutter im Vorderteil, reflektierende Paspel im Vorderteil, Rückenteil und am Ärmel, elastischer Kordelzug mit Stoppern am Saum, Reißverschluss im Vorderteil zur Veredelung, 5.000mm Wassersäule, winddicht, atmungsaktiv und wasserdicht

M – L – XL – XXL

30 1 € 45,–

Herren 3-Lagen Softshell Jacke

330g/m², 95% Polyester, 5% Elasthan, Außen: 3-Lagen Funktionsmaterial mit TPU-Membran, Innen: Microfleece Netzfutter im Vorderteil, 2 Seitentaschen mit Reißverschluss, 1 vertikale Brusttasche mit Reißverschluss, elastischer Kordelzug mit Stoppern am Saum, Reißverschluss im Vorderteil zur Veredelung, 5.000mm Wassersäule, winddicht, atmungsaktiv und wasserdicht, Zugang über Reißverschluss an linker Brust

S – M – L – XL – XXL – 3XL – 4XL – 5XL**

** nur in diesen Farben erhältlich*

10 1 € 58,50

Damen 3-Lagen Softshell Jacke

330g/m², 95% Polyester, 5% Elasthan, Außen: 3-Lagen Funktionsmaterial mit TPU-Membran, Innen: Microfleece Leicht taillierter Schnitt, Netzfutter im Vorderteil, 2 Seitentaschen mit Reißverschluss, elastischer Kordelzug mit Stoppern am Saum, Reißverschluss im Vorderteil zur Veredelung, 5.000mm Wassersäule, winddicht, atmungsaktiv und wasserdicht

S – M – L – XL – XXL

10 1 € 58,50

Die angegebenen Preise sind Richtpreise. Konkrete Preise entnehmen Sie bitte der aktuell gültigen Preisliste.

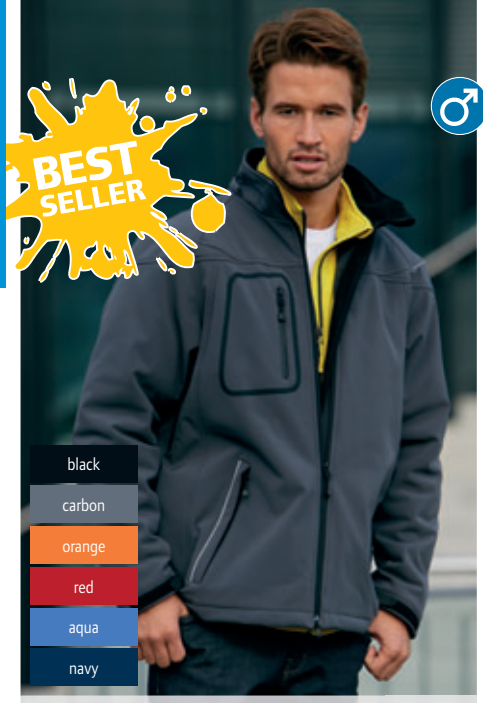

❶ 02.1000 **James & Nicholson | JN 1000**

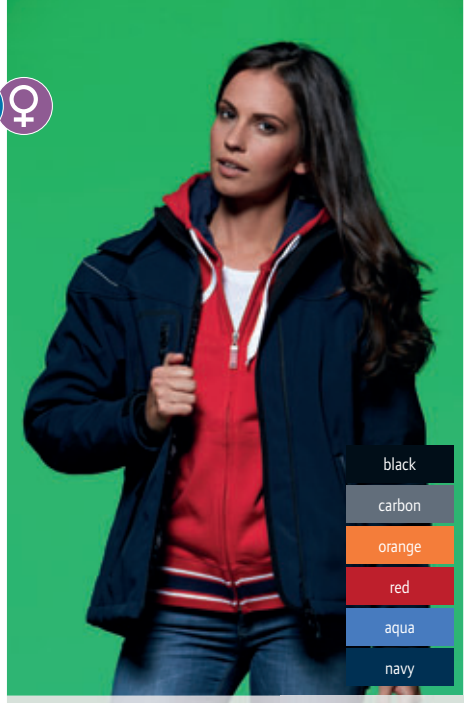

❷ 02.1001 **James & Nicholson | JN 1001**

❶ 02.1000
James & Nicholson | JN 1000
Herren 3-Lagen Winter Softshell Jacke
330g/m², Außen: 95% Polyester, 5% Elasthan, Mittelschicht und Innen: 100% Polyester, TPU Membran
Abzippbare gefütterte und wattierte Kapuze, wärmender Fleecekragen, durchgehende Windschutzblende, Reflexpaspel an Schulter und Fronttaschen, 2 Fronttaschen, 1 Brusttasche, innen Brusttasche und Handytasche, 2-Wege-Reißverschluss, elastische Kordel mit Stopper an Kapuze und Saum, Reißverschluss zur Rückenveredelung, 5.000mm Wassersäule, wind- und wasserdicht, atmungsaktiv und wasserdampfdurchlässig
S – M – L – XL – XXL – 3XL
10 1 € 81,50

❷ 02.1001
James & Nicholson | JN 1001
Damen 3-Lagen Winter Softshell Jacket
330g/m², Außen: 95% Polyester, 5% Elasthan, Mittelschicht und Innen: 100% Polyester, TPU Membran
Leicht taillierter Schnitt, abzippbare gefütterte und wattierte Kapuze, wärmender Fleecekragen, durchgehende Windschutzblende, Reflexpaspel an Schulter und Fronttaschen, 2 Fronttaschen, 1 Brusttasche, innen Brusttasche und Handytasche, 2-Wege-Reißverschluss, elastische Kordel mit Stopper an Kapuze und Saum, Reißverschluss zur Rückenveredelung, 5.000mm Wassersäule, wind- und wasserdicht, atmungsaktiv und wasserdampfdurchlässig
S – M – L – XL – XXL
10 1 € 81,50

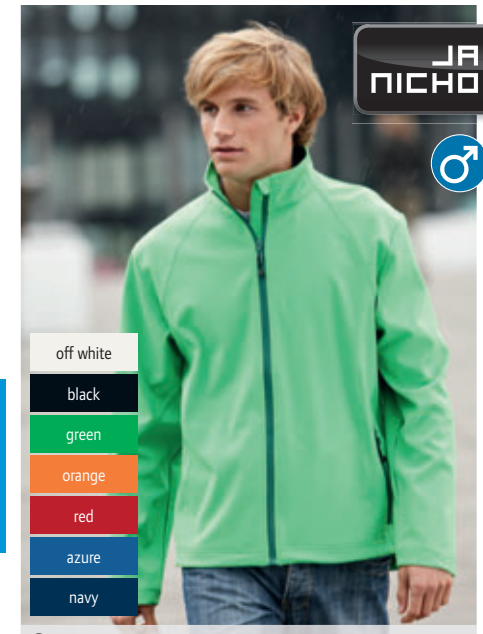

❸ 02.1020 **James & Nicholson | JN 1020**

❹ 02.1021 **James & Nicholson | JN 1021**

❸ 02.1020
James & Nicholson | JN 1020
Herren 3-Lagen Softshell Jacke
270g/m², 90% Polyester, 10% Elasthan, 3-lagiges Funktionsmaterial mit TPU-Membran
Weicher sportlicher Stretchstoff, 2 Seitentaschen mit Reißverschluss, 2 Innentaschen, elastische Kordel mit Stopper am Saum, wind- und wasserdicht (2.000mm Wassersäule), atmungsaktiv (2.000g/m² in 24h)
S – M – L – XL – XXL – 3XL
20 1 € 58,50

❹ 02.1021
James & Nicholson | JN 1021
Damen 3-Lagen Softshell Jacke
270g/m², 90% Polyester, 10% Elasthan, 3-lagiges Funktionsmaterial mit TPU-Membran
Leicht taillierter Schnitt, weicher sportlicher Stretchstoff, 2 Seitentaschen mit Reißverschluss, 2 Innentaschen, elastische Kordel mit Stopper am Saum, wind- und wasserdicht (2.000mm Wassersäule), atumgsaktiv (2.000g/m² in 24h)
S – M – L – XL – XXL
20 1 € 58,50

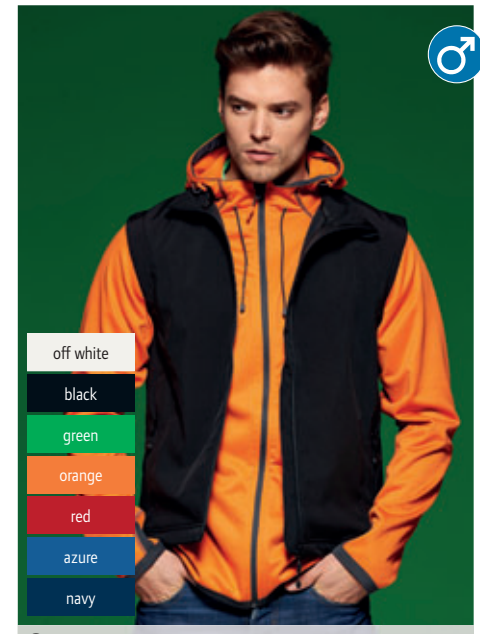

❺ 02.1022 **James & Nicholson | JN 1022**

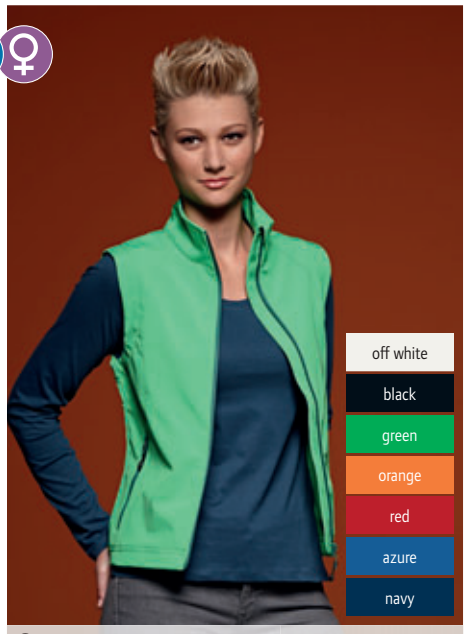

❻ 02.1023 **James & Nicholson | JN 1023**

❺ 02.1022
James & Nicholson | JN 1022
Herren 3-Lagen Softshell Gilet
270g/m², 90% Polyester, 10% Elasthan
3-lagiges Funktionsmaterial mit TPU-Membran, weicher sportlicher Stretchstoff, 2 Seitentaschen mit Reißverschluss, 2 Innentaschen, elastische Kordel mit Stopper am Saum, wind- und wasserdicht (2.000mm Wassersäule), atumgsaktiv (2.000g/m² in 24h)
S – M – L – XL – XXL – 3XL
20 1 € 44,–

❻ 02.1023
James & Nicholson | JN 1023
Damen 3-Lagen Softshell Gilet
270g/m², 90% Polyester, 10% Elasthan, 3-lagiges Funktionsmaterial mit PU-Membran
Leicht taillierter Schnitt, weicher sportlicher Stretchstoff, 2 Seitentaschen mit Reißverschluss, 2 Innentaschen, elastische Kordel mit Stopper am Saum, wind- und wasserdicht (2.000mm Wassersäule), atumgsaktiv (2.000g/m² in 24h)
S – M – L – XL – XXL
20 1 € 44,–

Die angegebenen Preise sind Richtpreise. Konkrete Preise entnehmen Sie bitte der aktuell gültigen Preisliste.

❶ 02.1122
James & Nicholson | JN 1122
Herren Softshell Jacke mit abzippbaren Ärmeln
230g/m², Außen: 100% Polyester
Wind- und wasserdichtes 3-Lagen Funktionsmaterial mit TPU-Membran (5.000mm Wassersäule), atmungsaktiv, Nähte nicht versiegelt, Stehkragen, innen kontrastfarbig, reflektierender Reißverschluss und Details an Schulter, Rücken und Arm, 2 Seitentaschen, 1 Innentasche, Ärmeltasche
S – M – L – XL – XXL – 3XL
20 1 € 62,30

❷ 02.1121
James & Nicholson | JN 1121
Damen Softshell Jacke mit abzippbaren Ärmeln
230g/m², Außen: 100% Polyester
Taillierter Schnitt, wind und wasserdichtes 3-Lagen Funktionsmaterial mit TPU-Membran (5.000mm Wassersäule), atmungsaktiv, Nähte nicht versiegelt, Stehkragen, innen kontrastfarbig, reflektierender Reißverschluss und Details an Schulter, Rücken und Arm, 2 Seitentaschen, 1 Innentasche, Ärmeltasche
S – M – L – XL – XXL
20 1 € 62,30

❶ 02.1122 James & Nicholson | JN 1122
❷ 02.1121 James & Nicholson | JN 1121

❸ 02.1088
James & Nicholson | JN 1088
Herren Melange Softshell Jacke
Außen: 360g/m², 96% Polyester, 4% Elasthan, Mittelschicht: TPU Membran, Innen: Microfleece mit Waffelstruktur
3-lagiges Material, Stehkragen, 2 Seitentaschen mit Reißverschluss, Nähte nicht versiegelt, Armabschluss mit Klett, winddicht, atmungsaktiv, wasserabweisend (5.000mm Wassersäule)
S – M – L – XL – XXL – 3XL
15 1 € 67,–

❹ 02.1087
James & Nicholson | JN 1087
Damen Melange Softshell Jacke
Außen: 360g/m², 96% Polyester, 4% Elasthan, Mittelschicht: TPU Membran, Innen: Microfleece mit Waffelstruktur
Leicht tailliert, 3-lagiges Material, Stehkragen, 2 Seitentaschen mit Reißverschluss, Nähte nicht versiegelt, Armabschluss mit Klett, winddicht, atmungsaktiv, wasserabweisend (5.000mm Wassersäule)
S – M – L – XL – XXL
15 1 € 67,–

❸ 02.1088 James & Nicholson | JN 1088
❹ 02.1087 James & Nicholson | JN 1087

❺ 02.1058
James & Nicholson | JN 1058
Herren Design Softshell Jacke
210g/m², 100% Polyester
Trendige Optik, weiches Softshell-Material mit wasserabweisender Oberfläche, durchgehend hinterlegter Frontreißverschluss, Stehkragen, 2 seitliche Taschen und 2 Brusttaschen mit Reißverschluss, Weitenregulierung am Ärmelsaum durch Druckknöpfe
S – M – L – XL – XXL – 3XL
20 1 € 60,–

❻ 02.1057
James & Nicholson | JN 1057
Damen Design Softshell Jacke
210g/m², 100% Polyester
Trendige Optik, weiches Softshell-Material mit wasserabweisender Oberfläche, durchgehend hinterlegter Frontreißverschluss, Stehkragen, 2 seitliche Taschen und 2 Brusttaschen mit Reißverschluss, Weitenregulierung am Ärmelsaum durch Druckknöpfe
S – M – L – XL – XXL
20 1 € 60,–

❺ 02.1058 James & Nicholson | JN 1058
❻ 02.1057 James & Nicholson | JN 1057

Die angegebenen Preise sind Richtpreise. Konkrete Preise entnehmen Sie bitte der aktuell gültigen Preisliste.

❶ 02.1124
James & Nicholson | JN 1124

❷ 02.1123
James & Nicholson | JN 1123

❸ 02.1114 **James & Nicholson | JN 1114**

❹ 02.1113 **James & Nicholson | JN 1113**

❺ 02.1116 **James & Nicholson | JN 1116**

❻ 02.1115 **James & Nicholson | JN 1115**

❶ 02.1124
James & Nicholson | JN 1124
Herren Hybrid Sweat Jacke
280g/m², Oberstoff 1: 80% Baumwolle, 20% Polyester, Oberstoff 2: 100% Polyamid, Wattierung: 100% Polyester
Rückenteil und Ärmel aus French-Terry-Qualität, Innenseite nicht angeraut, leicht wattiertes und gestepptes Vorderteil, 2 seitliche Taschen mit Reißverschluss, 2 Innentaschen
S – M – L – XL – XXL – 3XL
25 1 € 45,50

❷ 02.1123
James & Nicholson | JN 1123
Damen Hybrid Sweat Jacke
280g/m², Oberstoff 1: 80% Baumwolle, 20% Polyester, Oberstoff 2: 100% Polyamid, Wattierung: 100% Polyester
Taillierter Schnitt, Rückenteil und Ärmel aus French-Terry-Qualität, Innenseite nicht angeraut, leicht wattiertes und gestepptes Vorderteil, 2 seitliche Taschen mit Reißverschluss, 2 Innentaschen
S – M – L – XL – XXL
25 1 € 45,50

❸ 02.1114
James & Nicholson | JN 1114
Herren Hybrid Gilet
Oberstoff: 100% Polyamid, Oberstoff 2: 92% Polyester, 8% Elasthan, Futterstoff: 100% Polyamid, Wattierung: 100% Polyester
Leicht wattierte Weste, sportlicher Materialmix mit Ripstop-Gewebe, elastische Stoffeinsätze, Stehkragen, unterlegter Kontrast- Reißverschluss mit Kinnschutz, Kontrastfutter, 2 Seitentaschen und Innentasche mit Reißverschluss, Veredelungszugang im Futter
S – M – L – XL – XXL – 3XL
30 1 € 52,50

❹ 02.1113
James & Nicholson | JN 1113
Damen Hybrid Gilet
Oberstoff: 100% Polyamid, Oberstoff 2: 92% Polyester, 8% Elasthan, Futterstoff: 100% Polyamid, Wattierung: 100% Polyester
Taillierter Schnitt, leicht wattierte Weste, sportlicher Materialmix mit Ripstop-Gewebe, elastische Stoffeinsätze, Stehkragen, unterlegter Kontrast- Reißverschluss mit Kinnschutz, Kontrastfutter, 2 Seitentaschen und Innentasche mit Reißverschluss, Veredelungszugang im Futter
S – M – L – XL – XXL
30 1 € 52,50

❺ 02.1116
James & Nicholson | JN 1116
Herren Hybrid Jacke
Oberstoff: 100% Polyamid, Oberstoff 2: 92% Polyester, 8% Elasthan, Futterstoff: 100% Polyamid, Wattierung: 100% Polyester
Leicht wattierte Jacke, sportlicher Materialmix mit Ripstop-Gewebe, elastische Stoffeinsätze, Stehkragen, unterlegter Kontrast- Reißverschluss mit Kinnschutz, Kontrastfutter, 2 Seitentaschen und Innentasche mit Reißverschluss, Veredelungszugang im Futter
S – M – L – XL – XXL – 3XL
30 1 € 71,–

❻ 02.1115
James & Nicholson | JN 1115
Damen Hybrid Jacke
Oberstoff: 100% Polyamid, Oberstoff 2: 92% Polyester, 8% Elasthan, Futterstoff: 100% Polyamid, Wattierung: 100% Polyester
Taillierter Schnitt, leicht wattierte Jacke, sportlicher Materialmix mit Ripstop-Gewebe, elastische Stoffeinsätze, Stehkragen, unterlegter Kontrast- Reißverschluss mit Kinnschutz, Kontrastfutter, 2 Seitentaschen und Innentasche mit Reißverschluss, Veredelungszugang im Futter
S – M – L – XL – XXL
30 1 € 71,–

Die angegebenen Preise sind Richtpreise. Konkrete Preise entnehmen Sie bitte der aktuell gültigen Preisliste.

JAMES & NICHOLSON

❶ 02.1120
James & Nicholson | JN 1120
Wattierte Herren Jacke
Außen: 100% Polyamid, Futter und Wattierung: 100% Polyester
Wind- und wasserabweisend, Stehkragen, unterlegter Reißverschluss mit Windblende, 2 Seitentaschen mit Reißverschluss, Veredelungszugang im Rücken
S – M – L – XL – XXL – 3XL
30 1 € 35,90

❷ 02.1119
James & Nicholson | JN 1119
Wattierte Damen Jacke
Außen: 100% Polyamid, Futter und Wattierung: 100% Polyester
Taillierter Schnitt, wind- und wasserabweisend, Stehkragen, unterlegter Reißverschluss mit Windblende, 2 Seitentaschen mit Reißverschluss, Veredelungszugang im Rücken
S – M – L – XL – XXL
30 1 € 35,90

❶ 02.1120 James & Nicholson | JN 1120
❷ 02.1119 James & Nicholson | JN 1119

❸ 02.1092
James & Nicholson | JN 1092
Herren Wendejacke
Außen: 100% Polyamid, Futter: 100% Polyester, Wattierung: 100% Polyester DuPont™ Sorona®
Außen gesteppt, innen glatt, 2 Taschen außen und innen, elastischer Armabschluss, in der Innentasche verstaubar
S – M – L – XL – XXL – 3XL
20 1 € 78,50

❹ 02.1091
James & Nicholson | JN 1091
Damen Wendejacke
Außen: 100% Polyamid, Futter: 100% Polyester, Wattierung: 100% Polyester DuPont™ Sorona®
Leicht tailliert, außen gesteppt, innen glatt, 2 Taschen außen und innen, elastischer Armabschluss, Reißverschluss für Veredelung in Seitennaht, in der Innentasche verstaubar
S – M – L – XL – XXL
20 1 € 78,50

❸ 02.1092 James & Nicholson | JN 1092
❹ 02.1091 James & Nicholson | JN 1091

❺ 02.1090
James & Nicholson | JN 1090
Herren Wendegilet
Außen: 100% Polyamid, Futter: 100% Polyester, Wattierung: 100% Polyester DuPont™ Sorona®
Außen gesteppt, innen glatt, Stehkragen, 2 Taschen außen und innen, elastischer Armabschluss, in der Innentasche verstaubar
S – M – L – XL – XXL – 3XL
25 1 € 63,–

❻ 02.1089
James & Nicholson | JN 1089
Damen Wendegilet
Außen: 100% Polyamid, Futter: 100% Polyester, Wattierung: 100% Polyester DuPont™ Sorona®
Leicht tailliert, außen gesteppt, innen glatt, Stehkragen, 2 Taschen außen und innen, elastischer Armabschluss, Reißverschluss für Veredelung in Seitennaht, in der Innentasche verstaubar
S – M – L – XL – XXL
25 1 € 63,–

❺ 02.1090 James & Nicholson | JN 1090
❻ 02.1089 James & Nicholson | JN 1089

Die angegebenen Preise sind Richtpreise. Konkrete Preise entnehmen Sie bitte der aktuell gültigen Preisliste.

❶ 02.1111
James & Nicholson | JN 1111

❷ 02.1112
James & Nicholson | JN 1112

❸ 02.1110
James & Nicholson | JN 1110

❹ 02.1109
James & Nicholson | JN 1109

❺ 02.1064
James & Nicholson | JN 1064

❻ 02.1063
James & Nicholson | JN 1063

black/pacific | graphite/fern green | fern green/yellow | yellow/azure | orange/rust | tomato/silver | berry/maroon* | azure/yellow

❶ 02.1111
James & Nicholson | JN 1111
Damen Lightweight Jacke
Oberstoff: 100% Polyamid, Futterstoff: 100% Polyamid, Wattierung: 100% Polyester
Leicht tailliert, Stehkragen, unterlegter Reißverschluss in Kontrastfarbe, Kinnschutz, elastischer Abschluss an Arm und Bund, seitliche Reißverschlusstaschen, wind- und wasserabweisend
S – M – L – XL – XXL
30 1 € 79,–

❷ 02.1112
James & Nicholson | JN 1112
Herren Lightweight Jacke
Oberstoff: 100% Polyamid, Futterstoff: 100% Polyamid, Wattierung: 100% Polyester
Stehkragen, unterlegter Reißverschluss in Kontrastfarbe, Kinnschutz, elastischer Abschluss an Arm und Bund, seitliche Reißverschlusstaschen, wind- und wasserabweisend, nur teils gesteppt: optische Täuschung, dadurch große Fläche zur Veredelung
S – M – L – XL – XXL – 3XL
30 1 € 79,–

❸ 02.1110
James & Nicholson | JN 1110
Herren Lightweight Gilet
Oberstoff: 100% Polyamid, Futterstoff: 100% Polyamid, Wattierung: 100% Polyester
Stehkragen, unterlegter Reißverschluss in Kontrastfarbe, Kinnschutz, elastischer Armabschluss, seitliche Reißverschlusstaschen, wind- und wasserabweisend, nur teils gesteppt: optische Täuschung, dadurch große Fläche zur Veredelung
S – M – L – XL – XXL – 3XL
30 1 € 60,–

❹ 02.1109
James & Nicholson | JN 1109
Damen Lightweight Gilet
Oberstoff: 100% Polyamid, Futterstoff: 100% Polyamid, Wattierung: 100% Polyester
Leicht tailliert, Stehkragen, unterlegter Reißverschluss in Kontrastfarbe, Kinnschutz, elastischer Armabschluss, seitliche Reißverschlusstaschen, wind- und wasserabweisend
S – M – L – XL – XXL
30 1 € 60,–

❺ 02.1064
James & Nicholson | JN 1064
Herren Daunen Jacke
100% Polyamid Oberstoff, 100% Polyamid Unterstoff, Wattierung: 90% Daunen, 10% Federn
Stehkragen, 2 seitliche Taschen mit Reißverschluss, kontrastfarbiges Innenfutter und Reißverschlüsse, 2 Innentaschen, doppelte Steppnähte, Einfassung an Ärmeln und Saum, Jacke ist verstaubar in separatem Packbeutel, wind- und wasserabweisend
S – M – L – XL – XXL – 3XL
15 1 € 113,–

❻ 02.1063
James & Nicholson | JN 1063
Damen Daunen Jacke
100% Polyamid Oberstoff, 100% Polyamid Unterstoff, Wattierung: 90% Daunen, 10% Federn
Stehkragen, 2 seitliche Taschen mit Reißverschluss, kontrastfarbiges Innenfutter und Reißverschlüsse, 2 Innentaschen, doppelte Steppnähte, Einfassung an Ärmeln und Saum, markante Taillensteppung, in separatem Packbeutel verstaubar, wind- und wasserabweisend
S – M – L – XL – XXL
20 1 € 113,–

** diese Farbe ist nur für 02.1063 (Damen) erhältlich*

Die angegebenen Preise sind Richtpreise. Konkrete Preise entnehmen Sie bitte der aktuell gültigen Preisliste.

❶ 02.1060
James & Nicholson | JN 1060
Leichte Herren Daunen Kapuzenjacke
Außen und Innen: 100% Polyamid, Mittelschicht: 90% Daunen, 10% Federn
Leichtes wind- und wasserabweisendes Material, Jacke ist verstaubar in separatem Packbeutel, doppelte Steppnähte, kontrastfarbiges Innenfutter und Reißverschlüsse, kontrastfarbige Einfassung an Kapuze, Ärmeln und Saum, 2 seitliche Taschen
S – M – L – XL – XXL – 3XL
20 1 € 88,–

❷ 02.1059
James & Nicholson | JN 1059
Leichte Damen Daunen Kapuzenjacke
Außen und Innen: 100% Polyamid, Mittelschicht: 90% Daunen, 10% Federn
Leichtes wind- und wasserabweisendes Material, Jacke ist verstaubar in separatem Packbeutel, doppelte Steppnähte, kontrastfarbiges Innenfutter und Reißverschlüsse, kontrastfarbige Einfassung an Kapuze, Ärmeln und Saum, 2 seitliche Taschen
S – M – L – XL – XXL
20 1 € 88,–

** diese Farbe ist nur für 02.1059 (Damen) erhältlich*

❶ 02.1060
James & Nicholson | JN 1060

❷ 02.1059
James & Nicholson | JN 1059

black/grey | carbon/ acid yellow | green/carbon | yellow/carbon | dark orange/ carbon | magenta/ graphite* | red/navy | blue/silver

❸ 02.1062
James & Nicholson | JN 1062
Leichter Herren Daunen Kapuzen Bodywarmer
Außen und Innen: 100% Polyamid, Mittelschicht: 90% Daunen, 10% Federn
Leichtes wind- und wasserabweisendes Material, Bodywarmer ist leicht verstaubar in separatem Packbeutel, doppelte Steppnähte, kontrastfarbiges Innenfutter und Reißverschlüsse, kontrastfarbige Einfassung an Kapuze, Ärmeln und Saum, 2 seitliche Taschen
S – M – L – XL – XXL – 3XL
30 1 € 74,50

❹ 02.1061
James & Nicholson | JN 1061
Leichte Damen Daunen Kapuzen Bodywarmer
Außen und Innen: 100% Polyamid, Mittelschicht: 90% Daunen, 10% Federn
Leichtes wind- und wasserabweisendes Material, Bodywarmer ist leicht verstaubar in separatem Packbeutel, doppelte Steppnähte, kontrastfarbiges Innenfutter und Reißverschlüsse, kontrastfarbige Einfassung an Kapuze, Ärmeln und Saum, 2 seitliche Taschen
S – M – L – XL – XXL
30 1 € 74,50

** diese Farbe ist nur für 02.1061 (Damen) erhältlich*

❸ 02.1062
James & Nicholson | JN 1062

❹ 02.1061
James & Nicholson | JN 1061

black/grey | carbon/ acid yellow | green/carbon | yellow/carbon | dark orange/ carbon | magenta/ graphite* | red/navy | blue/silver

❺ 02.1004
James & Nicholson | JN 1004
Herren Kapuzen Steppweste
Außen: 100% Polyamid, Mittelschicht: 100% Polyester
Matte Oberfläche mit leichter TPU-Beschichtung, abnehmbare Kapuze, 2 Fronttaschen, Brusttasche und Handytasche innen, durchgehende Windschutzblende, elastische Kordel mit Stopper an Kapuze und Saum, Reißverschluss zur Rückenveredelung, 600mm Wassersäule, wind- und wasserabweisend
S – M – L – XL – XXL – 3XL
20 1 € 40,50

❻ 02.1005
James & Nicholson | JN 1005
Damen Kapuzen Steppweste
Außen: 100% Polyamid, Mittelschicht: 100% Polyester
Leicht taillierter Schnitt, matte Oberfläche mit leichter TPU-Beschichtung, abnehmbare Kapuze, 2 Fronttaschen, Brusttasche und Handytasche innen, durchgehende Windschutzblende, elastische Kordel mit Stopper an Kapuze und Saum, Reißverschluss zur Rückenveredelung, 600mm Wassersäule, wind- und wasserabweisend
S – M – L – XL – XXL
20 1 € 40,50

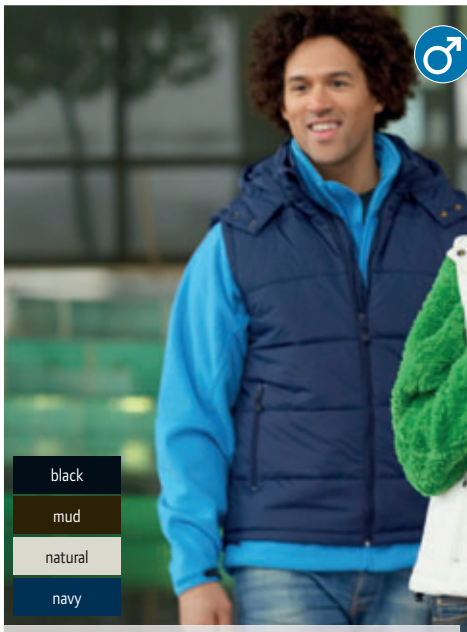

❺ 02.1004
James & Nicholson | JN 1004

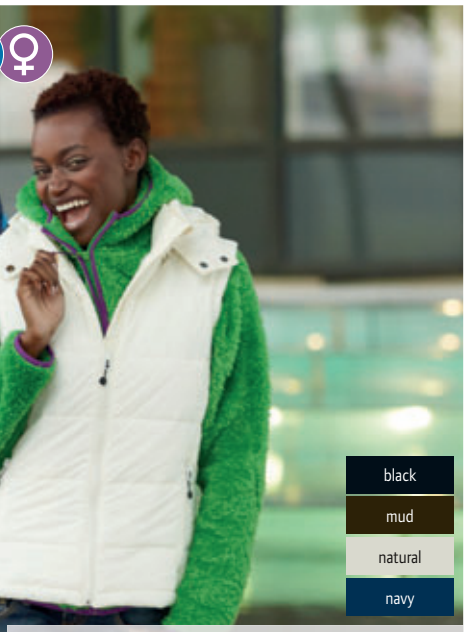

❻ 02.1005
James & Nicholson | JN 1005

Die angegebenen Preise sind Richtpreise. Konkrete Preise entnehmen Sie bitte der aktuell gültigen Preisliste.

❶ 02.1082
James & Nicholson | JN 1082

❷ 02.1081
James & Nicholson | JN 1081

❸ 02.1080
James & Nicholson | JN 1080

❹ 02.1079
James & Nicholson | JN 1079

❺ 02.1084 **James & Nicholson | JN 1084**

❻ 02.1083 **James & Nicholson | JN 1083**

❶ 02.1082
James & Nicholson | JN 1082
Herren Daunen Jacke
Oberstoff: 100% Polyester, Futterstoff: 100% Polyester, Wattierung: 90% Daunen, 10% Federn
Stehkragen, kontrastfarbige Einfassung an Reißverschluss, Kragen und Ärmeln, durchgehende Windschutzblende, 2 seitliche Taschen und 1 Innentasche mit Reißverschluss, softes wind- und wasserabweisendes Gewebe
S – M – L – XL – XXL – 3XL
15 1 € 113,–

❷ 02.1081
James & Nicholson | JN 1081
Damen Daunen Jacke
Oberstoff: 100% Polyester, Futterstoff: 100% Polyester, Wattierung: 90% Daunen, 10% Federn
Leicht tailliert, Stehkragen, kontrastfarbige Einfassung an Reißverschluss, Kragen und Ärmeln, durchgehende Windschutzblende, 2 seitliche Taschen und 1 Innentasche mit Reißverschluss, softes wind- und wasserabweisendes Gewebe
S – M – L – XL – XXL
15 1 € 113,–

❸ 02.1080
James & Nicholson | JN 1080
Herren Daunen Bodywarmer
Oberstoff: 100% Polyester, Futterstoff: 100% Polyester, Wattierung: 90% Daunen, 10% Federn
Stehkragen, kontrastfarbige Einfassung an Reißverschluss und Kragen, durchgehende Windschutzblende, 2 seitliche Taschen und 1 Innentasche mit Reißverschluss, elastischer Abschluss am Armloch, softes wind- und wasserabweisendes Gewebe
S – M – L – XL – XXL – 3XL
20 1 € 88,–

❹ 02.1079
James & Nicholson | JN 1079
Damen Daunen Bodywarmer
Oberstoff: 100% Polyester, Futterstoff: 100% Polyester, Wattierung: 90% Daunen, 10% Federn
Leicht tailliert, Stehkragen, kontrastfarbige Einfassung an Reißverschluss und Kragen, durchgehende Windschutzblende, 2 seitliche Taschen und 1 Innentasche mit Reißverschluss, elastischer Abschluss am Armloch, softes wind- und wasserabweisendes Gewebe
S – M – L – XL – XXL
20 1 € 88,–

❺ 02.1084
James & Nicholson | JN 1084
Herren Winter Jacke
Oberstoff: 100% Polyester, Futterstoff: 100% Polyester, Webpelz: 100% Polyacryl, Wattierung: 100% Polyester
Abnehmbare Kapuze mit separat abnehmbarem Webpelz, durchgehende Windschutzblende, seitliche Taschen mit Reißverschluss, Ärmeltasche mit Druckknopf, Innentasche mit Reißverschluss, elastischer Bund und Ärmelabschluss, Veredelungszugang am Bund, wind- und wasserabweisendes Gewebe in Matt-/Glanzoptik
S – M – L – XL – XXL – 3XL
10 1 € 113,–

❻ 02.1083
James & Nicholson | JN 1083
Damen Winter Jacke
Oberstoff: 100% Polyester, Futterstoff: 100% Polyester, Webpelz: 100% Polyacryl, Wattierung: 100% Polyester
Leicht tailliert, abnehmbare Kapuze mit separat abnehmbarem Webpelz, durchgehende Windschutzblende, seitliche Taschen mit Reißverschluss, Ärmeltasche mit Druckknopf, Innentasche mit Reißverschluss, Veredelungszugang am Bund, wind- und wasserabweisendes Gewebe in Matt-/Glanzoptik
S – M – L – XL – XXL
10 1 € 113,–

Die angegebenen Preise sind Richtpreise. Konkrete Preise entnehmen Sie bitte der aktuell gültigen Preisliste.

❶ 02.1106
James & Nicholson | JN 1106
Herren Lightweight Daunenjacke
Oberstoff: 100% Polyamid, Wattierung: 90% Daunen, 10% Federn, 2.Wattierung: 100% Polyester, Melange Farben: Oberstoff: 69% Polyamid, 31% Polyester
Weiches, wind- und wasserabweisendes Gewebe, Stehkragen, durchgehende Knopfleiste mit Druckknöpfen, Innentasche mit Reißverschluss, 2 Brusttaschen mit Druckknöpfen, 2 Seitentaschen mit Reißverschluss
S – M – L – XL – XXL – 3XL
25 1 € 83,90

❷ 02.1105
James & Nicholson | JN 1105
Damen Lightweight Daunenjacke
Oberstoff: 100% Polyamid, Wattierung: 90% Daunen, 10% Federn, 2. Wattierung: 100% Polyester, Melange Farben: Oberstoff: 69% Polyamid, 31% Polyester
Taillierter Schnitt, weiches, wind- und wasserabweisendes Gewebe, Stehkragen, durchgehende Knopfleiste mit Druckknöpfen, Innentasche mit Reißverschluss, 2 Brusttaschen mit Druckknöpfen, 2 Seitentaschen mit Reißverschluss
S – M – L – XL – XXL
25 1 € 83,90

❶ 02.1106 James & Nicholson | JN 1106
❷ 02.1105 James & Nicholson | JN 1105

❸ 02.1100
James & Nicholson | JN 1100
Herren Winterjacke
Außen: 100% Polyamid, Futter: 100% Polyester, Wattierung: 100% Polyester DuPont™ Sorona®
Stehkragen mit integrierter Kapuze, Schulterbesatz und untere Armrückseite aus Wollfilz, 2-Wege-Reißverschluss, Brusttasche mit Druckknöpfen, Strickbündchen an Arm und Kragen, 2 Seitentaschen mit Reißverschluss, Reißverschluss im Futter zur Veredelung
S – M – L – XL – XXL – 3XL
10 1 € 120,–

❹ 02.1099
James & Nicholson | JN 1099
Damen Winterjacke
Außen: 100% Polyamid, Futter: 100% Polyester, Wattierung: 100% Polyester DuPont™ Sorona®
Leicht tailliert, Stehkragen mit integrierter Kapuze, Schulterbesatz und untere Armrückseite aus Wollfilz, 2-Wege-Reißverschluss, Strickbündchen an Arm und Kragen, 2 Seitentaschen mit Reißverschluss, Reißverschluss im Futter zur Veredelung
S – M – L – XL – XXL
10 1 € 120,–

❸ 02.1100 James & Nicholson | JN 1100
❹ 02.1099 James & Nicholson | JN 1099

❺ 02.1102
James & Nicholson | JN 1102
Herren Wintersport Jacke
Oberstoff: 100% Polyamid und 90% Polyester, 10% Elasthan, Futter: 100% Polyamid, 100% Polyester, Wattierung: 100% Polyester DuPont™ Sorona®
Steppelemente, Softshelleinsätze, wind- und wasserabweisend, regulierbare, wattierte Kapuze, 2-Wege-Reißverschluss, 4 Taschen, abnehmbarer Schneefang, Innentasche, Netztasche, Reißverschluss innen zur Veredelung
S – M – L – XL – XXL – 3XL
10 1 € 132,–

❻ 02.1101
James & Nicholson | JN 1101
Damen Wintersport Jacke
Oberstoff: 100% Polyamid und 90%Polyester, 10% Elasthan, Futter: 100% Polyamid, 100% Polyester, Wattierung: 100% Polyester DuPont™ Sorona®
Leicht tailliert, Steppelemente, Softshelleinsätze, wind- und wasserabweisend, regulierbare, wattierte Kapuze mit Webpelz, 2-Wege-Reißverschluss, 4 Taschen, abnehmbarer Schneefang, Innentasche, Netztasche, Reißverschluss innen für Veredelung
S – M – L – XL – XXL
10 1 € 132,–

❺ 02.1102 James & Nicholson | JN 1102
❻ 02.1101 James & Nicholson | JN 1101

Die angegebenen Preise sind Richtpreise. Konkrete Preise entnehmen Sie bitte der aktuell gültigen Preisliste.

❶ 02.1072
James & Nicholson | JN 1072

❷ 02.1071
James & Nicholson | JN 1071

❶ 02.1072
James & Nicholson | JN 1072
Herren Steppjacke
Außen: 100% Polyamid, kontrastfarbiger Futterstoff: 100% Polyamid, Besatz: 80% Polyester und 20% Polyamid, Wattierung: 100% Polyester
Krageninnenseite und Windblende innen aus weichem Cord, verdeckter 2-Wege-Reißverschluss mit Windschutzblende und Druckknöpfen, aufgesetzte Fronttaschen mit Druckknöpfen, kleine Tasche innen, wasserabweisend
S – M – L – XL – XXL – 3XL
20 1 € 88,–

❷ 02.1071
James & Nicholson | JN 1071
Damen Steppjacke
100% Polyamid, kontrastfarbiger Futterstoff: 100% Polyamid, Besatz: 80% Polyester und 20% Polyamid, Wattierung: 100% Polyester
Taillierter Schnitt, Krageninnenseite und Windblende innen aus weichem Cord, verdeckter 2-Wege-Reißverschluss mit Windschutzblende und Druckknöpfen, aufgesetzte Fronttaschen mit Druckknöpfen, kleine Tasche innen, wasserabweisend
S – M – L – XL – XXL
20 1 € 88,–

❸ 02.1055
James & Nicholson | JN 1055

❹ 02.1056
James & Nicholson | JN 1056

❸ 02.1055
James & Nicholson | JN 1055
Damen Urban Style Jacke
100% Polyester, Innen: 100% Polyester
Taillierter Schnitt mit Gürtel, für Business und Freizeit, pflegeleichtes wasserabweisendes Material, Krageninnenseite aus weichem Cord, verdeckter Reißverschluss mit Windschutzblende und Druckknöpfen, 4 aufgesetzte Fronttaschen und 1 Ärmeltasche mit Druckknöpfen, Innentasche mit Reißverschluss, Handytasche, Reißverschluss zur Rückenveredelung
S – M – L – XL – XXL
20 1 € 63,–

❹ 02.1056
James & Nicholson | JN 1056
Herren Urban Style Jacke
Außen: 100% Polyester, Innen: 100% Polyester
Für Business und Freizeit, pflegeleichtes wasserabweisendes Material, Krageninnenseite aus weichem Cord, verdeckter Reißverschluss mit Windschutzblende und Druckknöpfen, 4 aufgesetzte Fronttaschen und 1 Ärmeltasche mit Druckknöpfen, Innentasche mit Reißverschluss, Handytasche, Reißverschluss zur Rückenveredelung
S – M – L – XL – XXL – 3XL
20 1 € 63,–

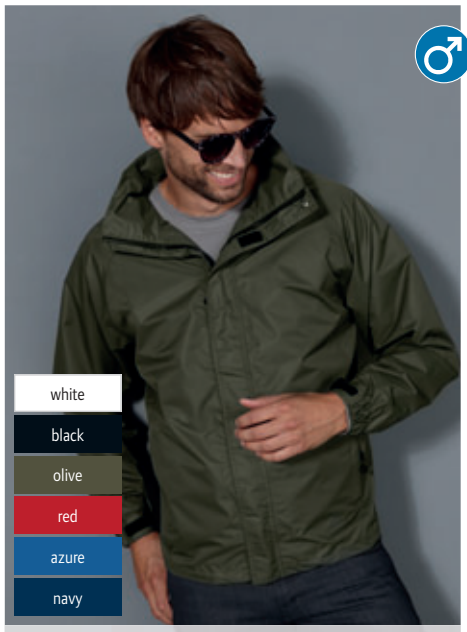

❺ 02.1010 **James & Nicholson | JN 1010**

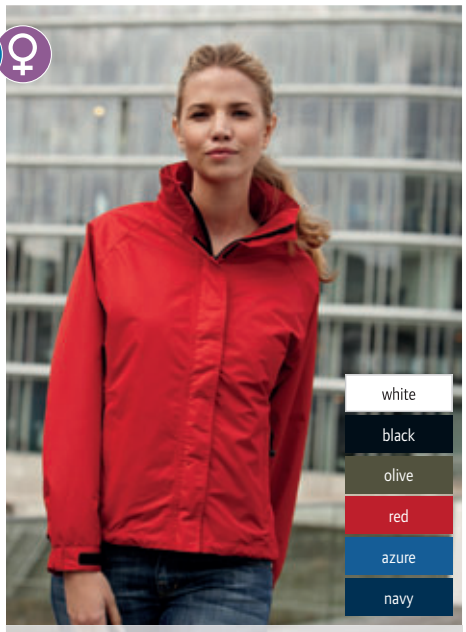

❻ 02.1011 **James & Nicholson | JN 1011**

❺ 02.1010
James & Nicholson | JN 1010
Herren Outdoor Jacke
Außen: 100% Polyester mit TPU Beschichtung, Innen: 100% Polyester
Im Kragen integrierte Kapuze, 2 verdeckte Taschen mit Reißverschluss, Brusttasche und Handytasche innen, elastische Kordel mit Stopper an Kapuze und Saum, Reißverschluss zur Rückenveredelung, versiegelte Nähte, wind- und wasserdicht (Wassersäule 3.000mm), atmungsaktiv und wasserdampfdurchlässig (3.000g/m² in 24h)
S – M – L – XL – XXL – 3XL
20 1 € 57,50

❻ 02.1011
James & Nicholson | JN 1011
Damen Outdoor Jacke
125g/m², Außen: 100% Polyester mit PU Beschichtung, Innen: 100% Polyester
Leicht taillierter Schnitt, im Kragen integrierte Kapuze, 2 verdeckte Taschen mit Reißverschluss, Brusttasche und Handytasche innen, elastische Kordel mit Stopper an Kapuze und Saum, Reißverschluss zur Rückenveredelung, Wassersäule: 3.000mm, 3.000g/m² in 24h, versiegelte Nähte, wind- und wasserdicht, wasserdampfdurchlässig
S – M – L – XL – XXL
20 1 € 57,50

Die angegebenen Preise sind Richtpreise. Konkrete Preise entnehmen Sie bitte der aktuell gültigen Preisliste.

❶ 02.0593
James & Nicholson | JN 593
Herren Hybrid Jacke
220g/m², Rücken und Ärmel: 92% Polyester, 8% Elasthan, Außen: 100% Polyamid, Mittelschicht: 100% Polyester
Figurbetonte Jacke in Materialmix, Stehkragen mit angenehmer Fleece-Innenseite, sehr softer pflegeleichter und atmungsaktiver Stretchfleece, Vorderseite gesteppt, mit Primaloft® Wattierung, unterlegter Reißverschluss mit Kinnschutz
S – M – L – XL – XXL – 3XL
30 1 € 50,–

❷ 02.0592
James & Nicholson | JN 592
Damen Hybrid Jacke
92% Polyester, 8% Elasthan, Außen: 100% Polyamid, Mittelschicht: 100% Polyester
Taillierter Schnitt, figurbetonte Jacke in Materialmix, sehr softer pflegeleichter und atmungsaktiver Stretchfleece, Vorderseite gesteppt, mit Primaloft® Wattierung, Stehkragen mit angenehmer Fleece-Innenseite, unterlegter Reißverschluss mit Kinnschutz, 2 Einschubtaschen mit Reißverschluss
S – M – L – XL – XXL
30 1 € 50,–

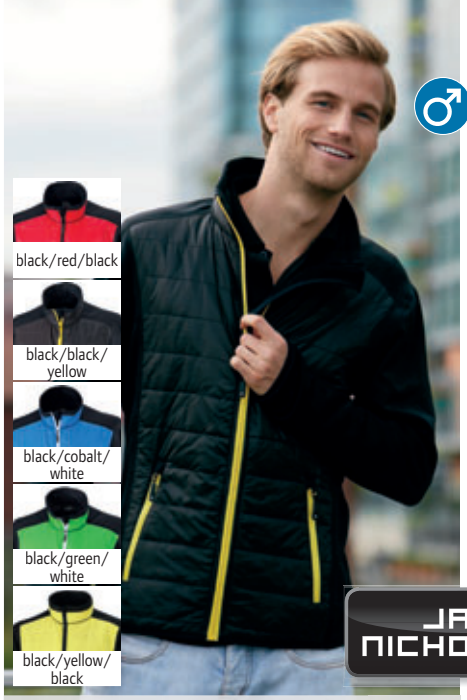

❶ 02.0593
James & Nicholson | JN 593

❷ 02.0592
James & Nicholson | JN 592

❸ 02.1035
James & Nicholson | JN 1035
Leichte Herren Steppjacke
Außen, Mittelschicht, Innen: 100% Polyester, wärmende Thinsulate® 3M™-Wattierung, leichtes Ripstop-Gewebe
Optimaler Wärmeschutz bei geringer Materialdicke, unterlegter Front-Reißverschluss mit Kinnschutz, Reißverschlüsse, Innenfutter und Armabschluss in Kontrastfarbe, großes JN-Logo im Rückenteil innen, Reflektordruck auf Ärmel, elastische Kordel mit Stopper am Saum, Reißverschluss zur Rückenveredelung, windabweisend
S – M – L – XL – XXL – 3XL
10 1 € 60,–

❹ 02.1034
James & Nicholson | JN 1034
Leichte Damen Steppjacke
Außen, Mittelschicht, Innen: 100% Polyester, wärmende Thinsulate® 3M™-Wattierung, leichtes Ripstop-Gewebe
Leicht taillierter Schnitt, optimaler Wärmeschutz bei geringer Materialdicke, unterlegter Front-Reißverschluss mit Kinnschutz, Reißverschlüsse, Innenfutter und Armabschluss in Kontrastfarbe, großes JN-Logo im Rückenteil innen, Reflektordruck auf Ärmel, elastische Kordel mit Stopper am Saum, Reißverschluss zur Rückenveredelung, 600mm Wassersäule, windabweisend
S – M – L – XL – XXL
10 1 € 60,–

❸ 02.1035
James & Nicholson | JN 1035

❹ 02.1034
James & Nicholson | JN 1034

❺ 02.1037
James & Nicholson | JN 1037
Leichtes Herren Steppgilet
Außen, Mittelschicht, Innen: 100% Polyester, wärmende Thinsulate® 3M™-Wattierung, leichtes Ripstop-Gewebe
Optimaler Wärmeschutz bei geringer Materialdicke, unterlegter Front-Reißverschluss mit Kinnschutz, Kontrast-Reißverschlüsse, großes JN-Logo im Rückenteil innen, elastische Kordel mit Stopper am Saum, Reißverschluss zur Rückenveredelung, windabweisend
S – M – L – XL – XXL – 3XL
20 1 € 54,–

❻ 02.1036
James & Nicholson | JN 1036
Leichtes Damen Steppgilet
Außen, Mittelschicht, Innen: 100% Polyester, wärmende Thinsulate® 3M™-Wattierung, leichtes Ripstop-Gewebe
Leicht taillierter Schnitt, optimaler Wärmeschutz bei geringer Materialdicke, unterlegter Front-Reißverschluss mit Kinnschutz, Kontrast-Reißverschlüsse, großes JN-Logo im Rückenteil innen, elastische Kordel mit Stopper am Saum, Reißverschluss zur Rückenveredelung, 600mm Wassersäule, windabweisend
S – M – L – XL – XXL
20 1 € 54,–

❺ 02.1037
James & Nicholson | JN 1037

❻ 02.1036
James & Nicholson | JN 1036

Die angegebenen Preise sind Richtpreise. Konkrete Preise entnehmen Sie bitte der aktuell gültigen Preisliste.

❶ 02.0509
James & Nicholson | JN 509

❷ 02.0510
James & Nicholson | JN 510

❶ 02.0509
James & Nicholson | JN 509
Damen Grobstrick Jacke
Oberstoff: 100% Baumwolle, Oberstoff 2: 100% Polyamid, Futter Kapuze: 100% Polyester, Wattierung: 100% Polyester Wattierte Kapuze mit Fleecefutter, Kapuze Vorder- und Rückenpasse aus Gewebe, 2 seitliche Taschen mit Druckknopf, Ärmeltasche aus Gewebe
S – M – L – XL – XXL
20 1 € 69,50

❷ 02.0510
James & Nicholson | JN 510
Herren Grobstrick Jacke
Oberstoff: 100% Baumwolle, Oberstoff 2: 100% Polyamid, Futter Kapuze: 100% Polyester, Wattierung: 100% Polyester Wattierte Kapuze mit Fleecefutter, Kapuze Vorder- und Rückenpasse aus Gewebe, 2 seitliche Taschen mit Druckknopf, Brusttasche aus Gewebe
S – M – L – XL – XXL – 3XL
20 1 € 69,50

❸ 02.0508
James & Nicholson | JN 508

❹ 02.0507
James & Nicholson | JN 507

❸ 02.0508
James & Nicholson | JN 508
Herren Kapuzenjacke
65% Polyester, 35% Baumwolle
Besatz 100% Polyamid, Außen: soft, Innen: wärmendes Teddyfutter, Strickkragen, angeschnittene Kapuze mit Kordel, Frontreißverschluss mit durchgehender Windschutzblende, seitliche Taschen mit Reißverschluss
S – M – L – XL – XXL – 3XL
25 1 € 63,–

❹ 02.0507
James & Nicholson | JN 507
Damen Kapuzenjacke
65% Polyester, 35% Baumwolle
Figurbetonter Schnitt, Besatz 100% Polyamid, Außen: soft, Innen: wärmendes Teddyfutter, Strickkragen, angeschnittene Kapuze mit Kordel, Frontreißverschluss mit durchgehender Windschutzblende, seitliche Taschen mit Reißverschluss
S – M – L – XL – XXL
25 1 € 63,–

❺ 02.1104 **James & Nicholson | JN 1104**

❻ 02.1103 **James & Nicholson | JN 1103**

❺ 02.1104
James & Nicholson | JN 1104
Herren Wintersport Jacke
Außen: 100% Polyester, Futter: 70% Polyester, 30% Polyacryl
Ripstop-Gewebe, wind- und wasserabweisend, Teddyfutter, verstellbare Kapuze, Seitentaschen, Innentasche, Kontrast-einfassung an Arm und Saum, reflektierende Paspel am Ärmel, Reißverschluss im Futter zur Veredelung
S – M – L – XL – XXL – 3XL
20 1 € 60,–

❻ 02.1103
James & Nicholson | JN 1103
Damen Wintersport Jacke
Außen: 100% Polyester, Futter: 70% Polyester, 30% Polyacryl
Leicht tailliert, Ripstop-Gewebe, wind- und wasserabweisend, Teddyfutter, verstellbare Kapuze, Seitentaschen, Innentasche, Kontrasteinfassung an Arm und Saum, reflektierende Paspel am Ärmel, Reißverschluss im Futter zur Veredelung
S – M – L – XL – XXL
20 1 € 60,–

Die angegebenen Preise sind Richtpreise. Konkrete Preise entnehmen Sie bitte der aktuell gültigen Preisliste.

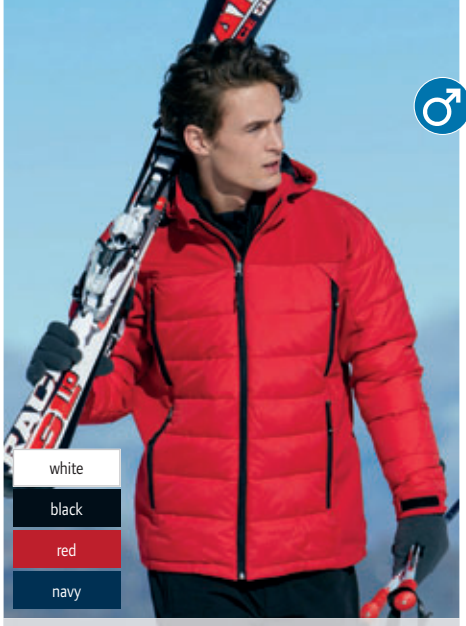

❶ 02.1050 **James & Nicholson | JN 1050**

❷ 02.1049 **James & Nicholson | JN 1049**

❸ 02.1054 **James & Nicholson | JN 1054**

❹ 02.1053 **James & Nicholson | JN 1053**

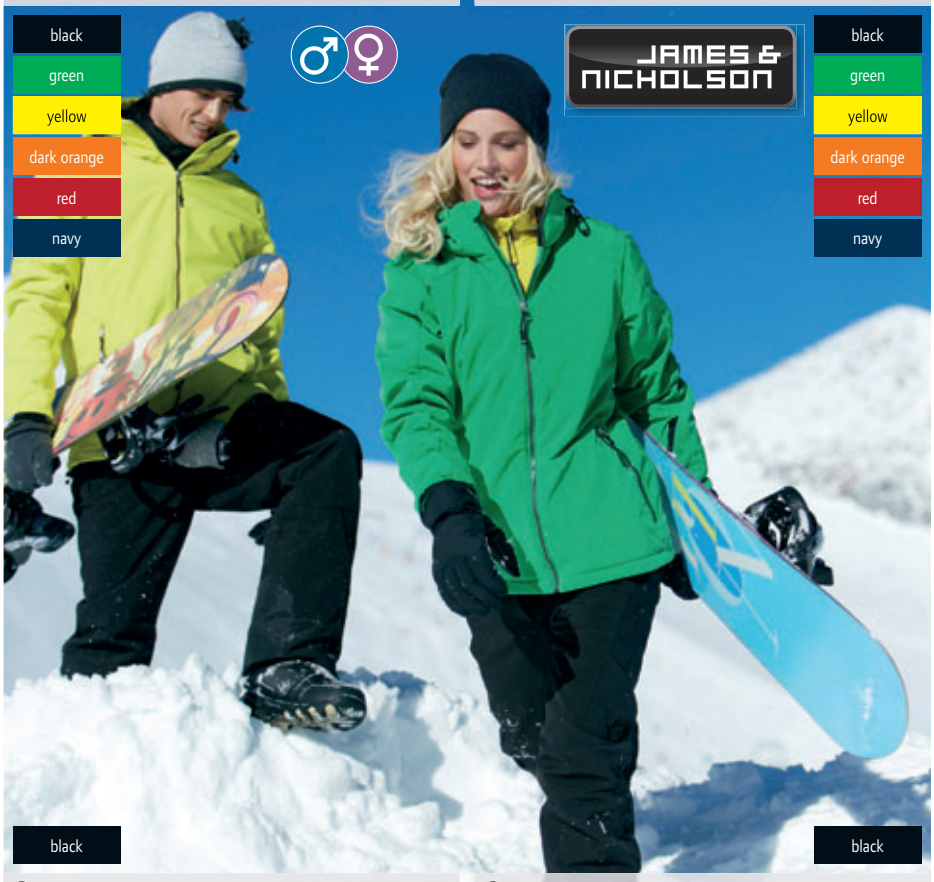

❺ 02.1052 **James & Nicholson | JN 1052**

❻ 02.1051 **James & Nicholson | JN 1051**

❼ 03.7961
Myrtle Beach | MB 7961

❶ 02.1050 **James & Nicholson | JN 1050**
Herren Outdoor Hybrid Jacke
95% Polyester, 5% Elasthan, Außen: 100% Polyamid, Mittelschicht: 100% Polyester, Innen: 100% Polyester
Attraktiver Materialmix, elastische Softshell Einsätze, abzippbare regulierbare Softshellkapuze, durchgehend unterlegte Windschutzblende mit Kinnschutz, 4 Fronttaschen mit kontrastfarbigen Reißverschlüssen, Innentasche, wind- und wasserabweisend
S – M – L – XL – XXL – 3XL
10 1 € 79,50

❷ 02.1049 **James & Nicholson | JN 1049**
Damen Outdoor Hybrid Jacke
95% Polyester, 5% Elasthan, Außen: 100% Polyamid, Mittelschicht: 100% Polyester, Innen: 100% Polyester
Taillierter Schnitt, attraktiver Materialmix, elastische Softshelleinsätze, abzippbare regulierbare Softshellkapuze, durchgehend unterlegte Windschutzblende mit Kinnschutz, 4 Fronttaschen mit kontrastfarbigen Reißverschlüssen, Innentasche, wind- und wasserabweisend
S – M – L – XL – XXL
10 1 € 79,50

❸ 02.1054 **James & Nicholson | JN 1054**
Herren Wintersport Softshell Jacke
92% Polyester, 8% Elasthan, Mittelschicht: 100% Polyester, Innen: 100% Polyester, 3-Lagen Funktionsmaterial mit TPU-Membran
Abzippbare gefütterte Kapuze mit mehrfacher Weitenregulierung, unterlegter Frontreißverschluss mit Kinnschutz, 5.000mm Wassersäule, 2.000g/m² in 24h, wind- und wasserdicht, atmungsaktiv
S – M – L – XL – XXL – 3XL
10 1 € 98,–

❹ 02.1053 **James & Nicholson | JN 1053**
Damen Wintersport Softshell Jacke
92% Polyester, 8% Elasthan, Mittelschicht: 100% Polyester, Innen: 100% Polyester, 3-Lagen Funktionsmaterial mit PU-Membran
Taillierter Schnitt, abzippbare gefütterte Kapuze mit mehrfacher Weitenregulierung, unterlegter Frontreißverschluss mit Kinnschutz, 5.000mm Wassersäule, 2.000g/m² in 24h, wind- und wasserdicht, atmungsaktiv
S – M – L – XL – XXL
10 1 € 98,–

❺ 02.1052 **James & Nicholson | JN 1052**
Herren Softshell Winter Hose
92% Polyester, 8% Elasthan, Mittelschicht: 100% Polyester, Innen: 100% Polyester, 3-Lagen Funktionsmaterial mit TPU-Membran
Bequeme Weitenregulierung am Bund für optimalen Sitz, formgebende Nahtführung am Knie für sportliche Passform, Beinabschluss mit seitlichem Reißverschluss, 5.000mm Wassersäule, 2.000g/m² in 24h, wind- und wasserdicht, atmungsaktiv, elastisch, gefüttert
S – M – L – XL – XXL – 3XL
10 1 € 74,50

❻ 02.1051 **James & Nicholson | JN 1051**
Damen Softshell Winter Hose
92% Polyester, 8% Elasthan, Futterstoff: 100% Polyester, Wattierung: 100% Polyester, 3-Lagen Funktionsmaterial mit PU-Membran
Bequeme Weitenregulierung am Bund für optimalen Sitz, formgebende Nahtführung am Knie für sportliche Passform, Beinabschluss mit seitlichem Reißverschluss, 5.000mm Wassersäule, 2.000g/m² in 24h, wind- und wasserdicht, atmungsaktiv, elastisch, gefüttert
S – M – L – XL – XXL
10 1 € 74,50

❼ 03.7961 **Myrtle Beach | MB 7961**
Softshell Handschuhe
92% Polyester, 8% Elasthan
Innenfutter 100% Polyester, Wattierung 100% Polyester, Membrane 100% Polyurethan, Innenhand 100% Leder, winddicht, wasserdicht (5.000mm Wassersäule), atmungsaktiv, schnelltrocknend und wärmeregulierend, geringe Feuchtigkeitsaufnahme, elastisches Obermaterial, individuelle Klettanpassung
6 – 7 – 8 – 9
100 25 € 45,–

Die angegebenen Preise sind Richtpreise. Konkrete Preise entnehmen Sie bitte der aktuell gültigen Preisliste.

KARIBAN

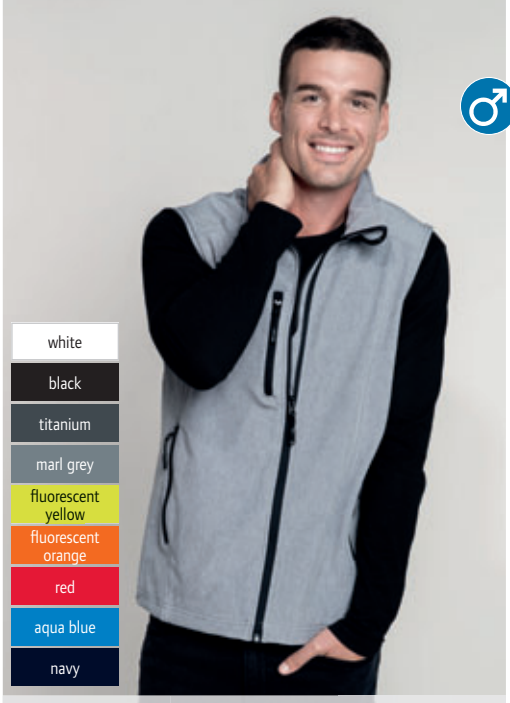

white
black
titanium
marl grey
fluorescent yellow
fluorescent orange
red
aqua blue
navy

❶ 20.K403
Kariban | K403

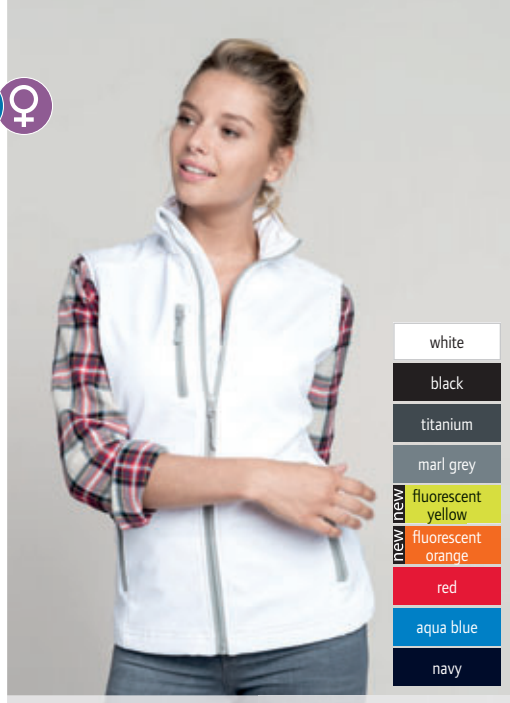

white
black
titanium
marl grey
new fluorescent yellow
new fluorescent orange
red
aqua blue
navy

❷ 20.K404
Kariban | K404

❶ 20.K403 Kariban | K403

Herren Softshell Gilet
Außen: 300g/m², 95% Polyester, 5% Elasthan, Mittelschicht: atmungsaktives Material, Innen: Microfleece
3-lagiges Material, durchgehender Qualitäts-Reißverschluss, 2 Vordertaschen mit Reißverschluss, 1 Brusttasche rechts mit Reißverschluss, 8.000mm Wassersäule, 3.000g/m² in 24h
S – M – L – XL – XXL – 3XL – 4XL
10 1 € 42,–

❷ 20.K404 Kariban | K404

Damen Softshell Gilet
Außen: 300g/m², 95% Polyester, 5% Elasthan, Mittelschicht: atmungsaktives Material, Innen: Microfleece
3-lagiges Material, durchgehender Qualitäts-Reißverschluss, 2 Vordertaschen mit Reißverschluss, 1 Brusttasche rechts mit Reißverschluss, 8.000mm Wassersäule, 3.000g/m² in 24h
S – M – L – XL – XXL – 3XL – 4XL
10 1 € 41,–

white/navy/red
titanium/black/black

❸ 20.K418
Kariban | K418

❹ 20.K417
Kariban | K417

white/navy/red
titanium/black/black

❸ 20.K418 Kariban | K418

Damen Softshell Gilet
250g/m², Außen: 100% Polyester, Mittelschicht: atmungsaktives Membran, Innen: 100% Polyester
Taillierter, körperbetonter Schnitt, gefütterter Stehkragen mit Zippgarage, verschweißte Reißverschlüsse an den Taschen in Kontrastfarbe, Kontrast- Reißverschluss vorne, Netzfutter vorn, Kontrastpaspeln an Ärmeln, Kragen und Bund, Reißverschluss zum Veredeln innen links
S – M – L – XL – XXL – 3XL – 4XL
10 1 € 48,50

❹ 20.K417 Kariban | K417

Herren Softshell Gilet
250g/m², Außen: 100% Polyester, Mittelschicht: atmungsaktives Membran, Innen: 100% Polyester
Körperbetonter Schnitt, gefütterter Stehkragen mit Zippgarage, verschweißte Reißverschlüsse an den Taschen in Kontrastfarbe, Kontrast- Reißverschluss vorne, Netzfutter vorne, Kontrastpaspeln an Ärmeln, Kragen und Bund, Reißverschluss zum Veredeln innen links
S – M – L – XL – XXL – 3XL – 4XL
10 1 € 52,50

white/titanium
titanium/black
aqua blue/black

❺ 20.K415
Kariban | K415

❻ 20.K416
Kariban | K416

white/titanium
titanium/black
aqua blue/black

❺ 20.K415 Kariban | K415

Zweifarbige Herren Softshell Jacke
250g/m², 100% Polyester, gestricktes Softshell-Material aus 3 Schichten
Körperbetonter Schnitt, Polytricot Kragenfutter, 2 Seitentaschen mit Reißverschluss, 1 Reißverschlusstasche an den Ärmeln, innenliegende Ärmelbündchen mit Daumenschlaufe, verdeckter innenliegender Veredelungszugang im Brustbereich, reflektierende Details, wasserdicht (5.000mm Wassersäule), atmungsaktiv (5.000g/m² in 24h)
S – M – L – XL – XXL – 3XL – 4XL
10 1 € 69,–

❻ 20.K416 Kariban | K416

Zweifarbige Damen Softshell Jacke
250g/m², 100% Polyester, gestricktes Softshell-Material aus 3 Schichten
Körperbetonter Schnitt, Polytricot Kragenfutter, 2 Seitentaschen mit Reißverschluss, 1 Reißverschlusstasche an den Ärmeln, innenliegende Ärmelbündchen mit Daumenschlaufe, verdeckter innenliegender Veredelungszugang im Brustbereich, reflektierende Details, wasserdicht (5.000mm Wassersäule), atmungsaktiv (5.000g/m² in 24h)
S – M – L – XL – XXL – 3XL – 4XL
10 1 € 62,–

Die angegebenen Preise sind Richtpreise. Konkrete Preise entnehmen Sie bitte der aktuell gültigen Preisliste.

BEST SELLER

❶ 20.K401
Kariban | K401
Herren Softshell Jacke
Außen: 300g/m², 95% Polyester, 5% Elasthan, Mittelschicht: atmungsaktives Material, Innen: Microfleece
3-lagiges Material, durchgehender Qualitäts-Reißverschluss, 2 Vordertaschen mit Reißverschluss, 1 Ärmeltasche mit Reißverschluss links, wasserdicht (8.000mm Wassersäule), atmungsaktiv (3.000g/m² in 24h)
S – M – L – XL – XXL – 3XL – 4XL
10 1 € 54,50

❷ 20.K400
Kariban | K400
Damen Softshell Jacke
Außen: 300g/m², 95% Polyester, 5% Elasthan, Mittelschicht: atmungsaktives Material, Innen: Microfleece
Taillierter Schnitt, 3-lagiges Material, durchgehender Qualitäts-Reißverschluss, 2 Vordertaschen mit Reißverschluss, 1 Ärmeltasche mit Reißverschluss links, 8.000mm Wassersäule, 3.000g/m² in 24h
S – M – L – XL – XXL – 3XL – 4XL
10 1 € 51,–

❶ 20.K401
Kariban | K401

❷ 20.K400
Kariban | K400

❸ 20.K402
Kariban | K402

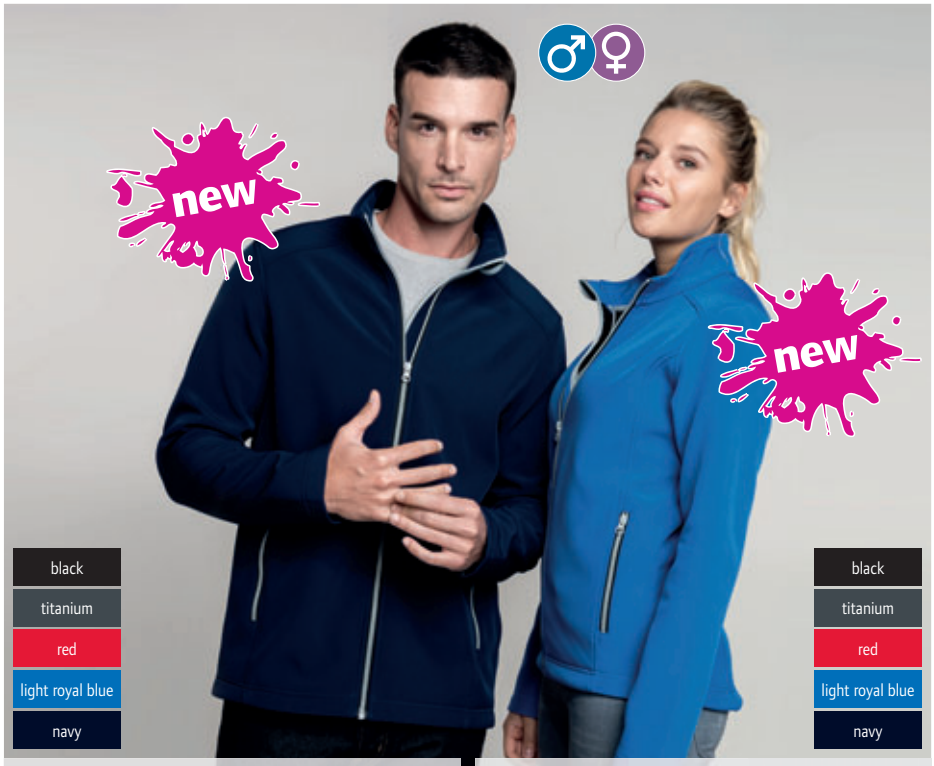

❹ 20.K424
Kariban | K424

❺ 20.K425
Kariban | K425

Kinder Softshell Jacke
Außen: 300g/m², 95% Polyester, 5% Elasthan, Mittelschicht: atmungsaktives Material, Innen: Microfleece; 3-lagiges Material, durchgehender Qualtitäts-Reißverschluss, 2 Vordertaschen mit Reißverschluss, 1 Ärmeltasche mit Reißverschluss links, wasserdicht (6.000mm Wassersäule), atmungsaktiv (3.000g/m² in 24h)

6-8	8-10	10-12	12-14
122/128	134/140	146/152	158/164

10 1 € 46,–

2-Lagen Herren Softshell Jacke
300g/m², Außen: 95% Polyester, 5% Elasthan, Innen: 100% Polyester Microfleece
Stehkragen, 2 seitliche Reißverschlusstaschen, Reißverschlüsse in Kontrastfarbe, taillierter Schnitt, verlängertes Rückenteil, wasserabweisend
S – M – L – XL – XXL – 3XL – 4XL
10 1 € 37,–

2-Lagen Damen Softshell Jacke
300g/m², Außen: 95% Polyester, 5% Elasthan, Innen: 100% Polyester Microfleece
Stehkragen, 2 seitliche Reißverschlusstaschen, Reißverschlüsse in Kontrastfarbe, taillierter Schnitt, verlängertes Rückenteil, wasserabweisend
XS – S – M – L – XL – XXL – 3XL
10 1 € 37,–

Die angegebenen Preise sind Richtpreise. Konkrete Preise entnehmen Sie bitte der aktuell gültigen Preisliste.

❶ 20.K639
Kariban | K639

2-in-1 Jacke mit abnehmbaren Ärmeln
475g/m², 100% Polyester mit PVC-Beschichtung, Futter: 100% Polyesterfleece, Ärmelfutter: Polyesterwattierung
Kontrastfarbige Applikationen, jeweils 3 Außen- und Innentaschen, Reißverschluss im Futter zur Veredelung, Kordelzug am Saum
S – M – L – XL – XXL – 3XL
10 1 € 57,–

❷ 20.P323
Kariban ProAct | PA323

Softshell Jacke mit abnehmbaren Ärmeln
95% Polyester, 5% Elasthan
3-lagiges Gewebe mit Membran, innen Microfleece, reflektierende Paspel an Reißverschluss und Armbund, 2 Seitentaschen mit Reißverschluss, abnehmbare Ärmel, 8.000mm Wassersäule, atmungsaktiv (3.000g/m² in 24h)
XS – S – M – L – XL – XXL – 3XL – 4XL – 5XL
10 1 € 68,–

❸ 20.6104
Kariban | K6104

Wasserdichte Jacke
100% Polyamid
Futter: 100% Polyester, verstellbare Kapuze mit Netzfutter, 2 Fronttaschen mit Reißverschluss, 1 Innentasche, wasserdicht, verschweißte Nähte, wasserdicht (3.000mm Wassersäule), atmungsaktiv (5.000g/m² in 24h), Reißverschluss zur Veredelung an Hüfte und Brust
XS – S – M – L – XL – XXL – 3XL
10 1 € 63,–

❹ 20.K693
Kariban | K693

Workwearjacke „Factory" mit abnehmbaren Ärmeln
465g/m², Außen: 100% Polyester mit PVC-Beschichtung, Innen: 100% Polyester
Windblende mit Druckknöpfen, Ärmelbündchen mit Klettverschluss verstellbar, Kapuze im Kragen, 2 Seitentaschen mit Litze, Kordelzug mit Stoppern am Bund, Reißverschluss im Futter zur Veredelung
S – M – L – XL – XXL – 3XL
10 1 € 53,–

❺ 20.K657
Kariban | K657

3-in-1 Parka
605g/m², Außen: 100% Polyester, Innen: 100% Polyester mit PVC Beschichtung
Abnehmbare Kapuze, verschweißte Nähte, Fleece-Innenjacke aus Polyester Microfleece, Reißverschluss mit Windpatte, Armabschluss mit Klettverschluss, wasserdicht
XS – S – M – L – XL – XXL – 3XL – 4XL
10 1 € 81,–

KARIBAN

❻ 20.K851
Kariban | K851

Reißverschluss Anhänger
Polyurethan und Polyesterband
Reißverschluss-Anhänger zur farbigen Individualisierung, wird als 4-teiliges Set geliefert
onesize
1000 4 € 2,25

Die angegebenen Preise sind Richtpreise. Konkrete Preise entnehmen Sie bitte der aktuell gültigen Preisliste.

KARIBAN

❶ 20.6110
Kariban | K6110

❷ 20.6111
Kariban | K6111

❶ 20.6110 **Kariban | K6110**

Leichte Herren Kapuzen Steppjacke
340g/m², Außen: 100% Polyamid, Futter: 100% Polyester
Kragen mit Kapuze, 2 seitliche Reißverschlusstaschen, Seiteneinsätze mit Längssteppung, Futter und Kapuze innen in Kontrastfarbe (außer bei navy), im Tragebeutel verstaubar
S – M – L – XL – XXL – 3XL – 4XL
5 1 € 77,–

❷ 20.6111 **Kariban | K6111**

Leichte Damen Kapuzen Steppjacke
340g/m², Außen: 100% Polyamid, Futter: 100% Polyester
Kragen mit Kapuze, 2 seitliche Reißverschlusstaschen, Seiteneinsätze mit Längssteppung, Futter und Kapuze innen in Kontrastfarbe (außer bei navy), taillierter Schnitt, im Tragebeutel verstaubar
XS – S – M – L – XL – XXL
5 1 € 70,50

❸ 20.K677
Kariban | K677

❹ 20.6108
Kariban | K6108

❸ 20.K677 **Kariban | K677**

Parka
450g/m², 100% Oxford Nylon, Futter: 100% Polyamid Wattierung, Innenkragen: 100% Polyester-Fleece-Futter
Kapuze im Kragen, 2 Außentaschen mit Reißverschluss und Klappe, Klettverschlüsse an den Ärmelbündchen, Reißverschluss im Futter zur Veredelung
*XS – S – M – L – XL – XXL – 3XL – 4XL**
** nur in diesen Farben erhältlich*
10 1 € 49,–

❹ 20.6108 **Kariban | K6108**

Damen Parka
Außen: 100% Oxford-Polyester, Innen: Polyester-Steppfutter
Kragen mit Fleecefutter, abnehmbare Kapuze, Reißverschluss mit Leiste und unsichtbaren Druckknöpfen, 2 Reißverschluss-Außentaschen, 1 Reißverschluss-Innentasche, Reißverschluss im Futter zur Veredelung
XS – S – M – L – XL – XXL – 3XL
10 1 € 49,–

❺ 20.K679
Kariban | K679

❻ 20.6118
Kariban | K6118

❺ 20.K679 **Kariban | K679**

Gilet „Record"
275g/m², 100% Nylon, Futter: Polyesterfleece
Stehkragen, Ton-in-Ton Reißverschluss, 2 seitliche Einschubtaschen, Reißverschluss im Futter zur Veredelung
*S – M – L – XL – XXL – 3XL**
** nur in diesen Farben erhältlich*
25 1 € 21,80

❻ 20.6118 **Kariban | K6118**

Bodywarmer
Außen: 100% Ripstop Polyester mit AC Beschichtung, Futter: 100% Polyester Fleece, Wattierung: 100% Polyester
Stehkragen, 2 Seitentaschen mit Reißverschluss, 1 Innentasche mit Klettverschluss, Veredelungszugang im Brust- und Rückenfutter
XS – S – M – L – XL – XXL – 3XL – 4XL
10 1 € 35,–

Die angegebenen Preise sind Richtpreise. Konkrete Preise entnehmen Sie bitte der aktuell gültigen Preisliste.

❶ 30.205X
Result Core | R205X

Windjacke
Außen: 190T Polyester StormDri 2000 mit PU-Beschichtung, Mittelschicht: 70g/m², atmungsaktiver Polymesh
Versiegelte Nähte, extrem leicht, verdeckte Kapuze im Kragen mit Kordel, 2 seitliche Taschen mit Reißverschluss, elastische Bündchen, Saum mit verstellbarem Kordelzug, wasserdicht (2.000mm Wassersäule), winddicht, atmungsaktive Lüftungseinsätze an Rück- und Vorderseite, Veredelungszugang über Reißverschluss im Futter
XS – S – M – L – XL – XXL
25 5 € 22,30

❷ 30.206X
Result Core | R206X

Windjacke
Außen: 190T Polyester mit Beschichtung aus StormDri 2000, Innen: 130g/m² Single-Jersey Polyester, Ärmelfutter: 100% Polyester
Hoher Kragen mit verdeckter verstellbarer Kapuze, Windbremse, 2 Vordertaschen, Innentaschen, elastische Armbündchen, 2.000mm Wassersäule, wasserdicht, winddicht, voll versiegelte wasserdichte Nähte, langer Schnitt, Veredelungszugang über Reißverschluss im Futter
S – M – L – XL – XXL – 3XL
20 5 € 33,50

❸ 30.189X
Result | R189X

Regenjacke
100% Nylon
Stehkragen mit integrierter Kapuze, Kontrast Reißverschluss, elastische Armabschlüsse, gedrucktes Label innen, kann klein verpackt werden, verklebte Nähte, wasserdicht (3.000mm Wassersäule), atmungsaktiv (1.000g/m² in 24h), winddicht
XS – S – M – L – XL – XXL – 3XL
20 5 € 31,–

❹ 30.232F
Result | R232F

Damen „Printable" 2-Lagen Softshell Gilet
280g/m², Außen: 100% Polyester, Innen: 100% Polyester Microfleece
Körperbetonter Schnitt, Stehkragen, Kontrast Reißverschluss mit Kinnschutz, Seitentaschen mit Reißverschluss, neutrales Label, dekorative Nähte, spezielle Garnstruktur ohne Elasthan für gute Bedruckbarkeit und Elastizität, wasserabweisend, atmungsaktiv, windabweisend
XS – S – M – L – XL – XXL
20 5 € 27,90

❺ 30.232M
Result | R232M

Herren „Printable" 2-Lagen Softshell Gilet
280g/m², Außen: 100% Polyester, Innen: 100% Polyester Microfleece
Körperbetonter Schnitt, Stehkragen, Kontrast Reißverschluss mit Kinnschutz, Seitentaschen mit Reißverschluss, neutrales Label, dekorative Nähte, spezielle Garnstruktur ohne Elasthan für gute Bedruckbarkeit und Elastizität, wasserabweisend, atmungsaktiv, windabweisend
S – M – L – XL – XXL – 3XL – 4XL
20 5 € 27,90

❻ 30.224J
Result | R224JY

black/grey | vivid green/ black | red/black | purple/grey | royal/navy | navy/royal

Kinder 3-Lagen Kapuzen Softshell Jacke
320g/m², Außen: 93% Polyester, 7% Elasthan, TPU Membran, Innen: 100% Polyester Microfleece
Stretch Stoff, Kontrast Reißverschluss mit Kinnschutz, Windblende innen, Vordertaschen mit reflektierender Einfassung, verlängertes Rückenteil, wasserabweisend (8.000mm Wassersäule), atmungsaktiv (1.000g/m² in 24h) und windabweisend

XS	S	M	L	XL	XXL
98/104	110/116	122/128	134/140	146/152	158/164

10 5 € 30,50

Die angegebenen Preise sind Richtpreise. Konkrete Preise entnehmen Sie bitte der aktuell gültigen Preisliste.

Result core VALUE

❶ 30.230F
Result Core | R230F
3-Lagen Damen Softshell Kapuzen Jacke
320g/m², 93% Polyester, 7% Elasthan, Mittelmembran, innen Microfleece
8.000mm Wassersäule, atmungsaktiv (1000g/m² in 24h), wasserabweisend, abnehmbare Kapuze, YKK Reißverschluss mit Windblende innen, 2 seitliche Reißverschlüsse, 1 Brusttasche, taillierter Schnitt, Sattel im oberen Rückenbereich, verlängertes Rückenteil, Label zum Abschneiden
XS – S – M – L – XL – XXL
10 5 € 54,–

❷ 30.230M
Result Core | R230M
3-Lagen Herren Softshell Kapuzen Jacke
320g/m², 93% Polyester, 7% Elasthan, Mittel-Membran, innen Microfleece
8.000mm Wassersäule, atmungsaktiv (1000g/m² in 24h), wasserabweisend, abnehmbare Kapuze, 2 seitliche Reißverschlüssen, 1 Brusttasche, YKK Reißverschluss mit Windblende innen, Label zum Abschneiden, Sattel im oberen Rückenbereich, verlängertes Rückenteil
S – M – L – XL – XXL – 3XL
10 5 € 54,–

❶ 30.230F
Result Core | R230F

❷ 30.230M
Result Core | R230M

Result COLOUR

❸ 30.231M
Result | R231M
2-Lagen Herren Softshell Jacke „Printable“
280g/m², Außen: 100% Polyester, Innen: 100% Polyester Microfleece Körperbetonter Schnitt, Stehkragen, Kontrast Reißverschluss mit Kinnschutz, Seitentaschen mit Reißverschluss, neutrales Label, dekorative Nähte, spezielle Garnstruktur ohne Elasthan für gute Bedruckbarkeit und Elastizität, wasserabweisend, atmungsaktiv, windabweisend
S – M – L – XL – XXL – 3XL – 4XL
20 5 € 32,50

❹ 30.231F
Result | R231F
2-Lagen Damen Softshell Jacke „Printable“
280g/m², Außen: 100% Polyester, Innen: 100% Polyester Microfleece Kontrast Reißverschluss mit Kinnschutz, Seitentaschen mit Reißverschluss, neutrales Label, dekorative Nähte, spezielle Garnstruktur ohne Elasthan für gute Bedruckbarkeit und Elastizität, wasserabweisend, atmungsaktiv, windabweisend
XS – S – M – L – XL – XXL
20 5 € 32,50

❸ 30.231M
Result | R231M

❹ 30.231F
Result | R231F

Die angegebenen Preise sind Richtpreise. Konkrete Preise entnehmen Sie bitte der aktuell gültigen Preisliste.

❶ 30.128M
Result | R128M

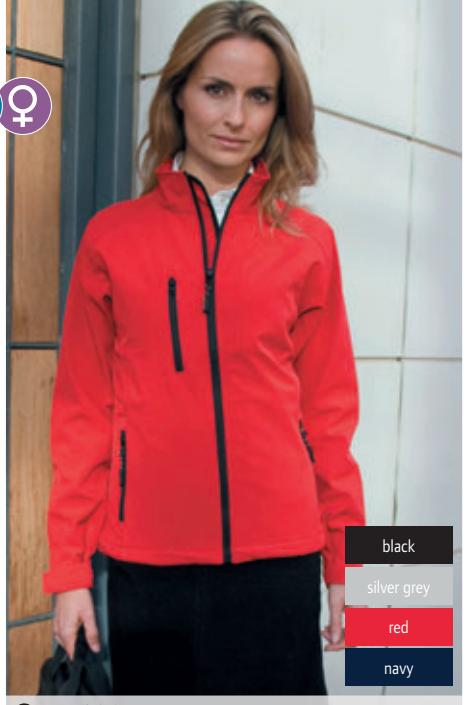

❷ 30.128F
Result | R128F

Result

❶ 30.128M **Result | R128M**

2-Lagen Softshell Jacke
210g/m², 93% Polyester, 7% Elasthan, Innen: 100% Polyester-Netzstoff
Leichter, weicher 2-Wege-Stretchstoff, 2 Seitentaschen mit Reißverschluss, 1 Brusttasche mit Reißverschluss, verstellbare Ärmelbündchen mit Klettverschluss, Windblende innen, 1.000g/m² in 24h, wasserabweisend, atmungsaktiv, winddicht, schnell trocknend
XS – S – M – L – XL – XXL – 3XL
20 5 € 41,–

❷ 30.128F **Result | R128F**

Damen 2-Lagen Softshell Jacke
210g/m², 93% Polyester, 7% Elasthan, Innen: 100% Polyester-Netzstoff
Leichter, weicher 2-Wege-Stretchstoff, 2 Seitentaschen mit Reißverschluss, 1 Brusttasche mit Reißverschluss, verstellbare Ärmelbündchen mit Klettverschluss, Windblende innen, 1.000g/m² in 24h, wasserabweisend, atmungsaktiv, winddicht, schnell trocknend, Veredelungszugang über Reißverschluss an linker Brust
XS – S – M – L – XL – XXL
20 5 € 41,–

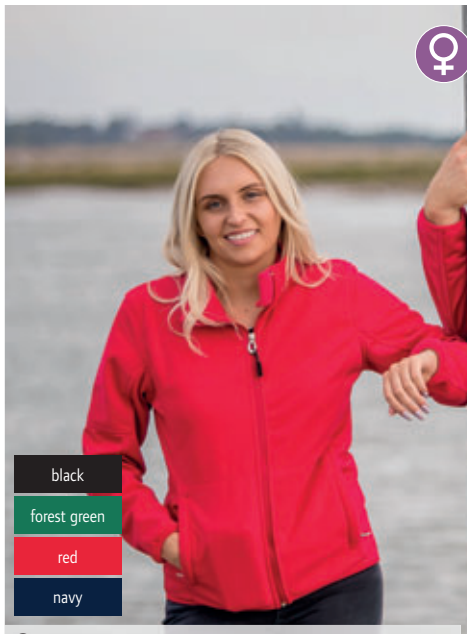

❸ 30.131F
Result | R131F

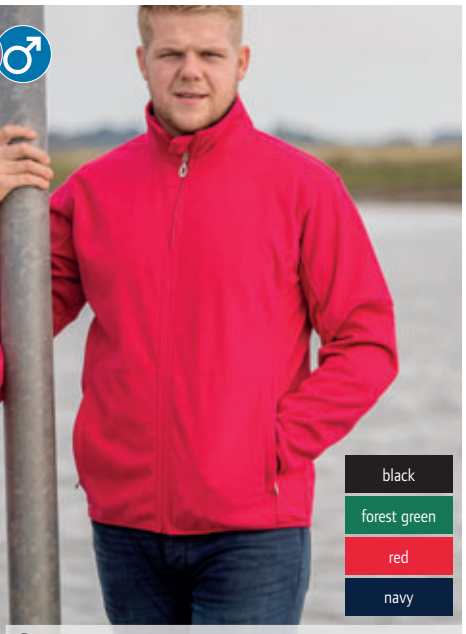

❹ 30.131M
Result | R131M

Result

❸ 30.131F **Result | R131F**

Damen Softshell Jacke „Osaka"
Außen: 370g/m², 97% Polyester, 3% Elasthan, winddichte TPU Mittelmembran, Innen: 100% Polyester
Weicher 3-Wege-Stretchstoff, schnell trocknend, bequeme Passform, 2 Seitentaschen mit Reißverschluss, 7.000mm Wassersäule, 3.000g/m² in 24h, wasserdicht, atmungsaktiv, winddicht,
XS – S – M – L – XL
10 5 € 45,50

❹ 30.131M **Result | R131M**

Herren Softshell Jacke „Osaka"
Außen: 370g/m², 97% Polyester, 3% Elasthan, winddichte TPU Mittelmembran, Innen: 100% Polyester
Weicher 3-Wege-Stretchstoff, schnell trocknend, bequeme Passform, 2 Seitentaschen mit Reißverschluss, 7.000mm Wassersäule, 3.000g/m² in 24h, wasserdicht, atmungsaktiv, winddicht
S – M – L – XL – XXL – 3XL
10 5 € 45,50

❺ 30.132M
Result | R132M

❻ 30.132F
Result | R132F

❺ 30.132M **Result | R132M**

Softshell Hose
Außen: 300g/m², 93% Polyester, 7% Elasthan, Mittelmembran, Innen: komprimiertes Ripstop-Microfleece
Weicher 3-Wege-Stretchstoff, verschweißte wasserdichte Taschen auf der Vorderseite, Reißverschlussöffnung am Hosenabschluss, Hüfteinsätze aus Stretchstoff, 5.000mm Wassersäule, 3.000g/m² in 24h, wasserabweisend, atmungsaktiv, winddicht
XS – S – M – L – XL – XXL
10 5 € 68,–

❻ 30.132F **Result | R132F**

Damen Softshell Hose
Außen: 300g/m², 93% Polyester, 7% Elasthan, Mittelmembran, Innen: komprimiertes Ripstop-Microfleece
Weicher 3-Wege-Stretchstoff, verschweißte wasserdichte Taschen auf der Vorderseite, Reißverschlussöffnung am Hosenabschluss, Hüfteinsätze aus Stretchstoff, 5.000mm Wassersäule, 3.000g/m² in 24h, wasserabweisend, atmungsaktiv, winddicht
XS – S – M – L – XL
10 5 € 68,–

Die angegebenen Preise sind Richtpreise. Konkrete Preise entnehmen Sie bitte der aktuell gültigen Preisliste.

❶ 30.122F
Result | R122F

3-Lagen Damen Softshell Jacke
320/m², 93% Polyester, 7% Elasthan, Mittelmembran, Innen: Microfleece
Figurbetonter Schnitt, 2 abgesteppte Seitentaschen mit Reißverschluss, 1 Ärmeltasche mit Reißverschluss, 1 Handytasche innen, per Reißverschluss austauschbare Paspel am Kragen (3 Farbvarianten inkl.), YKK Reißverschluss, 8.000mm Wassersäule, 1.000g/m² in 24h, wasserdicht, atmungsaktiv, winddicht, weicher dehnbarer Stoff

XS – S – M – L – XL – XXL

10 5 € 58,–

❷ 30.121F
Result | R121F

3-Lagen Damen Softshell Jacke
320g/m², 93% Polyester, 7% Elasthan, Mittelmembran, innen Microfleece
Wasserdicht (8.000mm Wassersäule), atmungsaktiv (1000g/m² in 24h), YKK Reißverschluss mit Windblende innen, 2 seitliche Reißverschlüsse, 2 große Innentaschen, 1 Brusttasche, 1 Handytasche, Veredelungszugang über Reißverschluss, taillierter Schnitt, Sattel im oberen Rücken- und Brustbereich, verlängertes Rückenteil, Label zum Abschneiden

S – M – L – XL – XXL

10 5 € 47,50

❸ 30.121X
Result | R121M

3-Lagen Softshell Jacke
320/m², 93% Polyester, 7% Elasthan, Mittelmembran, Innen Microfleece
2 Seitentaschen mit Reißverschluss, 1 Brusttasche mit Reißverschluss, 2 große Innentaschen und 1 Handytasche, verstellbarer, elastischer Kordelzug am Saum, verlängertes Rückenteil, wasserdicht (8.000mm Wassersäule), 1.000g/m² in 24h, atmungsaktiv, winddicht, weicher dehnbarer Stoff, Veredelungszugang über Reißverschluss

S – M – L – XL – XXL – 3XL – 4XL***

** nur in diesen Farben erhältlich*

10 5 € 47,50

❹ 30.119X
Result | R119X

3-Lagen Softshell Jacke
320g/m², 93% Polyester, 7% Elasthan, Mittelmembran, Innen Microfleece
YKK-Reißverschluss, 2 Seitentaschen und 1 Ärmeltasche mit Reißverschluss, 1 Handytasche innen, integrierte Stretchmanschette mit Daumenloch, verlängertes Rückenteil, elastischer Kordelzug am Saum, 8.000mm, Wassersäule, 3.000g/m² in 24h, wasserdicht, atmungsaktiv, winddicht, weicher dehnbarer Stoff, Veredelungszugang über Reißverschluss an linker Brust

XS – S – M – L – XL – XXL

10 5 € 66,–

❺ 30.120X
Result | R120X

3-Lagen Softshell Jacke
320g/m², 93% Polyester, 7% Elasthan, Mittelmembran, Innen: Microfleece
Windblende innen, 2 große Vordertaschen mit Reißverschluss, 1 Innentasche, 1 Handytasche innen, Stretch-Ärmelmanschette mit Daumenloch, verstellbarer elastischer Kordelzug am Saum, verlängertes Rückenteil, 8.000mm Wassersäule, 3.000g/m² in 24h, wasserdicht, atmungsaktiv, winddicht, weicher dehnbarer Stoff, Veredelungszugang über Reißverschluss an linker Brust

*S – M – L – XL – XXL – 3XL**

** nur in diesen Farben erhältlich*

10 5 € 55,–

❻ 30.123X
Result | R123X

Softshell Bodywarmer
320/m², 93% Polyester, 7% Elasthan, Mittelmembran, Innen: Microfleece
2 Vordertaschen mit Reißverschluss und 1 Brusttasche, verstellbarer, elastischer Kordelzug an Armausschnitt und Saum, dekorative Kontrasteinsätze, 8.000mm Wassersäule, 1.000g/m² in 24h, wasserdicht, atmungsaktiv, weicher dehnbarer Stoff

S – M – L – XL – XXL

10 5 € 43,50

Die angegebenen Preise sind Richtpreise. Konkrete Preise entnehmen Sie bitte der aktuell gültigen Preisliste.

❶ 30.209M
Result Core | R209M

❷ 30.209F
Result Core | R209F

❶ 30.209M **Result Core | R209M**

3-Lagen Softshell Jacke
290g/m², 100% Polyester, Innen: Microfleece
Windbremse, verlängertes Rückenteil, zwei Reißverschlusstaschen, 5.000mm Wassersäule, 1.000g/m² in 24h, wasserdicht, atmungsaktiv, winddicht, elastisch
XS – S – M – L – XL – XXL – 3XL
10 5 € 38,–

❷ 30.209F **Result Core | R209F**

3-Lagige Damen Softshell Jacke
290g/m², 100% Polyester, Innen: Microfleece
Figurbetonter Schnitt, verlängertes Rückenteil, zwei Reißverschlusstaschen, 5.000mm Wassersäule, 1.000g/m² in 24h, wasserdicht, atmungsaktiv, winddicht, elastisch
XS – S – M – L – XL – XXL
10 5 € 37,–

❸ 30.192F
Result Urban | R192F

❹ 30.192M
Result Urban | R192M

❸ 30.192F **Result Urban | R192F**

Gefütterte Damenjacke „Ice Bird"
Außen: 100% 20D Nylon, Futter: 100% 20D Nylon, Wattierung: 300g/m², 100% Polyester
Taillierter Schnitt, Stehkragen mit Kinnschutz, Reißverschluss vorne mit innenliegender Windblende, innenliegende Brusttasche mit Reißverschluss, 2 Seitentaschen mit Reißverschluss, weiche elastische Armbündchen, Steppdesign, wasserabweisend, winddicht, Veredelungszugang über Reißverschluss im Rückenfutter und an linker Brust
XS – S – M – L – XL
10 5 € 54,–

❹ 30.192M **Result Urban | R192M**

Gefütterte Herrenjacke „Ice Bird"
Außen: 100% 20D Nylon, Futter: 100% 20D Nylon, Wattierung: 300g/m², 100% Polyester
Stehkragen mit Kinnschutz, Reißverschluss vorne mit innenliegender Windblende, innenliegende Brusttasche mit Reißverschluss, 2 Seitentaschen mit Reißverschluss, weiche elastische Armbündchen, Steppdesign, wasserabweisend, winddicht, Veredelungszugang über Reißverschluss im Rückenfutter und an linker Brust
S – M – L – XL – XXL
10 5 € 54,–

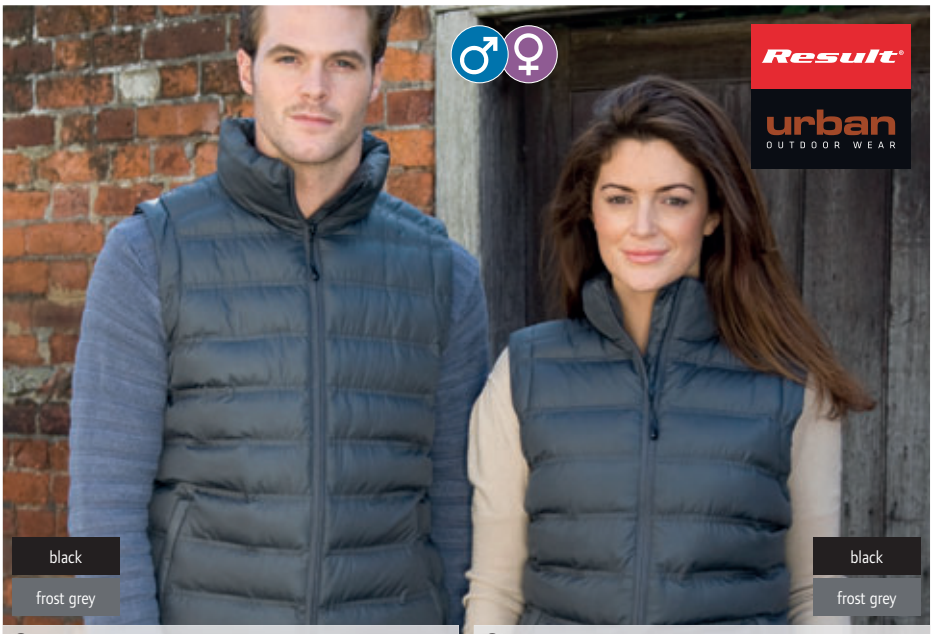

❺ 30.193M
Result Urban | R193M

❻ 30.193F
Result Urban | R193F

❺ 30.193M **Result Urban | R193M**

Gefütterter Herren Bodywarmer „Ice Bird"
Außen: 100% Polyester 50D, Futter: 100% Polyester Taffeta®, Wattierung: 300g/m² 100% Polyester
Stehkragen mit Kinnschutz, Reißverschluss vorne mit innenliegender Windblende, innenliegende Brusttasche, 2 Seitentaschen mit Reißverschluss, Steppdesign, wasserabweisend, winddicht, Veredelungszugang über Reißverschluss im Rückenfutter und an linker Brust
S – M – L – XL – XXL
10 5 € 40,50

❻ 30.193F **Result Urban | R193F**

Gefütterter Damen Bodywarmer „Ice Bird"
Außen: 100% Polyester 50D, Futter: 100% Polyester Taffeta®, Wattierung: 220g/m² 100% Polyester
Taillierter Schnitt, Stehkragen mit Kinnschutz, Reißverschluss vorne mit innenliegender Windblende, innenliegende Brusttasche, 2 Seitentaschen mit Reißverschluss, Steppdesign, wasserabweisend, winddicht, Veredelungszugang über Reißverschluss im Rückenfutter und an linker Brust
XS – S – M – L – XL
10 5 € 37,–

Die angegebenen Preise sind Richtpreise. Konkrete Preise entnehmen Sie bitte der aktuell gültigen Preisliste.

❶ 30.401X
Result Urban | R401X

Steppjacke
250g/m², Außen: 100% 20D Nylon mit AC Beschichtung, Futter: 100% 20D Nylon, Füllung: 250g 100% Polyester
Stehkragen mit verstellbarer Kapuze, quadratische Steppung, seitliche Einsätze mit geraffter Längssteppung, Kontrastfutter und -Reißverschlüsse, elastische Armabschlüsse,
2 Seitentaschen mit Reißverschluss, 1 Innentasche, neutrales Nackenlabel
XS – S – M – L – XL – XXL – 3XL
10 5 € 66,–

❷ 30.403X
Result Urban | R403X

Steppjacke mit Westenoptik
250g/m², Außen/Futter: 100% 20D Nylon Füllung: 250g, Polyester
Jacke mit abzippbaren Einsatz vorne (Westenoptik) inklusive Kapuze, seitliche Reißverschluss Taschen, Innentasche, Strickbündchen an Ärmeln und Saum, neutrales Größenlabel
XS – S – M – L – XL – XXL – 3XL
10 5 € 66,–

❸ 30.404X
Result Urban | R404X

Camouflage Gilet
200g/m², Außen, Futter, Füllung: 100% Polyester
Hoher Kragen mit Kinnschutz und Kapuze, schwarze Seiten- und Schultereinsätze, Windblende innen, 2 Seitentaschen und 1 Brusttasche mit Reißverschluss, neutrales Größenlabel
XS – S – M – L – XL – XXL – 3XL
10 5 € 52,–

❹ 30.194M
Result Urban | R194M

Herren Steppjacke „Snow Bird“
Außen: 100% 20D Nylon, Futter: 100% 20D Nylon, Wattierung: 220g/m², 100% Polyester
Weiches Material, verstellbare, wattierte Kapuze, elastischer Armabschluss, Futter und Reißverschlüsse in Kontrastfarbe, 2 seitliche Reißverschlusstaschen, kann klein verpackt werden, ideal für den ganzjährigen Gebrauch
S – M – L – XL – XXL – 3XL
10 5 € 60,–

❺ 30.194F
Result Urban | R194F

Damen Steppjacke „Snow Bird“
Außen: 100% 20D Nylon, Futter: 100% 20D Nylon, Wattierung: 220g/m², 100% Polyester
Taillierter Schnitt, weiches Material, verstellbare, wattierte Kapuze, elastischer Armabschluss, Futter und Reißverschlüsse in Kontrastfarbe, 2 seitliche Reißverschlusstaschen, kann klein verpackt werden, ideal für den ganzjährigen Gebrauch
XS – S – M – L – XL – XXL
10 5 € 60,–

❻ 30.233J
Result Core | R233JY

Kinder Steppjacke
160g/m², Außen/Futter: 100% Polyester, Füllung: 160g/m², 100% Polyester
Wattierte Kapuze mit Einfassung, Reißverschlüsse und Einfassung in Kontrastfarbe, 2 Seitentaschen mit Reißverschluss, Veredelungszugang über Reißverschluss innen, neutrales Größenlabel und Label für Personalisierung innen, Kontrastfutter, reflektierendes Detail an der Hüfte für mehr Sicherheit
XXS – XS – S – M – L – XL – XXL
20 5 €

Die angegebenen Preise sind Richtpreise. Konkrete Preise entnehmen Sie bitte der aktuell gültigen Preisliste.

❶ 30.199X
Result | R199X

3-in-1 Jacke „Aspen"
Außen: 100% Polyester, Innenjacke: 280g/m², 100% Polyester, Microfleece
Stehkragen, verstellbare, abnehmbare Kapuze, Brusttasche mit Zip, elastische Armbündchen, versiegelte Nähte, Reißverschluss innen für Innenjacke, wasserdicht, (3.000mm), atmungsaktiv (3.000g/24h), winddicht, Innenjacke aus Microfleece, Seitentaschen mit Reißverschluss
*XS – S – M – L – XL – XXL – 3XL – 4XL**
** nur in diesen Farben erhältlich*
10 5 € 110,–

❷ 30.099X
Result | R99X

3-in-1 Jacke „Alaska"
140g/m², 100% Polyester Isolation, StormDri Polyester mit PVC Außenbeschichtung, Innen: Wattierung 140g/m² Polyester, 190T Nylon Taffeta® Futter, Innenjacke: 280g/m² Micro Active Fleece
Versiegelte Nähte, im Kragen verdeckte, komplett gefütterte Kapuze, elastische Ärmelbündchen mit verstellbarem Klettverschluss, Innenjacke mit 2 geräumigen Vordertaschen, 1 innenliegende Handytasche, Schlaufen für Kopfhörer, Kordelzug im Saum, wasserdicht (3.000mm Wassersäule), winddicht
XS – S – M – L – XL – XXL – 3XL
10 5 € 77,–

❸ 30.068X
Result | R68X

3-in-1 „Zip & Clip" Jacke
Außen: 230g/m² StormDri Polyester mit PVC-Beschichtung, Innen: 280g/m² Active Fleece Antipilling, Futter: 100% Polyester, Futter-Polyesternetz, unterer Rumpf durch Ärmel 190T Nylon Taffeta®
Abgedichtete Doppelnähte, versiegelte Nähte, verdeckte Kapuze mit allen Details, „Zip and Clip"-System zur Befestigung der Innenjacke, 2-fach Windbremse mit Knopfverschluss, 2 große Seiten- und Brusttaschen, elastische Bündchen mit Klettverschluss, Kordelzug im Saum, 4.000mm Wassersäule, winddicht
XS – S – M – L – XL – XXL – 3XL – 4XL**
** nur in diesen Farben erhältlich*
10 5 € 70,–

Result®

❹ 30.208X
Result Core | R208X

Bodywarmer
210T Polyester mit A/C-Beschichtung, Futter: 100% Polyester mit Polyfillwattierung
Leicht, schnell trocknend, Windbremse, tief geschnittener Armausschnitt, 2 Vordertaschen, Innentasche, ideal in Kombination mit Fleece oder Sweat, Veredelungszugang über Reißverschluss im Futter
XS – S – M – L – XL – XXL – 3XL
20 5 € 27,80

❺ 30.127X
Result | R127X

Bodywarmer
180g/m², Polyester Ripstop mit PVC Beschichtung, Innen: Polyesterwattierung
2 Taschen auf der Vorderseite mit 3-fachem Zugang, 1 Brusttasche und 1 Innentasche, tiefe Armöffnung mit elastischem Wetterschutz, verlängertes Rückenteil, wasserabweisend, winddicht, doppelt gesteppte Nähte
S – M – L – XL – XXL – 3XL
20 5 € 39,–

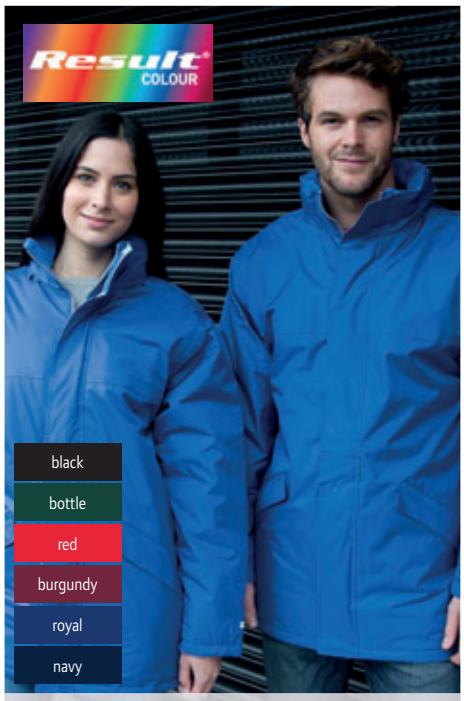

❻ 30.207X
Result Core | R207X

Winter Parka
Außen: 100% StormDri Polyester mit PU-Beschichtung, 160g Polyesterwattierung, Futter: 100% Polyester
Versiegelte, wasserdichte Nähte, schnell trocknend, Kragen mit verdeckter dreiteiliger Kapuze mit verstellbarem Zugband, 2 Vordertaschen, Innentasche, elastische Bündchen, Windbremse, reflektierendes Band am Armbündchen, Fleece an der Krageninnenseite, Saum mit verstellbarem Kordelzug, Zugang für Veredelung an Brust links und Rückseite hinten
S – M – L – XL – XXL – 3XL
10 5 € 49,–

Die angegebenen Preise sind Richtpreise. Konkrete Preise entnehmen Sie bitte der aktuell gültigen Preisliste.

❶ 30.400M **Result | R400M**

Herren 3-in-1 Jacke

280g/m², Außen: 100% Polyester Ripstop, Futter: 100% Polyester, Innenjacke: 280g/m², 2-Lagen Softshell, 100% Polyester
Außenjacke atmungsaktiv (3000g/m² in 24h), wasserdicht (3000mm Wassersäule), windabweisend, gefütterter Stehkragen, abnehmbare, gefütterte Kapuze mit reflektierender Paspel, 2-Wege-Reißverschluss mit Windblende und Klettverschluss, Seitentaschen und Brusttasche mit Reißverschluss, elastischer Armabschluss mit Klettband, verstellbarer Saum, Softshell Innenjacke, wind- und wasserabweisend, atmungsaktiv, 2 Seitentaschen, Innentasche

S – M – L – XL – XXL – 3XL – 4XL

8 | 4 € 119,–

❷ 30.400F **Result | R400F**

Damen 3-in-1 Jacke

280g/m², Außen: 100% Polyester Ripstop, Futter: 100% Polyester, Innenjacke: 2-Lagen Softshell, 100% Polyester
Außenjacke atmungsaktiv (3000g/m² in 24h), wasserdicht (3000mm Wassersäule), windabweisend, gefütterter Stehkragen, Taillierter Schnitt, Label zum Abschneiden, abnehmbare, gefütterte Kapuze mit reflektierender Paspel, 2-Wege-Reißverschluss mit Windblende und Klettverschluss, Seitentaschen und Brusttasche mit Reißverschluss, elastischer Armabschluss mit Klettband, verstellbarer Saum, Label zum Abschneiden, Softshell Innenjacke wind- und wasserabweisend, Seitentaschen, Innentasche und Brusttasche mit Reißverschluss, elastischer Armabschluss mit Klettband, verstellbarer Saum, Label zum Abschneiden, Softshell Innenjacke wind- und wasserabweisend, Seitentaschen, Innentasche

XS – S – M – L – XL – XXL – 3XL

8 | 4 € 110,–

❶ 30.400M **Result | R400M**

❷ 30.400F **Result | R400F**

❸ 10.040F **Russell | 040F**

Damen 2-Lagen SmartSoftshell Jacke

315g/m², 100% Polyester
Taillierter Schnitt, gestricktes Softshell-Material mit verschweißtem Microfleece Futter, ohne Membran für mehr Atmungsaktivität, optimaler Kälteschutz, wasserabweisende Du Pont™ Teflon® DWR-Beschichtung, verlängertes Rückenteil, 2 Reißverschlusstaschen, Kopfhörerführung innen, Nackenband, eingefasste Innennähte mit Reißverschluss, 40° waschbar

XS – S – M – L – XL – XXL – 3XL

12 | 1 € 48,50

❹ 10.040M **Russell | 040M**

2-Lagen SmartSoftshell Jacke

315g/m², 100% Polyester
Gestricktes Softshell-Material mit verschweißtem Microfleece-Futter, ohne Membran für mehr Atmungsaktivität, optimaler Kälteschutz, wasserabweisende Du Pont™ Teflon® DWR-Beschichtung, verlängertes Rückenteil, 2 Reißverschlusstaschen, Kopfhörerführung innen, Nackenband, eingefasste Innennähte mit Reißverschluss, 40° waschbar

XS – S – M – L – XL – XXL – 3XL

12 | 1 € 48,50

❸ 10.040F **Russell | 040F**

❹ 10.040M **Russell | 040M**

❺ 10.041F **Russell | 041F**

Damen 2-Lagen SmartSoftshell Gilet

315g/m², 100% Polyester
Taillierter Schnitt, gestricktes Softshell-Material mit verschweißtem Microfleece-Futter, ohne Membran für mehr Atmungsaktivität, optimaler Kälteschutz, wasserabweisende Du Pont™ Teflon® DWR-Beschichtung, verlängertes Rückenteil, 2 Reißverschlusstaschen, Kopfhörerführung innen, Nackenband, eingefasste Innennähte mit Reißverschluss, 40° waschbar

XS – S – M – L – XL – XXL – 3XL

12 | 1 € 45,–

❻ 10.041M **Russell | 041M**

2-Lagen SmartSoftshell Gilet

315g/m², 100% Polyester
Gestricktes Softshell-Material mit verschweißtem Microfleece-Futter, ohne Membran für mehr Atmungsaktivität, optimaler Kälteschutz, wasserabweisende Du Pont™ Teflon® DWR-Beschichtung, verlängertes Rückenteil, 2 Reißverschlusstaschen, Kopfhörerführung innen, Nackenband, eingefasste Innennähte mit Reißverschluss, 40° waschbar

XS – S – M – L – XL – XXL – 3XL

12 | 1 € 45,–

❺ 10.041F **Russell | 041F**

❻ 10.041M **Russell | 041M**

Die angegebenen Preise sind Richtpreise. Konkrete Preise entnehmen Sie bitte der aktuell gültigen Preisliste.

❶ 10.520F
Russell | 520F

❷ 10.520M
Russell | 520M

russell

❶ 10.520F
Russell | 520F
Damen Sport Softshell Jacke 5000
250g/m², Außen: 100% Polyester (gestrickte Softshell), Innen: 100% Polyester
Materialoberfläche mit Abperleffekt, maximale Temperatur- und Feuchtigkeitsregulierung, vorgeformte Ellbogen, verschweißte, lasergeschnittene Taschen, 5.000mm Wassersäule, 5.000g/m² in 24h, wasserdicht, winddicht, atmungsaktiv, verschweißte, hydrophobe Membran
XS – S – M – L – XL – XXL
12 1 € 97,–

❷ 10.520M
Russell | 520M
Herren Sport Softshell Jacke 5000
250g/m², Außen: 100% Polyester (gestrickte Softshell), Innen 100% Polyester
Materialoberfläche mit Abperleffekt, maximale Temperatur- und Feuchtigkeitsregulierung, vorgeformte Ellbogen, verschweißte, lasergeschnittene Taschen, 5.000mm Wassersäule, 5.000g/m² in 24h, wasserdicht, winddicht, atmungsaktiv, verschweißte, hydrophobe Membran
XS – S – M – L – XL – XXL
12 1 € 97,–

❸ 10.510M
Russell | 510M

❹ 10.510F
Russell | 510F

❺ 10.500M
Russell | 500M

Herren Jacke Hydra Plus 2000
190g/m², 100% Nylon Taslan
Raglanärmel mit vorgeformten Ellbogen, im Kragen integrierte Kapuze, gefütterte Taschen mit Reißverschluss, weich gefütterter Innenkragen, 2.000mm Wassersäule, 2.000g/m² in 24h, wasserdicht, atmungsaktiv, PU-Beschichtung, verschweißte Nähte
XS – S – M – L – XL – XXL – 3XL – 4XL**
** nur in diesen Farben erhältlich*
12 1 € 76,–

Damen Jacke Hydra Plus 2000
190g/m², 100% Nylon Taslan
Raglanärmel mit vorgeformten Ellbogen, im Kragen integrierte Kapuze, gefütterte Taschen mit Reißverschluss, weich gefütterter Innenkragen, 2.000mm Wassersäule, 2.000g/m² in 24h, wasserdicht, atmungsaktiv, PU-Beschichtung, verschweißte Nähte
XS – S – M – L – XL – XXL – 3XL – 4XL**
** nur in diesen Farben erhältlich*
12 1 € 76,–

Hydra Shell 2000 Jacke
140g/m², 100% Nylon Ripstop
Matte Oberflächenoptik, komplett gefüttert, mit Zugang am Bund zur Veredelung, 2.000mm Wassersäule, 2.000g/m² in 24h, wasserabweisend, atmungsaktiv, PU-Beschichtung, verschweißte Nähte
XS – S – M – L – XL – XXL
12 1 € 56,–

Die angegebenen Preise sind Richtpreise. Konkrete Preise entnehmen Sie bitte der aktuell gültigen Preisliste.

❶ 10.140M
Russell | 140M
3-Lagen Softshell Jacke
340g/m², 92% Polyester, 8% Elasthan
Mit dem Außenmaterial verbundenes Microfleece-Futter (3-lagig), trocknergeeignet bei niedriger Temperatur, Reißverschluss mit Regenblende und Reißverschlussschutz am Kragen, Brusttasche mit Reißverschluss, 40° waschbar, 5.000mm Wassersäule, wasserabweisend, absolut winddicht und atmungsaktiv
XS – S – M – L – XL – XXL – 3XL – 4XL**
** nur in diesen Farben erhältlich*
12 1 € 66,50

❷ 10.140F
Russell | 140F
Damen 3-Lagen Softshell Jacke
340g/m², 92% Polyester, 8% Elasthan
Mit dem Außenmaterial verbundenes Microfleece-Futter (3-lagig), trocknergeeignet bei niedriger Temperatur, Reißverschluss mit Regenblende und Reißverschlussschutz am Kragen, Brusttasche mit Reißverschluss, 40° waschbar, 5.000mm Wassersäule, wasserabweisend, absolut winddicht und atmungsaktiv
XS – S – M – L – XL – XXL – 3XL – 4XL**
** nur in diesen Farben erhältlich*
12 1 € 66,50

❶ 10.140M
Russell | 140M

❷ 10.140F
Russell | 140F

❸ 10.141F
Russell | 141F
Damen 3-Lagen Softshell Gilet
340g/m², 92% Polyester, 8% Elasthan
mit dem Außenmaterial verbundenes Microfleece-Futter (3-lagig), Reißverschluss mit Regenblende und Reißverschlussschutz am Kragen, Brusttasche mit Reißverschluss, trocknergeeignet bei niedriger Temperatur, 40° waschbar, 5.000mm Wassersäule, wasserabweisend, absolut winddicht und atmungsaktiv, taillierter Schnitt
XS – S – M – L – XL – XXL
12 1 € 59,50

❹ 10.141M
Russell | 141M
3-Lagen Softshell Gilet
340g/m², 92% Polyester, 8% Elasthan
Mit dem Außenmaterial verbundenes Microfleece-Futter (3-lagig), Reißverschluss mit Regenblende und Reißverschlussschutz am Kragen, Brusttasche mit Reißverschluss, trocknergeeignet bei niedriger Temperatur, 40° waschbar, 5.000mm Wassersäule, wasserabweisend, absolut winddicht und atmungsaktiv
XS – S – M – L – XL – XXL
12 1 € 59,50

❹ 10.141F
Russell | 141F

❸ 10.141M
Russell | 141M

Die angegebenen Preise sind Richtpreise. Konkrete Preise entnehmen Sie bitte der aktuell gültigen Preisliste.

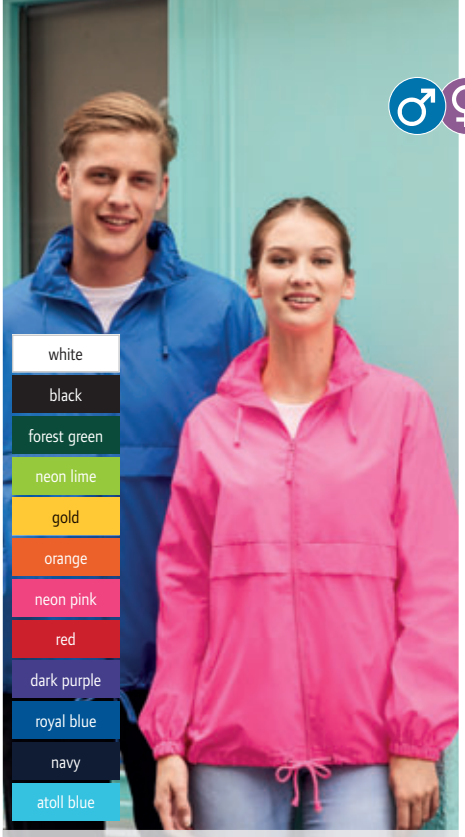

❶ 25.2000
SOL'S | Surf

Unisex Windbreaker
100% 210T Nylon
Kapuze mit Kordel im Kragen, elastische Ärmelbündchen, Lüftungsösen, Kordelzug am Bund, wasserdicht
S – M – L – XL – XXL
50 5 € 13,20

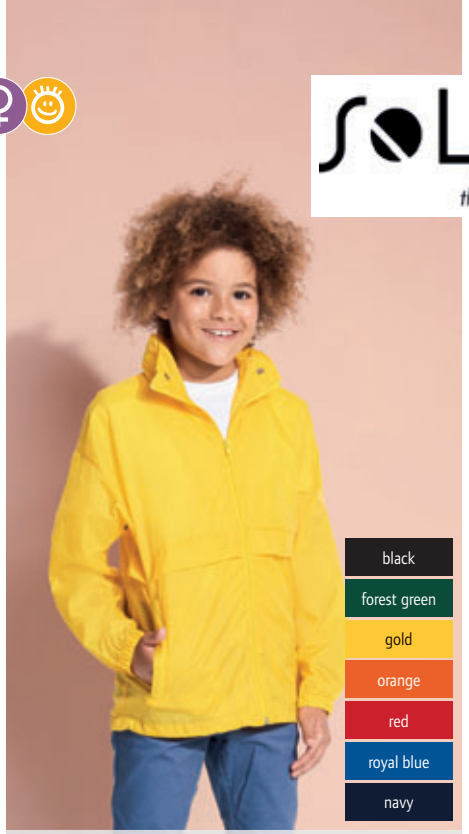

❷ 25.2300
SOL'S | Surf Kids

Kinder Windbreaker
100% 210T Nylon
Lüftungsösen, verstellbare Kordel am Bund und in der Taille, Kapuze im Kragen, elastische Armbündchen, wasserabweisend

5-6	7-8	9-11	15-16	12-14
110/116	122/128	134/140	146/152	158/164

50 5 € 13,20

❸ 25.4600
SOL'S | Mistral

Gefütterter Unisex Windbreaker
100% Nylon 210T, Innen: 100% Polyester Jersey
Mit Jersey-Futter, Öffnung mit Leiste, Reißverschluss und Druckknöpfe, mit Druckknöpfen verstellbare Bündchen, viele Taschen, Kapuze im Kragen verstaubar, Lüftungsösen, Seitenschlitze, elastische Kordel mit Stoppern, wasserdicht
S – M – L – XL – XXL
30 5 € 36,–

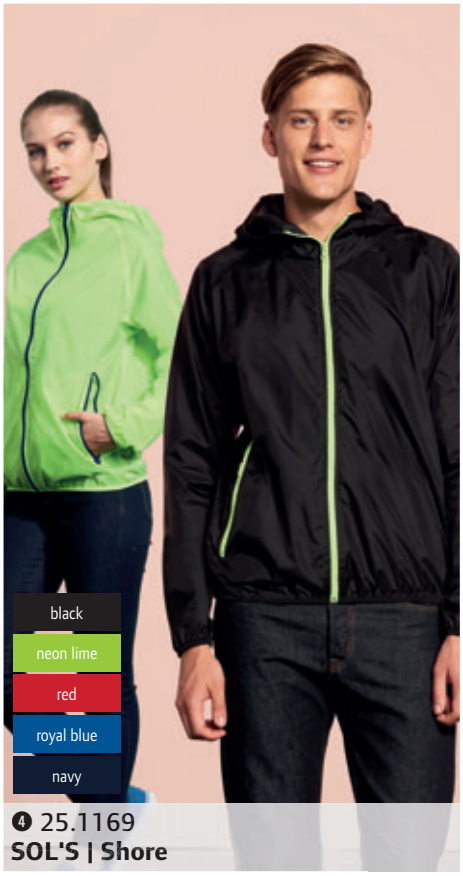

❹ 25.1169
SOL'S | Shore

Unisex Windbreaker
100% Nylon, 210T
Raglanärmel, Kontrast Reißverschlüsse vorne und an den Seitentaschen, elastischer Abschluss an Kapuze, Arm und Saum, kann in die Jackentasche zusammengefaltet werden
XS – S – M – L – XL – XXL
50 5 € 20,70

❺ 25.1171
SOL'S | Skate

Gefütterter Unisex Windbreaker
Außen: 100% Nylon, Netzfutter: 100% Polyester
Kapuze und Reißverschlüsse in Kontrastfarbe, elastischer Armabschluss, Seitentaschen mit Reißverschluss, Futter innen mit Klettverschluss für Veredelung
XS – S – M – L – XL – XXL
30 5 € 41,–

❻ 25.3630
SOL'S | Wild

Unisex Safari Gilet
65% Polyester, 35% Baumwolle
9 Taschen, inkl. 1 Handytasche, halbgefüttert mit Nylonnetz (Mesh) im Rücken
S – M – L – XL – XXL – 3XL
25 1 € 29,80

Die angegebenen Preise sind Richtpreise. Konkrete Preise entnehmen Sie bitte der aktuell gültigen Preisliste.

❶ 25.4660
SOL'S | Relax
3-Lagen Softshell Jacke
340g/m², 94% Polyester, 6% Elasthan
2 Seitentaschen mit Reißverschluss, verstellbarer Klettverschluss an den Ärmelbündchen, 8.000mm Wassersäule, 1.000g/m² in 24h, wasserabweisend, atmungsaktiv, winddicht
S – M – L – XL – XXL – 3XL
10 1 € 51,50

❷ 25.4680
SOL'S | Roxy
Damen 3-Lagen Softshell Jacke
340g/m², 94% Polyester, 6% Elasthan
2 Seitentaschen mit Reißverschluss, verstellbarer Klettverschluss an den Ärmelbündchen, 8.000mm Wassersäule, 1.000g/m² in 24h, wasserabweisend, atmungsaktiv, winddicht
S – M – L – XL – XXL
10 1 € 51,50

❶ 25.4660 SOL'S | Relax
❷ 25.4680 SOL'S | Roxy

❸ 25.1616
SOL'S | Rebel
Bomber Jacke Fashion
60g/m², Außen: 100% Nylon, wasserabweisend, Futter: 100% Polyester, leichte Wattierung: 100% Polyester
Stehkragen aus Rippstrick, silberfarbener Metallreißverschluss, Ärmeltasche mit Reißverschluss, 2 seitliche Taschen mit Klappe und Druckknopf, Strickbündchen am Armabschluss und Saum
XS – S – M – L – XL – XXL – 3XL
10 1 € 60,–

❹ 25.1646
SOL'S | Volt
Heavy Kapuzen Sweatjacke
380g/m², 83% Polyester, 13% Viskose, 4% Elasthan Neopren Piqué
Kapuze innen kontrastfarbig, mit Kordelzug und Stopper, große aufgesetzte Taschen, Strickbündchen am Armabschluss und Saum
XS – S – M – L – XL – XXL – 3XL
20 1 € 68,50

❸ 25.1616 SOL'S | Rebel
❹ 25.1646 SOL'S | Volt

❺ 25.1194
SOL'S | Race Women
Damen Softshell Jacke
280g/m², 96% Polyester, 4% Elasthan
Taillierte Form, 2-lagiges Material, Stehkragen, 2 Seitentaschen mit Reißverschluss, Qualitäts-Reißverschluss, verstellbarer Bund mit elastischer Kordel
S – M – L – XL – XXL
10 1 € 30,50

❻ 25.1195
SOL'S | Race Men
Herren Softshell Jacke
280g/m², 96% Polyester, 4% Elasthan
2-lagiges Material, Stehkragen, 2 Seitentaschen mit Reißverschluss, Qualitäts-Reißverschluss, verstellbarer Bund mit elastischer Kordel
S – M – L – XL – XXL – 3XL
10 1 € 30,50

❺ 25.1194 SOL'S | Race Women
❻ 25.1195 SOL'S | Race Men

Die angegebenen Preise sind Richtpreise. Konkrete Preise entnehmen Sie bitte der aktuell gültigen Preisliste.

❶ 25.5255
SOL'S | New Look Women

❷ 25.5250
SOL'S | New Look Men

the Fair Spirit

❶ 25.5255 SOL'S | New Look Women
Damen Raglan Fleece Jacke
250g/m², 100% Polyester
Einseitig gebürstetes Fleece, Außenseite glatt zur Veredelung, Innenseite Fleece, kontrastfarbige Reißverschlüsse, 1 Tasche am Ärmel
S – M – L – XL
20 1 € 56,–

❷ 25.5250 SOL'S | New Look Men
Herren Raglan Fleece Jacke
250g/m², 100% Polyester
Einseitig gebürstetes Fleece, Außenseite glatt zur Veredelung, Innenseite Fleece, kontrastfarbige Reißverschlüsse, 1 Tasche am Ärmel
S – M – L – XL – XXL
20 1 € 56,–

❸ 25.6801
SOL'S | Rallye Women

❹ 25.6601
SOL'S | Rallye Men

❸ 25.6801 SOL'S | Rallye Women
Damen Softshell Gilet
340g/m², 94% Polyester, 6% Elasthan
2 Seitentaschen und 1 Reißverschluss-Brusttasche, Reißverschuß für Veredelung an Brust innen, Kordelzug an der Taille, wasserabweisende und atmungsaktive Beschichtung, wasserdicht (8.000mm) und atmungsaktiv 1.000g/m²/24h
S – M – L – XL – XXL
10 1 € 45,–

❹ 25.6601 SOL'S | Rallye Men
Softshell Gilet
340g/m², 94% Polyester, 6% Elasthan
2 Seitentaschen und 1 Reißverschluss-Brusttasche, Reißverschuß für Veredelung an Brust innen, Kordelzug an der Taille, wasserabweisende und atmungsaktive Beschichtung, wasserdicht (8.000mm) und atmungsaktiv 1.000g/m²/24h
S – M – L – XL – XXL – 3XL
10 1 € 45,–

❺ 25.6802
SOL'S | Replay Women

❻ 25.6602
SOL'S | Replay Men

❼ 25.6603
SOL'S | Replay Kids

Damen Kapuzen Softshell Jacke
94% Polyester, 6% Elasthan
2 Seitentaschen und 1 Reißverschluss-Brusttasche, Reißverschluss für Veredelung an Brust innen, an der Taille verstellbare Zugkordel, verstellbare Klett-Bündchen, Kapuze mit Zugkordel, wasserdicht (8.000mm) und atmungsaktiv 1.000g/m²/24h
S – M – L – XL – XXL
10 1 € 71,–

Kapuzen Softshell Jacke
94% Polyester, 6% Elasthan
2 Seitentaschen und 1 Reißverschluss-Brusttasche, Reißverschluss für Veredelung an Brust innen, an der Taille verstellbare Zugkordel, verstellbare Klett-Bündchen, Kapuze mit Zugkordel, wasserdicht (8.000mm) und atmungsaktiv 1.000g/m²/24h
XS – S – M – L – XL – XXL – 3XL
10 1 € 71,–

Kinder Kapuzen Softshell Jacke
94% Polyester, 6% Elasthan
Kapuze ohne Zugkordel, 2 Seitentaschen mit Reißverschluss, 1 Brusttasche, Schnürzug an der Taille, verstellbare Klett-Bündchen, wasserdicht (8.000mm) und atmungsaktiv 1.000g/m²/24h
6 Y – 8 Y – 10 Y – 12 Y
10 1 € 62,50

Die angegebenen Preise sind Richtpreise. Konkrete Preise entnehmen Sie bitte der aktuell gültigen Preisliste.

new

❶ 25.1620
SOL'S | Ray Men

❷ 25.1621
SOL'S | Ray Women

❶ 25.1620 SOL'S | Ray Men
Leichte Herren Daunen Kapuzenjacke
Außen: 100% gewachstes Nylon, Futter: 100% Polyester 290T, Füllung: 90% Daunen, 10% Federn, wasserabweisend Hoher Kragen mit Kapuze, Kinnschutz am Reißverschluss, elastische Einfassung an Kapuze, Arm- und Saumabschluss, 2 Innentaschen, 2 Seitentaschen mit Einfassung, klein verpackbar in Beutel mit Kordel
S – M – L – XL – XXL – 3XL
10 1 € 103,50

❷ 25.1621 SOL'S | Ray Women
Leichte Damen Daunen Kapuzenjacke
Außen: 100% gewachstes Nylon, Futter: 100% Polyester 290T, Füllung: 90% Daunen, 10% Federn, wasserabweisend Taillierter Schnitt, hoher Kragen mit Kapuze, Kinnschutz am Reißverschluss, elastische Einfassung an Kapuze, Arm- und Saumabschluss, 2 Innentaschen, 2 Seitentaschen mit Einfassung, klein verpackbar in Beutel mit Kordel
S – M – L – XL – XXL
10 1 € 103,50

❸ 25.1170
SOL'S | Ride Women

❹ 25.1193
SOL'S | Ride Men

❸ 25.1170 SOL'S | Ride Women
Leichte Damen Steppjacke
180g/m², Außen: 100% Polyester, Wattierung: 100% Polyester, Futter: 100% Nylon
Taillierte Form, hoher Stehkragen, 2 Seitentaschen in Farbe passend zum Futter, ohne Bündchen an Ärmeln und Saum
S – M – L – XL – XXL
10 1 € 62,50

❹ 25.1193 SOL'S | Ride Men
Leichte Herren Steppjacke
180g/m², Außen: 100% Polyester, Wattierung: 100% Polyester, Futter: 100% Nylon
Figurbetonter Schnitt, hoher Stehkragen, 2 Seitentaschen passend zum Futter, ohne Bündchen an Ärmeln und Saum
S – M – L – XL – XXL
10 1 € 62,50

❺ 25.4661
SOL'S | Rock Men

❻ 25.4681
SOL'S | Rock Women

❺ 25.4661 SOL'S | Rock Men
Winter Softshell Jacke
340g/m², 95% Polyester, 5% Elasthan
Wattiertes Futter aus Polyester, abnehmbare Kapuze mit verstellbarer Kordel, 3 Reißverschlusstaschen vorne, 1 Reißverschlusstasche innen, 1 Netztasche innen, Ärmel mit Klettverschluss und elastischer Manschette innen, 1 Ärmeltasche links unten, Saum mit elastischer Kordel und Stopper, Reißverschluss am Saum und Brust für Veredelung, 8.000mm Wassersäule, 1.000g/m² in 24h, wasserdicht, atmungsaktiv, winddicht
S – M – L – XL – XXL – 3XL
10 1 € 123,–

❻ 25.4681 SOL'S | Rock Women
Damen Winter Softshell Jacke
340g/m², 95% Polyester, 5% Elasthan
Taillierter Schnitt, wattiertes Futter aus Polyester, abnehmbare Kapuze mit verstellbarer Kordel, 3 Reißverschlusstaschen vorne, 1 Reißverschlusstasche innen, 1 Netztasche innen, Ärmel mit Klettverschluss und elastischer Manschette innen, 1 Ärmeltasche links unten, Saum mit elastischer Kordel und Stopper, Reißverschluss an Saum und Brust für Veredelung, 8.000mm Wassersäule, 1.000g/m² in 24h, wasserdicht, atmungsaktiv, winddicht
S – M – L – XL – XXL
10 1 € 123,–

Die angegebenen Preise sind Richtpreise. Konkrete Preise entnehmen Sie bitte der aktuell gültigen Preisliste.

❶ 25.4340
SOL'S | River

Gefütterter Parka
100% Polyester, Innen: gestepptes Polyester
Öffnung mit Leiste, Reißverschluss und Klettverschluss, Armbündchen mit Leiste und Klettverschluss, Kapuze im Kragen verstaubar, 2 Taschen außen und 2 Innentaschen, Kragenfutter aus schwarzem Fleece, wasserabweisend
XS – S – M – L – XL – XXL – 3XL
10 1 € 44,50

❷ 25.3500
SOL'S | Record

Parka mit Fleece Futter
100% Polyester
Öffnung mit Leiste, Reißverschluss und Druckknöpfen, verstellbare Bündchen mit Klettpatte, Kapuze im Kragen verstaubar mit Klettverschluss, Seitentaschen zum Hände wärmen
XS – S – M – L – XL – XXL – 3XL
10 1 € 63,50

❸ 25.4330
SOL'S | Rainbow

Unisex Segel Parka
100% Taslan Polyester mit PVC-Beschichtung, Antipilling Fleecefutter, Ärmelfutter aus Polyester
Hoher Kragen mit Klettverschluss und verdeckter Kapuze, 3 reflektierende Paspeln an Ärmeln und Rücken, 2 große Vordertaschen mit Patte und Klettverschluss, 1 Brust Innentasche, 2 Reißverschlüsse (Brust und Rücken) für Veredelung, verstellbarer Armabschluss mit Klettband, 2.000mm Wassersäule, winddicht, wasserdicht
XS – S – M – L – XL – XXL
10 1 € 86,–

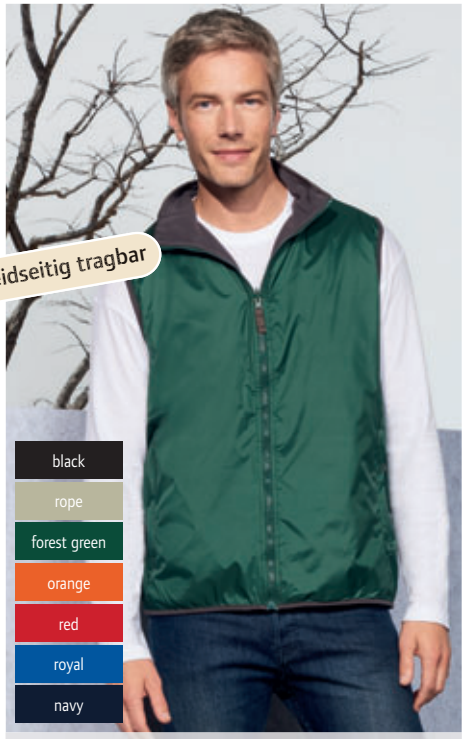

❹ 25.4001
SOL'S | Winner

Unisex Wende Bodywarmer
100% 210T Nylon Polyester
Fleece Futter, wendbarer Unisex Bodywarmer, 2 Außentaschen, Innenseite in Kontrastfarbe
XS – S – M – L – XL – XXL
30 5 € 22,80

❺ 25.4002
SOL'S | Warm

Gesteppter Bodywarmer
Außen: 100% wasserfestes AC-beschichtetes 210T Nylon, Futter: 100% 190T Polyester, Kragen und Körper mit dunkelgrauem, kontrastierenden 190T Nylon gefüttert, wattiert mit 220 g/m² Polyester-Füllung
Seitentaschen, wasserabweisend, Reißverschluss im Futter zur Veredelung
S – M – L – XL – XXL – 3XL – 4XL* – 5XL**
** nur in diesen Farben erhältlich*
10 1 € 32,–

❻ 25.5900
SOL'S | Viper

Bodywarmer
100% Polyester
Wattierter Kragen, verstärkte Achseln, elastische Kordel in der Taille, wasserabweisend, winddicht
S – M – L – XL – XXL – 3XL – 4XL* – 5XL**
** nur in diesen Farben erhältlich*
10 1 € 46,–

Die angegebenen Preise sind Richtpreise. Konkrete Preise entnehmen Sie bitte der aktuell gültigen Preisliste.

❶ 05.5200 **Stedman Active Padded Jacket**

❷ 05.5300 **Stedman Active Padded Jacket Women**

❶ 05.5200 Stedman
Active Padded Jacket
Herren Steppjacke
Außen und Futter: 100% Nylon, Füllung: 100% Polyester
Stehkragen, verstaubare Kapuze mit Kordelzug, kontrastfarbene Polyesterbandeinfassung an Saum und Arm, kontrastfarbener Reißverschluss mit Windschutzleiste, 2 Seitentaschen mit Kontrast-Reißverschlüssen, wind- und wasserabweisend, neutrales kleines Größenlabel im Nacken
S – M – L – XL – XXL
10 1 € 63,50

❷ 05.5300 Stedman
Active Padded Jacket Women
Damen Steppjacke
Außen und Futter: 100% Nylon, Füllung: 100% Polyester
Taillierter Schnitt, glänzender Oberstoff, Stehkragen, verstaubare Kapuze mit Kordelzug, kontrastfarbene Polyesterbandeinfassung an Saum und Arm, kontrastfarbener Reißverschluss mit Windschutzleiste, 2 Seitentaschen mit Kontrast-Reißverschlüssen, wind- und wasserabweisend, neutrales kleines Größenlabel im Nacken
S – M – L – XL
10 1 € 63,50

❸ 05.5320 **Stedman | Active Urban Padded Jacket Women**

❹ 05.5220 **Stedman | Active Urban Padded Jacket**

❸ 05.5320 Stedman
Active Urban Padded Jacket Women
Damen Steppjacke
100% Polyester
Hervorragende Wärmeisolierung, dicke Polyester-Wattierung, wind- und wasserabweisend, hoher Stehkragen, abnehmbare mehrteilige Taucherkapuze, Kapuze und Tasche mit Druckknöpfen, Reißverschluss mit Windschutzleiste, Aufhänger, 2 Seitentaschen mit Reißverschluss, 2 Seitentaschen mit Druckknöpfen, Ärmelbündchen mit Reißverschluss, Seitenblenden, neutrales Größenlabel im Nacken, chemische Reinigung
S – M – L – XL
10 1 € 82,50

❹ 05.5220 Stedman
Active Urban Padded Jacket
Herren Steppjacke
100% Polyester
Hervorragende Wärmeisolierung, dicke Polyester-Wattierung, wind- und wasserabweisend, Stehkragen, Reißverschluss mit Windschutzleiste, Aufhänger, Innentasche, Seitentaschen und Brusttasche mit Reißverschluss, einstellbares Ärmelbündchen mit Reißverschluss, neutrales Größenlabel im Nacken, chemische Reinigung
S – M – L – XL – XXL
10 1 € 73,–

❺ 18.9650 **Tee Jays | 9650**

❻ 18.9651 **Tee Jays | 9651**

❺ 18.9650 Tee Jays | 9650
Herren Business Jacke „New York“
Außen: 100% Polyamid Taslan, Innen: 100% Polyester
Blousonform, 2 aufgesetzte Taschen vorne, 1 Innentasche, Strickbündchen, Reißverschluss im Futter zur Veredelung, wasserdicht (8.000mm), atmungsaktiv (3.000g/m² in 24h), winddicht
S – M – L – XL – XXL – 3XL
10 1 € 87,–

❻ 18.9651 Tee Jays | 9651
Damen Business Jacke „New York“
Außen: 100% Polyamid Taslan, Innen: 100% Polyester
Blousonform, 2 aufgesetzte Taschen vorne, 1 Innentasche, Strickbündchen, Reißverschluss im Futter zur Veredelung, wasserdicht (8.000mm), atmungsaktiv (3.000g/m² in 24h), winddicht
S – M – L – XL – XXL – 3XL
10 1 € 87,–

Die angegebenen Preise sind Richtpreise. Konkrete Preise entnehmen Sie bitte der aktuell gültigen Preisliste.

❶ 18.9514
Tee Jays | 9514

❷ 18.9554
Tee Jays | 9554

❶ 18.9514 Tee Jays | 9514
Herren Kapuzen 3-Lagen Softshell Jacke
290g/m², 3-Lagen-Gewebe, 95% Polyester, 5% Spandex mit TJ Tech® Membran
Taillierter Schnitt, Ärmeltasche, verstellbare Kapuze, YKK Reißverschluss, Innentasche, 2 Seitentaschen mit Reißverschluss, hoher Kragen mit Kordelzug, verstellbarer Armabschluss, wasserdicht (6.000mm Wassersäule), 3.000g/m² in 24h, atmungsaktiv
S – M – L – XL – XXL – 3XL
10 1 € 91,–

❷ 18.9554 Tee Jays | 9554
Damen Kapuzen Fashion 3-Lagen Softshell Jacke
290g/m², 3-Lagen-Gewebe, 95% Polyester, 5% Spandex mit TJ Tech® Membran
Ärmeltasche, verstellbare Kapuze, YKK Reißverschluss, Innentasche, 2 Seitentaschen mit Reißverschluss, hoher Kragen mit Kordelzug, verstellbarer Armabschluss, 6.000mm Wassersäule, 3.000g/m² in 24h, wasserdicht, atmungsaktiv
S – M – L – XL – XXL – 3XL
10 1 € 91,–

❸ 18.9510
Tee Jays | 9510

❹ 18.9550
Tee Jays | 9550

❸ 18.9510 Tee Jays | 9510
3-Lagen Softshell Jacke
290g/m², 3-Lagen-Gewebe, 95% Polyester, 5% Spandex mit TJ Tech® Membran
Brusttasche, YCC Reißverschluss, 2 Seitentaschen mit Reißverschluss, Stehkragen mit Kinnschutz, 6.000mm Wassersäule, 3.000g/m² in 24h, wasserdicht, atmungsaktiv
S – M – L – XL – XXL – 3XL – 4XL – 5XL**
** nur in diesen Farben erhältlich*
10 1 € 70,50

❹ 18.9550 Tee Jays | 9550
3-Lagen Damen Softshell Jacke
290g/m², 3-Lagen-Gewebe, 95% Polyester, 5% Spandex mit TJ Tech® Membran
Brusttasche, YCC Reißverschluss, 2 Seitentaschen mit Reißverschluss, Stehkragen mit Kinnschutz, 6.000mm Wassersäule, 3.000g/m² in 24h, wasserdicht, atmungsaktiv, Zugang über Reißverschluss an linker Brust
*S – M – L – XL – XXL – 3XL – 4XL**
** nur in diesen Farben erhältlich*
10 1 € 70,50

❺ 18.9530
Tee Jays | 9530

❻ 18.9570
Tee Jays | 9570

❺ 18.9530 Tee Jays | 9530
Ultimate All-Wetter Softshell Jacke
270g/m², 3-Lagen-Gewebe, 95% Polyester, 5% Spandex mitTJ Tech® Membran
Abnehmbare Kapuze, 2 große Seitentaschen mit Reißverschluss, 1 Innentasche, 1 Ärmeltasche, YKK Reißverschluss, Stehkragen, verstellbarer Armabschluss und Saum, wasserdicht (10.000mm Wassersäule), 5.000g/m² in 24h, atmungsaktiv, verklebte Nähte
S – M – L – XL – XXL – 3XL
10 1 € 161,50

❻ 18.9570 Tee Jays | 9570
Damen Ultimate All-Wetter Softshell Jacke
270g/m², 3-Lagen-Gewebe, 95% Polyester, 5% Spandex mit TJ Tech® Membran
Abnehmbare Kapuze, 2 große Seitentaschen mit Reißverschluss, 1 Innentasche, 1 Ärmeltasche, YKK Reißverschluss, Stehkragen, verstellbarer Armabschluss und Saum, 10.000mm Wassersäule, 5.000g/m² in 24h, wasserdicht, absolut atmungsaktiv, verklebte Nähte
S – M – L – XL – XXL – 3XL
10 1 € 161,50

Die angegebenen Preise sind Richtpreise. Konkrete Preise entnehmen Sie bitte der aktuell gültigen Preisliste.

❶ 18.9525 **Tee Jays | 9525**
Herren Performance Stretch Softshell Jacke
270g/m², 3-Lagen-Gewebe, 90% Polyester, 10% Spandex mit TJ Tech® Membran, Innen: Microfleece
2 große Seitentaschen mit Reißverschluss, 1 Innentasche mit MP3 Zugang, 1 Ärmeltasche, YCC Reißverschluss, Stehkragen, verstellbarer Armabschluss und Saum, 10.000mm Wassersäule, 5.000g/m² in 24h, wasserdicht, atmungsaktiv
S – M – L – XL – XXL – 3XL
10 1 € 89,–

❷ 18.9565 **Tee Jays | 9565**
Damen Performance Stretch Softshell Jacke
270g/m², 3-Lagen-Gewebe, 90% Polyester, 10% Spandex mit TJ Tech® Membran, Innen: Microfleece
2 große Seitentaschen mit Reißverschluss, 1 Innentasche mit MP3 Zugang, 1 Ärmeltasche, YCC Reißverschluss, Stehkragen, verstellbarer Armabschluss und Saum, 10.000mm Wassersäule, 5.000g/m² in 24h, wasserdicht, atmungsaktiv
S – M – L – XL – XXL – 3XL
10 1 € 89,–

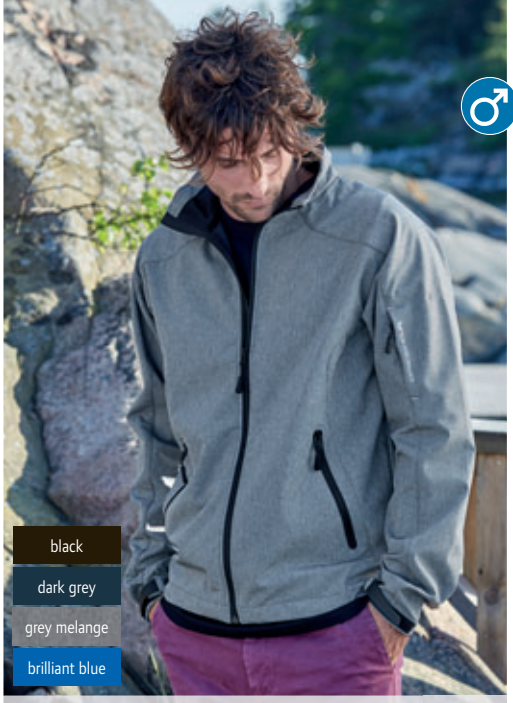

❶ 18.9525
Tee Jays | 9525

❷ 18.9565
Tee Jays | 9565

❸ 18.9620 **Tee Jays | 9620**
Herren Daunenjacke „Vancouver“
Außen: 100% Poly Cire Polyester 400T, Futter: 100% Polyester, Wattierung: 90% Daunen, 10% Federn
Lightweight Daunenjacke, figurbetonter Schnitt, wasserabweisend, Stehkragen, seitliche Reißverschlusstaschen, für den ganzjährigen Gebrauch
S – M – L – XL – XXL – 3XL
10 1 € 155,–

❹ 18.9621 **Tee Jays | 9621**
Damen Daunen Jacke „Vancouver“
Außen: 100% Poly Cire Polyester 400T, Futter: 100% Polyester, Wattierung: 90% Daunen, 10% Federn
Lightweight Daunenjacke, taillierter Schnitt, wasserabweisend, Stehkragen, seitliche Reißverschlusstaschen, für den ganzjährigen Gebrauch
S – M – L – XL – XXL – 3XL
10 1 € 155,–

❸ 18.9620
Tee Jays | 9620

❹ 18.9621
Tee Jays | 9621

❺ 18.9636 **Tee Jays | 9636**
Herren Steppjacke „Milano“
Außen: 100% Polyester 300T, Futter und Wattierung: 100% Polyester
Lightweight Steppjacke, figurbetonter Schnitt, Stehkragen mit Druckknopf, abgesetzte Schulterpartie, Seitentaschen mit Druckknopf, für den ganzjährigen Gebrauch, Veredelungszugang über Reißverschluss im Futter
S – M – L – XL – XXL
10 1 € 99,50

❻ 18.9637 **Tee Jays | 9637**
Damen Steppjacke „Milano“
Außen: 100% Polyester 300T, Futter und Wattierung: 100% Polyester
Lightweight Steppjacke, taillierter Schnitt, Stehkragen mit Druckknopf, abgesetzte Schulterpartie, Seitentaschen mit Druckknopf, für den ganzjährigen Gebrauch, Veredelungszugang über Reißverschluss im Futter
S – M – L – XL – XXL
10 1 € 99,50

❺ 18.9636
Tee Jays | 9636

❻ 18.9637
Tee Jays | 9637

Die angegebenen Preise sind Richtpreise. Konkrete Preise entnehmen Sie bitte der aktuell gültigen Preisliste.

❶ 18.9660
Tee Jays | 9660

❷ 18.9661
Tee Jays | 9661

new

❶ 18.9660 Tee Jays | 9660
Herren Steppjacke Richmond
100% 310T Nylon mit 100% Polyester Wattierung
Stehkragen innen mit Kord gefüttert, Messing-Reißverschluss, 2 Seitentaschen mit Druckknopf, Armabschluss und Bund eingefasst, Kord-Besatz am Ellenbogen, Veredelungszugang, klassischer, leicht körperbetonter Schnitt
S – M – L – XL – XXL – 3XL
10 1 € 87,–

❷ 18.9661 Tee Jays | 9661
Damen Steppjacke Richmond
100% 310T Nylon mit 100% Polyester Wattierung
Stehkragen innen mit Kord gefüttert, Messing-Reißverschluss, 2 Seitentaschen mit Druckknopf, Armabschluss und Bund eingefasst, Kord-Besatz am Ellenbogen, Veredelungszugang, Klassischer, leicht körperbetonter Schnitt
S – M – L – XL – XXL
10 1 € 87,–

❸ 18.9662
Tee Jays | 9662

❹ 18.9663
Tee Jays | 9663

new

❸ 18.9662 Tee Jays | 9662
Herren Steppjacke Berlin
100% 310T Nylon mit 100% Polyester Wattierung
Körperbetonter Schnitt, Stehkragen mit integrierter Kapuze, Metall Reißverschlüsse Druckknöpfe, Innentasche, 2 Seitentaschen und Ärmeltasche mit Reißverschluss, seitlicher Einsatz mit vertikaler Steppung, Veredelungszugang, körperbetonter Schnitt
S – M – L – XL – XXL – 3XL
10 1 € 91,–

❹ 18.9663 Tee Jays | 9663
Damen Steppjacke Berlin
100% 310T Nylon mit 100% Polyester Wattierung
Stehkragen mit integrierter Kapuze, Metall Reißverschlüsse Druckknöpfe, Innentasche, 2 Seitentaschen und Ärmeltasche mit Reißverschluss, seitlicher Einsatz mit vertikaler Steppung, Veredelungszugang, körperbetonter Schnitt
S – M – L – XL – XXL
10 1 € 91,–

❺ 18.9664
Tee Jays | 9664

❻ 18.9665
Tee Jays | 9665

new

❺ 18.9664 Tee Jays | 9664
Herren Gilet Berlin
100% 310T Nylon mit 100% Polyester Wattierung
Stehkragen, Metall Reißverschlüsse Druckknöpfe, Innentasche, 2 Seitentaschen mit Druckknöpfen, seitlicher Einsatz mit vertikaler Steppung, Veredelungszugang, körperbetonter Schnitt
S – M – L – XL – XXL – 3XL
10 1 € 70,50

❻ 18.9665 Tee Jays | 9665
Damen Gilet Berlin
100% 310T Nylon mit 100% Polyester Wattierung
Stehkragen, Metall Reißverschlüsse Druckknöpfe, Innentasche, 2 Seitentaschen mit Druckknöpfen, seitlicher Einsatz mit vertikaler Steppung, Veredelungszugang, körperbetonter Schnitt
S – M – L – XL – XXL
10 1 € 70,50

Die angegebenen Preise sind Richtpreise. Konkrete Preise entnehmen Sie bitte der aktuell gültigen Preisliste.

❶ 18.9626
Tee Jays | 9626

❷ 18.9627
Tee Jays | 9627

new

❶ 18.9626
Tee Jays | 9626
Herren Crossover Jacke
100% Polyester 300T, Softshell: 95% Polyester, 5% Spandex
Materialmix, 2 große Außentaschen, Reißverschlüsse, wattiertes Polyesterfutter, elastische Bündchen, Innentasche, für Bestickung geeignet
S – M – L – XL – XXL – 3XL
10 1 € 97,–

❷ 18.9627
Tee Jays | 9627
Damen Crossover Jacke
100% Polyester 300T, Softshell: 95% Polyester, 5% Spandex
Leicht taillierter Schnitt, Materialmix, 2 große Außentaschen, Reißverschlüsse, wattiertes Polyesterfutter, elastische Bündchen, Innentasche, für Bestickung geeignet
S – M – L – XL – XXL
10 1 € 97,–

❸ 18.9628
Tee Jays | 9628

❹ 18.9629
Tee Jays | 9629

new

❸ 18.9628
Tee Jays | 9628
Herren Crossover Kapuzenjacke
100% Polyester 300T, Softshell: 95% Polyester, 5% Spandex
Körperbetonter Schnitt, Materialmix, 2 große Außentaschen, Innentaschen, Brusttasche außen, CMZ Reißverschlüsse, verstellbare Kapuze, wattiertes Futter, elastische Bündchen, für Bestickung geeignet
S – M – L – XL – XXL – 3XL
10 1 € 101,50

❹ 18.9629
Tee Jays | 9629
Damen Crossover Kapuzenjacke
100% Polyester 300T, Softshell: 95% Polyester, 5% Spandex
Körperbetonter Schnitt, Materialmix, 2 große Außentaschen, Innentaschen, Brusttasche außen, CMZ Reißverschlüsse, verstellbare Kapuze, wattiertes Futter, elastische Bündchen, für Bestickung geeignet
S – M – L – XL – XXL
10 1 € 101,50

Die angegebenen Preise sind Richtpreise. Konkrete Preise entnehmen Sie bitte der aktuell gültigen Preisliste.

❶ 18.9632
Tee Jays | 9632

❷ 18.9633
Tee Jays | 9633

❶ 18.9632
Tee Jays | 9632
Herren Bodywarmer „Zepelin“
100% 300T Polyester
Lightweight wattierter Bodywarmer für den ganzjährigen Gebrauch, Qualitäts-Reißverschlüsse, 1 Innentasche, wasserabweisend, windabweisend, figurbetonter Schnitt, Veredelungszugang über Reißverschluss im Futter
S – M – L – XL – XXL – 3XL
10 1 € 67,50

❷ 18.9633
Tee Jays | 9633
Damen Bodywarmer „Zepelin“
100% 300T Polyester
Lightweight wattierter Bodywarmer für den ganzjährigen Gebrauch, Qualitäts-Reißverschlüsse, 1 Innentasche, wasserabweisend, windabweisend, figurbetonter Schnitt, Veredelungszugang über Reißverschluss im Futter
S – M – L – XL – XXL – 3XL
10 1 € 67,50

❸ 18.9642
Tee Jays | 9642

❹ 18.9643
Tee Jays | 9643

❸ 18.9642
Tee Jays | 9642
Herren Jacke „Sumit“
100% Polyester
Abnehmbare Kapuze, YKK-Reißverschluss, Innentaschen, verschweißte Nähte, integrierter Handschuh mit Daumenloch, wasserdicht (5.000mm Wassersäule), winddicht, atmungsaktiv (5.000g/m² in 24h), Veredelungszugang über Reißverschluss im Futter
S – M – L – XL – XXL – 3XL
10 1 € 145,–

❹ 18.9643
Tee Jays | 9643
Damen Jacke „Sumit“
100% Polyester
YKK-Reißverschluss, Innentaschen, verschweißte Nähte, integrierter Handschuh mit Daumenloch, wasserdicht (5.000mm Wassersäule), winddicht, atmungsaktiv (5.000g/m² in 24h), Veredelungszugang über Reißverschluss im Futter
S – M – L – XL – XXL – 3XL
10 1 € 145,–

Die angegebenen Preise sind Richtpreise. Konkrete Preise entnehmen Sie bitte der aktuell gültigen Preisliste.

❶ 18.9630
Tee Jays | 9630
Herren Jacke „Zepelin“
100% 300T Polyester
Lightweight wattierte Jacke für den ganzjährigen Gebrauch, figurbetonter Schnitt, Qualitäts-Reißverschlüsse, 1 Innentasche, wasserabweisend, windabweisend, Veredelungszugang über Reißverschluss im Futter
S – M – L – XL – XXL – 3XL
10 1 € 85,50

❷ 18.9631
Tee Jays | 9631
Damen Jacke „Zepelin“
100% 300T Polyester
Lightweight wattierte Jacke für den ganzjährigen Gebrauch, figurbetonter Schnitt, Qualitäts-Reißverschlüsse, 1 Innentasche, wasserabweisend, windabweisend, Veredelungszugang über Reißverschluss im Futter
S – M – L – XL – XXL – 3XL
10 1 € 85,50

❶ 18.9630
Tee Jays | 9630

❷ 18.9631
Tee Jays | 9631

❸ 18.9634
Tee Jays | 9634

❹ 18.9635
Tee Jays | 9635

❺ 18.9638
Tee Jays | 9638

Herren Kapuzenjacke „Zepelin“
100% 300T Polyester
Wattierte Jacke für den ganzjährigen Gebrauch, fixierte Kapuze, Qualitäts-Reißverschlüsse, 1 Innentasche, wasserabweisend, windabweisend, atmungsaktiv, Kontrastfarbe grey an Zipp und Futter bei Farbe navy/grey, Veredelungszugang über Reißverschluss im Futter
S – M – L – XL – XXL – 3XL
10 1 € 93,–

Damen Kapuzenjacke „Zepelin“
100% 300T Polyester
Wattierte Jacke für den ganzjährigen Gebrauch, fixierte Kapuze, Qualitäts-Reißverschlüsse, 1 Innentasche, wasserabweisend, windabweisend, atmungsaktiv, Kontrastfarbe grey an Zipp und Futter bei Farbe navy/grey, Veredelungszugang über Reißverschluss im Futter
S – M – L – XL – XXL – 3XL
10 1 € 93,–

Damen Steppmantel „Zepelin“
Außen: 100% Polyester 300T, Futter und Wattierung: 100% Polyester
Lightweight Steppmantel mit Kapuze, taillierter Schnitt mit Teilungsnähten, wasserabweisend, seitliche Reißverschlusstaschen, 2-Wege-Reißverschluss, Veredelungszugang über Reißverschluss im Futter
S – M – L – XL – XXL
10 1 € 116,–

Die angegebenen Preise sind Richtpreise. Konkrete Preise entnehmen Sie bitte der aktuell gültigen Preisliste.

02.0672 **James & Nicholson | JN 672**

02.0671 **James & Nicholson | JN 671**

Shirts, Business & Trousers

190 verschiedene Hemden, Blusen, Pullover, Strickjacken und Hosen
15 Neuheiten

Top Verkaufsartikel

Erhältlich für Herren, Damen und Kinder

Neutrales Größenlabel (kein Markenlabel) im Nacken

Kent Kragen – eleganter, klassischer, spitzer, kurzer Kragen, für fast alle Krawattenknoten und –formen, sowie Fliege geeignet.

New Kent Kragen – elegante Mischung aus Kent und Haifischkragen, weniger breit als der Haifisch, weniger spitz zulaufend als der klassische Kent, für alle Krawattenknoten geeignet

Haifisch Kragen – wird auch als Cutaway oder italienischer Kragen bezeichnet, weit auseinander liegende Kragenspitzen (ähnlich Haiflossen), abhängig davon wie weit die Spreizung ist, eignen sich schmale bis voluminöse Krawattenknoten

Button-Down Kragen – Kragenschenkel sind mit Knöpfen befestigt, sportlicher Kragen, der vorwiegend in der Freizeit und ohne Krawatte getragen wird

Kragenstäbchen – werden im Kragen angebracht um das Rollen oder Wellen der Kragenspitzen zu verhindern, können herausnehmbar oder eingenäht sein und aus zahlreichen verschiedenen Materialien bestehen (am häufigsten wird Kunststoff verwendet)

Zertifizierungen:

Alle Marken in dieser Kategorie haben **Oeko-Tex Standard 100** Zertifizierungen. Anhand der einzelnen Zertifikate kann überprüft werden, welche Artikel zertifiziert sind.

Alle Informationen zu Zertifizierungen, Textilvereinigungen und Initiativen entnehmen Sie bitte der detaillierten Information auf den Seiten 2-3.

Baumwolle ist eine Naturfaser, die sich durch hohe Feuchtigkeitsaufnahme, angenehmen Griff und gute Färbbarkeit auszeichnet.

Gekämmte Baumwolle wird vor dem Spinnen parallelisiert und kurze Fasern werden entfernt. Dadurch wird das Garn hochwertiger, feiner, kräftiger und gleichmäßiger, die Oberfläche ebenmäßig.

Polyester – meist produzierte Synthetikfaser, Eigenschaften: hohe Zugfestigkeit, Feinheit, gute Formstabilität, geringe Feuchtigkeitsaufnahme, gutes Waschverhalten, sehr gute Lichtbeständigkeit
Polycotton – Mischung von Baumwolle und Polyester, um Vorteile beider Materialien zu nutzen

Stretch (Symbol) - kennzeichnet dehnbare Stoffe: Elasthan – Synthetikfaser, die in geringen Mengen eingesetzt wird, um eine höhere Dehnbarkeit und Formbeständigkeit des Artikels zu erreichen

Webarten:

Twill – in Köperbindung gewebter Stoff, schräg verlaufende Bindungsstruktur, bekannteste Verwendung für Jeansstoff, strapazierfähige, geschmeidige Stoffe mit warmen Griff

Herringbone (Fischgrätmuster) – dem Twill artverwandte Webart, diagnoales Webmuster, das an ein Fischskelett mit Gräten erinnert, schnell trocknend, leicht zu bügeln, starkes, dichtes Gewebe, häufig im Bereich Business Casual verwendet

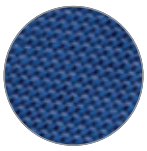

Oxford – in Leinwandbindung gewebter Stoff, Zweifarbigkeit durch Verwendung von weißen Fäden im Schuss und farbigen in der Kette, strapazierfähiger, weicher Stoff, der an kühleren Tagen warm hält und vorwiegend für Sport- und Freizeitkleidung, häufig auch in Kombination mit Button-Down Kragen, verwendet wird

Popeline – in Leinwandbindung dicht gewebter Stoff, atmungsaktives, strapazierfähiges, glattes und leichtes Material, das aufgrund seiner Vielseitigkeit und Strapazierfähigkeit zu den gebräuchlichsten Hemdenstoffen zählt.

Popeline Baumwolle – Hemden und Blusen aus reiner Baumwolle oder mit geringem Elasthananteil (Stretch)

Popeline Mix – widerstandsfähiger durch Mischung von Baumwolle und Polyester

❶ 01.0580
B&C | London

❷ 01.0520
B&C | Milano /women

B&C COLLECTION

THE SHIRT CULTURE

BE INSPIRED

❶ 01.0580 B&C | London

Popeline Stretch Hemd langarm

135g/m², 97% gekämmte Baumwolle, 3% Elasthan
Figurbetonter Schnitt, keine Brusttasche, Baumwolle/Elasthan Mono-Stretch Stoffqualität, farblich abgestimmte Knöpfe, keine Falten auf Rückseite zur Veredelung, 2 Ersatzknöpfe, 40° waschbar

S – M – L – XL – XXL

20 1 € 32,–

❷ 01.0520 B&C | Milano /women

Popeline Stretch Bluse langarm

135g/m², 97% gekämmte Baumwolle, 3% Elasthan
Figurbetonter Schnitt, Baumwolle/Elasthan Mono-Stretch, farblich abgestimmte Knöpfe, 2 Manschetten mit 4 Knöpfen, glatte Rückseite zur Veredelung, 40° waschbar

XS – S – M – L – XL – XXL

20 1 € 32,–

❸ 01.XF01
B&C | Oxford LSL /men

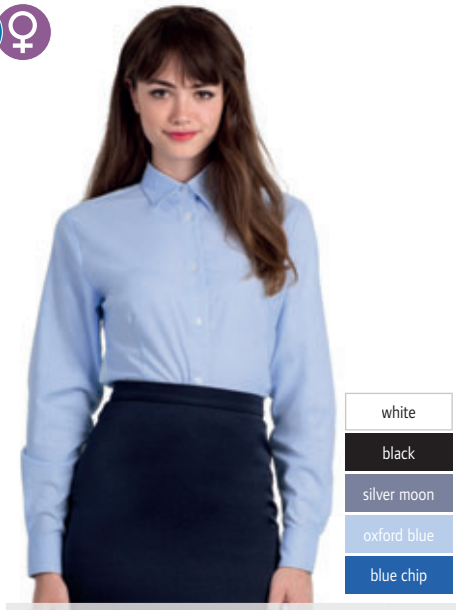

❹ 01.XF03
B&C | Oxford LSL /women

❸ 01.XF01 B&C | Oxford LSL /men

Oxford Hemd langarm

135g/m², 70% gekämmte Baumwolle, 30% Polyester, Oxford
Hochwertiges Oxford-Material, pflegeleicht, Button-Down-Kragen, Brusttasche links, abgerundete verstellbare Manschetten mit 2 Knöpfen, auch für Manschettenknöpfe geeignet, ein Knopf an Manschettenstulpe, passende Perlmuttknöpfe, letztes Knopfloch quer, Passe hinten mit 2 seitlichen Falten und modischen Steppnähten, abgerundeter Saum unten mit Seitenverstärkungen, 2 Ersatzknöpfe, Krawattenhalter, Doppelfaltnaht seitlich und an den Ärmeln

S – M – L – XL – XXL – 3XL – 4XL – 5XL – 6XL

10 1 € 27,90

❹ 01.XF03 B&C | Oxford LSL /women

Oxford Bluse langarm

135g/m², 70% gekämmte Baumwolle, 30% Polyester, Oxford
Hochwertiges Material, pflegeleicht, sanft geschwungener weiblicher Kragen, abgerundete verstellbare Manschetten mit 2 Knöpfen, auch für Manschettenknöpfe geeignet, Abnäher an Brust, Vorder- und Rückenteil für körperbetonte Passform, im Kreuzstich angenähte weiße Perlmuttknöpfe, letztes Knopfloch quer, modern abgerundeter Saum unten, 1 Ersatzknopf

XS – S – M – L – XL – XXL – 3XL – 4XL – 5XL – 6XL

10 1 € 27,90

❺ 01.XF02
B&C | Oxford SSL /men

❻ 01.XF04
B&C | Oxford SSL /women

❺ 01.XF02 B&C | Oxford SSL /men

Oxford Hemd kurzarm

135g/m², 70% gekämmte Baumwolle, 30% Polyester, Oxford
Hochwertiges Oxford-Material, pflegeleicht, Button-Down-Kragen, Brusttasche links, enge Manschetten, im Kreuzstich angenähte passende Perlmuttknöpfe, letztes Knopfloch quer, Passe hinten mit 2 seitlichen Falten und modischen Steppnähten, abgerundeter Saum unten mit Seitenverstärkungen, 2 Ersatzknöpfe, Krawattenhalter, Doppelfaltnaht seitlich und an Ärmeln

S – M – L – XL – XXL – 3XL – 4XL – 5XL – 6XL

10 1 € 26,–

❻ 01.XF04 B&C | Oxford SSL /women

Oxford Bluse kurzarm

135g/m², 70% gekämmte Baumwolle, 30% Polyester, Oxford
Hochwertiges Material, pflegeleicht, sanft geschwungener weiblicher Kragen, enge Manschetten, Abnäher an Brust Vorder- und Rückenteil für körperbetonte Passform, im Kreuzstich angenähte weiße Perlmuttknöpfe, letztes Knopfloch quer, modern abgerundeter Saum unten, 1 Ersatzknopf

XS – S – M – L – XL – XXL – 3XL – 4XL – 5XL – 6XL

10 1 € 26,–

Die angegebenen Preise sind Richtpreise. Konkrete Preise entnehmen Sie bitte der aktuell gültigen Preisliste.

❶ 01.8589 B&C | DNM Vision /men
Denim Twill Hemd langarm
100% Baumwolle, Denim Twill, vorgewaschen
Cutaway Kragen, farbgleiche dekorative Linien mit Mehrfachstich hinten am Kragen, Ton-in-Ton Knöpfe, letztes Knopfloch quer, halb verdeckte Knopfleiste, Laschen zum Befestigen der hochgekrempelten Ärmel, dreifach gesteppte Passe auf Brust und Rücken, abgerundeter Saum
S – M – L – XL – XXL
20 1 € 34,–

❷ 01.8689 B&C | DNM Vision /women
Denim Twill Bluse langarm
100% Baumwolle, Denim Twill, vorgewaschen
Abnäher an Büste und Rückenteil für weibliche Silhouette, femininer Kragen mit größerer Lasche am ersten Knopf und Miniaufnäher aus linksseitig verarbeitetem Denim, Kragen hinten zusammengesetzt aus zwei Teilen, Ton-in-Ton Knöpfe, Knopfleiste mit farbgleichem Zickzack-Stich, Zwei-Knopf-Manschette, Zusatzknopf aus Antik-Messing auf linker Stulpe, zweifach gesteppte Passe vorne an Schulter, farblich abgesetzter Zwickel am seitlichen Blusensaum
XS – S – M – L – XL – XXL
20 1 € 34,–

❶ 01.8589 B&C | DNM Vision /men — TWILL
❷ 01.8689 B&C | DNM Vision /women — TWILL

❸ 01.0P21 B&C | Black Tie LSL /men
Popeline Stretch Hemd langarm
135g/m², 97% gekämmte Baumwolle, 3% Elasthan, Popeline
Cutaway Kragen mit Stäbchen, 2 Knöpfen und elastischer Fixierung, eckig geschnittene einstellbare Manschette mit 2 Knöpfen und zusätzlichen Knopflöchern für Manschettenknöpfe, im Kreuzstich angenähte, farbgleiche Perlmuttknöpfe, letztes Knopfloch quer, Abnäher an Rückenteil für modernen Schnitt, abgerundeter Saum unten mit eckigen Seitenverstärkungen, 2 Ersatzknöpfe, moderate Länge, kann auch über der Hose getragen werden
S – M – L – XL – XXL – 3XL – 4XL
10 1 € 33,–

❹ 01.0P23 B&C | Black Tie LSL /women
Popeline Stretch Bluse langarm
135g/m², 97% gekämmte Baumwolle, 3% Elasthan, Popeline
Weiches Popelinematerial mit Stretch, sanft geschwungener weiblicher Kragen, eckig geschnittene, einstellbare Manschette mit 2 Knöpfen und zusätzlichen Knopflöchern für Manschettenknöpfe, Abnäher an Brust, Vorder- und Rückenteil für moderne Passform, im Kreuzstich angenähte, passende Perlmuttknöpfe, letztes Knopfloch quer, modern abgerundeter Saum unten, 1 Ersatzknopf, kann auch über dem Bund getragen werden
XS – S – M – L – XL – XXL – 3XL – 4XL
10 1 € 33,–

❸ 01.0P21 B&C Black Tie LSL /men — POPLIN BW
❹ 01.0P23 B&C Black Tie LSL /women — POPLIN BW

❺ 01.0P22 B&C | Black Tie SSL /men
Popeline Stretch Hemd kurzarm
135g/m², 97% gekämmte Baumwolle, 3% Elasthan
Cutaway Kragen mit Stäbchen und elastischer Fixierung, im Kreuzstich angenähte, passende Perlmuttknöpfe, letztes Knopfloch quer, Abnäher an Rückenteil für Schnitt mit moderner Passform, abgerundeter Saum unten mit eckigen Seitenverstärkungen, 1 Ersatzknopf, Doppelfaltnaht seitlich und an den Ärmeln
S – M – L – XL – XXL – 3XL – 4XL
10 1 € 31,–

❻ 01.0P24 B&C | Black Tie SSL /women
Popeline Stretch Bluse kurzarm
135g/m², 97% gekämmte Baumwolle, 3% Elasthan
Weiches Popelinematerial mit Stretch, sanft geschwungener, weiblicher Kragen, gefaltete Ärmelmanschette, Abnäher an der Brust, Vorder- und Rückenteil für Schnitt mit moderner Passform, im Kreuzstich angenähte, passende Perlmuttknöpfe, letztes Knopfloch quer, modern abgerundeter Saum unten, 1 Ersatzknopf, kann auch über dem Bund getragen werden
XS – S – M – L – XL – XXL – 3XL – 4XL
10 1 € 31,–

❺ 01.0P22 B&C Black Tie SSL /men — POPLIN BW
❻ 01.0P24 B&C Black Tie SSL /women — POPLIN BW

Die angegebenen Preise sind Richtpreise. Konkrete Preise entnehmen Sie bitte der aktuell gültigen Preisliste.

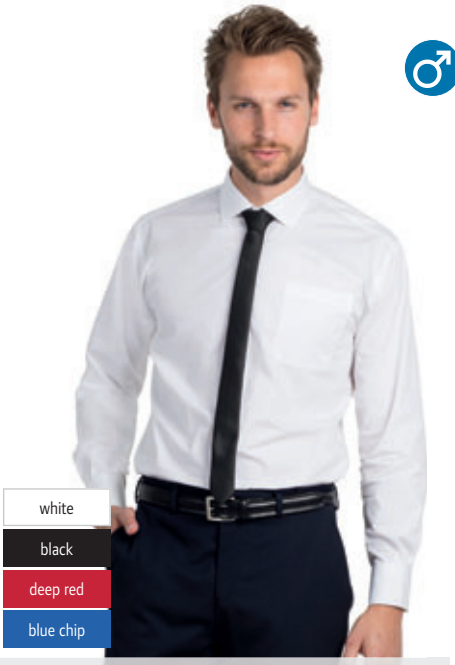

❶ 01.0P41
B&C | Heritage LSL /men

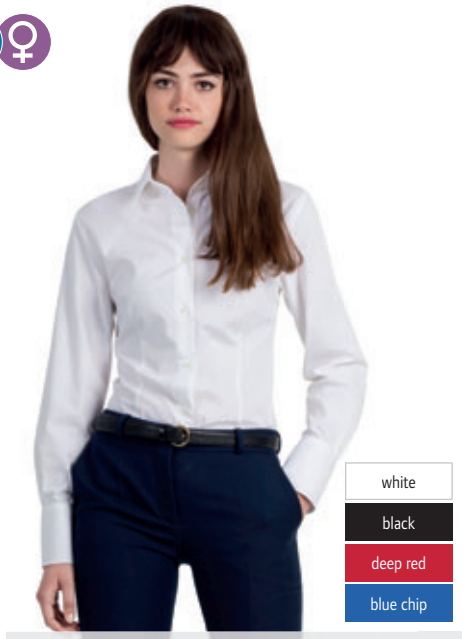

❷ 01.0P43
B&C | Heritage LSL /women

❶ 01.0P41 B&C | Heritage LSL /men

Popeline Hemd langarm
125g/m², 100% gekämmte Baumwolle
Pflegeleicht, Cutaway Kragen mit Stäbchen und elastischer Fixierung, Brusttasche links, gerade Manschette mit exklusivem 3-fach Verschluss (klassisch, weißer Binder mit oder ohne Manschettenknöpfe), Manschettenstulpen mit Knopf, im Kreuzstich angenähte passende Perlmuttknöpfe, letztes Knopfloch quer, Passe hinten mit 2 seitlichen Falten und modischen Steppnähten, abgerundeter Saum unten mit eckigen Seitenverstärkungen, 2 Ersatzknöpfe, Krawattenhalter, Doppelfaltnaht seitlich und an den Ärmeln
S – M – L – XL – XXL – 3XL – 4XL
10 1 € 27,40

❷ 01.0P43 B&C | Heritage LSL /women

Popeline Bluse langarm
125g/m², 100% gekämmte Baumwolle
Pflegeleicht, sanft geschwungener weiblicher Kragen, gerade Doppelknopfmanschette mit Umschlagmanschette, Manschettenstulpen, Abnäher an Brust, Vorder- und Rückenteil für körperbetonte Passform, im Kreuzstich angenähte passende Perlmuttknöpfe, letztes Knopfloch quer, modern abgerundeter Saum unten, 1 Ersatzknopf
XS – S – M – L – XL – XXL – 3XL – 4XL
10 1 € 27,40

❸ 01.0P42
B&C | Heritage SSL /men

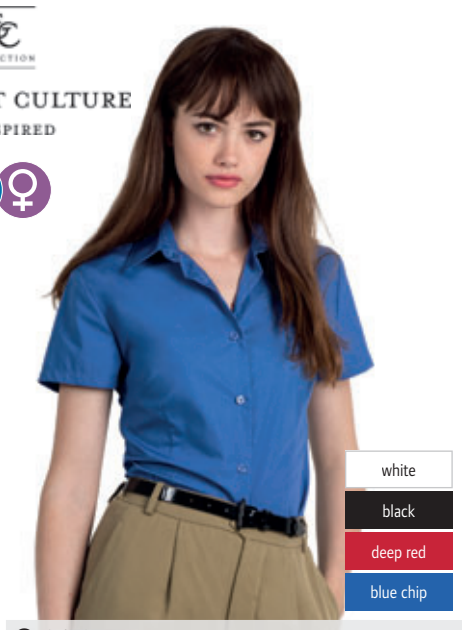

❹ 01.0P44
B&C | Heritage SSL /women

❸ 01.0P42 B&C | Heritage SSL /men

Popeline Hemd kurzarm
125g/m², 100% gekämmte Baumwolle
Pflegeleicht, Cutaway Kragen mit Stäbchen und elastischer Fixierung, Brusttasche links, gefaltete Ärmelmanschette, im Kreuzstich angenähte passende Perlmuttknöpfe, letztes Knopfloch quer, Passe hinten mit 2 seitlichen Falten und modischen Steppnähten, abgerundeter Saum unten mit eckigen Seitenverstärkungen, 1 Ersatzknopf, Krawattenhalter, Doppelfaltnaht seitlich und an den Ärmeln
S – M – L – XL – XXL – 3XL – 4XL
10 1 € 26,–

❹ 01.0P44 B&C | Heritage SSL /women

Popeline Bluse kurzarm
125g/m², 100% gekämmte Baumwolle
Pflegeleicht, sanft geschwungener weiblicher Kragen, gefaltete Ärmelmanschette, Abnäher an Brust, Vorder- und Rückenteil für körperbetonte Passform, im Kreuzstich angenähte passende Perlmuttknöpfe, letztes Knopfloch quer, modern abgerundeter Saum unten, 1 Ersatzknopf
XS – S – M – L – XL – XXL – 3XL – 4XL
10 1 € 26,–

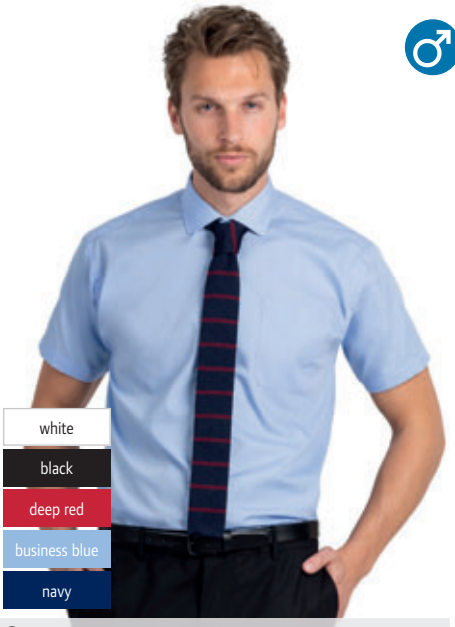

❺ 01.0P62
B&C | Smart SSL /men

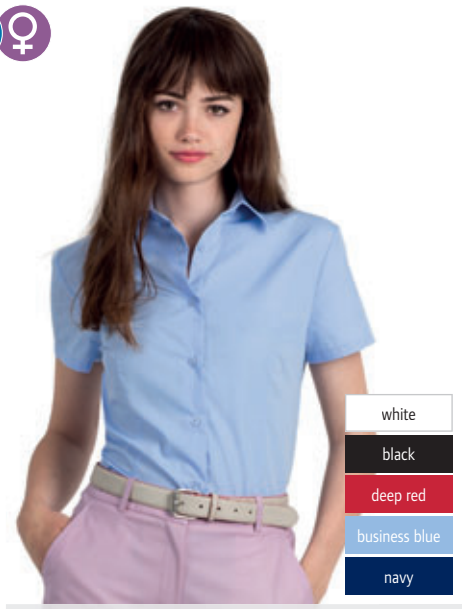

❻ 01.0P64
B&C | Smart SSL /women

❺ 01.0P62 B&C | Smart SSL /men

Mix Popeline Hemd kurzarm
115g/m², 65% Polyester, 35% gekämmte Baumwolle
Cutaway Kragen mit Stäbchen und elastischer Fixierung, im Kreuzstich angenähte passende Perlmuttknöpfe, letztes Knopfloch quer, Brusttasche links, gefaltete Ärmelmanschette, Passe hinten mit 2 seitlichen Falten, abgerundeter Saum unten, 2 Ersatzknöpfe, Doppelfaltnaht seitlich und an den Ärmeln
S – M – L – XL – XXL – 3XL – 4XL
10 1 € 23,40

❻ 01.0P64 B&C | Smart SSL /women

Mix Popeline Bluse kurzarm
115g/m², 65% Polyester, 35% gekämmte Baumwolle
Sanft geschwungener weiblicher Kragen, gefaltete Ärmelmanschette, Abnäher an Brust, Vorder- und Rückenteil für körperbetonte Passform, im Kreuzstich angenähte passende Perlmuttknöpfe, letztes Knopfloch quer, modern abgerundeter Saum unten, 1 Ersatzknopf
XS – S – M – L – XL – XXL – 3XL – 4XL
10 1 € 23,40

Die angegebenen Preise sind Richtpreise. Konkrete Preise entnehmen Sie bitte der aktuell gültigen Preisliste.

❶ 01.0T81 B&C | Sharp LSL /men

Twill Hemd langarm

130g/m², 100% gekämmte Baumwolle, Twill
Weiche Oberfläche, halber Cutaway Kragen mit Stäbchen und elastischer Fixierung, Brusttasche links, eckig geschnittene einstellbare Manschette mit 2 Knöpfen und zusätzlichen Knopflöchern für Manschettenknöpfe, im Kreuzstich angenähte passende Perlmuttknöpfe, letztes Knopfloch quer, Passe hinten mit 2 seitlichen Falten und modischen Steppnähten, abgerundeter Saum unten mit eckigen Seitenverstärkungen, 2 Ersatzknöpfe, Krawattenhalter, Doppelfaltnaht seitlich und an den Ärmeln, pflegeleicht

S – M – L – XL – XXL – 3XL – 4XL

10 1 € 33,–

❷ 01.0T83 B&C | Sharp LSL /women

Twill Bluse langarm

130g/m², 100% gekämmte Baumwolle, Twill
Weiche Oberfläche, sanft geschwungener weiblicher Kragen, eckig geschnittene einstellbare Manschette mit zusätzlichen Knopflöchern für Manschettenknöpfe, Abnäher an Brust, Vorder- und Rückenteil für körperbetonte Passform, im Kreuzstich angenähte passende Perlmuttknöpfe, letztes Knopfloch quer modern abgerundeter Saum unten, 1 Ersatzknopf, pflegeleicht

XS – S – M – L – XL – XXL – 3XL – 4XL

10 1 € 33,–

❶ 01.0T81
B&C | Sharp LSL /men

❷ 01.0T83
B&C | Sharp LSL /women

❸ 01.0T82 B&C | Sharp SSL /men

Twill Hemd kurzarm

130g/m², 100% gekämmte Baumwolle, Twill
Weiche Oberfläche, halber Cutaway Kragen mit Stäbchen und elastischer Fixierung, Brusttasche links, gefaltete Ärmelmanschette mit Doppelziernaht, im Kreuzstich angenähte passende Perlmuttknöpfe, letztes Knopfloch quer, Passe hinten mit 2 seitlichen Falten und modischen Steppnähten, abgerundeter Saum unten mit eckigen Seitenverstärkungen, 2 Ersatzknöpfe, Krawattenhalter, Doppelfaltnaht seitlich und an den Ärmeln, pflegeleicht

S – M – L – XL – XXL – 3XL – 4XL

10 1 € 28,60

❹ 01.0T84 B&C | Sharp SSL /women

Twill Bluse kurzarm

130g/m², 100% gekämmte Baumwolle, Twill
Weiche Oberfläche, sanft geschwungener weiblicher Kragen, gefaltete Ärmelmanschette, Abnäher an Brust, Vorder- und Rückenteil für körperbetonte Passform, im Kreuzstich angenähte passende Perlmuttknöpfe, letztes Knopfloch quer, modern abgerundeter Saum unten, 1 Ersatzknopf, pflegeleicht

XS – S – M – L – XL – XXL – 3XL – 4XL

10 1 € 28,60

❸ 01.0T82
B&C | Sharp SSL /men

❹ 01.0T84
B&C | Sharp SSL /women

❺ 01.0P61 B&C | Smart LSL /men

Mix Popeline Hemd langarm

115g/m², 65% Polyester, 35% gekämmte Baumwolle
Cutaway Kragen mit elastischer Fixierung, eckig geschnittene einstellbare Manschette mit 2 Knöpfen und zusätzlichen Knopflöchern für Manschettenknöpfe, im Kreuzstich angenähte passende Perlmuttknöpfe, letztes Knopfloch quer, Brusttasche links, Passe hinten mit 2 seitlichen Falten, abgerundeter Saum unten, 2 Ersatzknöpfe, Doppelfaltnaht seitlich und an den Ärmeln, 1 Ersatzknopf

S – M – L – XL – XXL – 3XL – 4XL

10 1 € 26,–

❻ 01.0P63 B&C | Smart LSL /women

Mix Popeline Bluse langarm

115g/m², 65% Polyester, 35% gekämmte Baumwolle
Sanft geschwungener weiblicher Kragen, eckig geschnittene einstellbare Manschette mit 2 Knöpfen und zusätzlichen Knopflöchern für Manschettenknöpfe, Manschettenstulpen, Abnäher an Büste Vorder- und Rückenteil für körperbetonte Passform, im Kreuzstich angenähte passende Perlmuttknöpfe, letztes Knopfloch quer, modern abgerundeter Saum unten, 1 Ersatzknopf

XS – S – M – L – XL – XXL – 3XL – 4XL

10 1 € 26,–

❺ 01.0P61
B&C | Smart LSL /men

❻ 01.0P63
B&C | Smart LSL /women

Die angegebenen Preise sind Richtpreise. Konkrete Preise entnehmen Sie bitte der aktuell gültigen Preisliste.

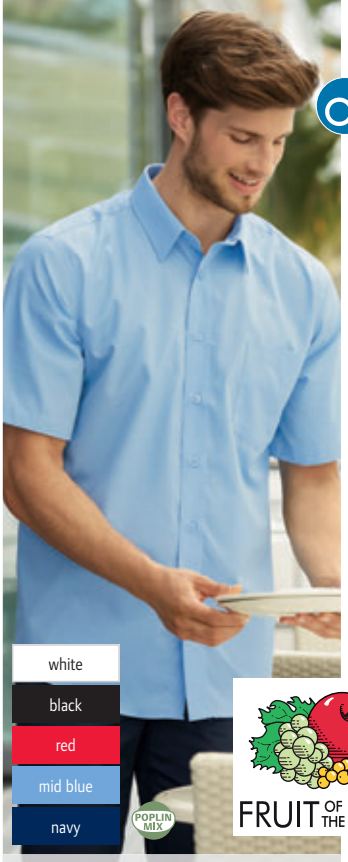

❶ 16.5116 F.O.L. Poplin Shirt SSL

Popeline Hemd kurzarm
120g/m², 55% Baumwolle, 45% Polyester
Klassischer Kragen, mit Brusttasche, Ton-in-Ton Knöpfe, abgerundeter Saum
S – M – L – XL – XXL – 3XL
12 1 € 25,10

❷ 16.5014 F.O.L. Lady-Fit Poplin Shirt SSL

Popeline Bluse kurzarm
120g/m², 55% Baumwolle, 45% Polyester
Brusttasche, Abnäher für bessere Passform an Brust und Rücken, Ton-in-Ton Knöpfe, abgerundeter Saum
XS – S – M – L – XL – XXL – 3XL
12 1 € 23,90

❸ 16.5112 F.O.L. Oxford Shirt SSL

Oxford Hemd kurzarm
135g/m², 70% Baumwolle, 30% Polyester
Button-Down-Kragen, Brusttasche, robustes Oxford-Gewebe, abgerundeter Saum
S – M – L – XL – XXL – 3XL
12 1 € 27,50

❹ 16.5000 F.O.L. Lady-Fit Oxford Shirt SSL

Oxford Bluse kurzarm
135g/m², 70% Baumwolle, 30% Polyester
Figurbetonter Schnitt, klassischer Kragen, ohne Brusttasche, Abnäher auf Brust und Rücken, abgerundeter Saum
XS – S – M – L – XL – XXL – 3XL
12 1 € 26,20

❺ 16.5012 F.O.L. Lady-Fit Poplin Shirt LSL

Popeline Bluse langarm
120g/m², 55% Baumwolle, 45% Polyester
Brusttasche, Abnäher für bessere Passform an Brust und Rücken, farblich passende Knöpfe, abgerundeter Saum
XS – S – M – L – XL – XXL – 3XL
12 1 € 27,40

❻ 16.5118 F.O.L. Poplin Shirt LSL

Popeline Hemd langarm
120g/m², 55% Baumwolle, 45% Polyester
Klassischer Kragen, mit Brusttasche, Ton-in-Ton Knöpfe, abgerundeter Saum
S – M – L – XL – XXL – 3XL
12 1 € 28,70

❼ 16.5002 F.O.L. Lady-Fit Oxford Shirt LSL

Oxford Bluse langarm
135g/m², 70% Baumwolle, 30% Polyester
Figurbetonter Schnitt, klassischer Kragen, Abnäher auf Brust und Rücken, abgerundeter Saum
XS – S – M – L – XL – XXL – 3XL
12 1 € 28,60

❽ 16.5114 F.O.L. Oxford Shirt LSL

Oxford Hemd langarm
135g/m², 70% Baumwolle, 30% Polyester
Button-Down-Kragen, Brusttasche, robustes Oxford-Gewebe, abgerundeter Saum, Armabschluss mit Manschetten
S – M – L – XL – XXL – 3XL
12 1 € 30,–

Die angegebenen Preise sind Richtpreise. Konkrete Preise entnehmen Sie bitte der aktuell gültigen Preisliste.

❶ 02.0672 James & Nicholson | JN 672
Popeline Hemd „Wings“
100g/m², 100% Baumwolle
Klassischer Schnitt, leicht tailliert, klassischer Kragen, Manschetten und Kragen innen in Kontrastfarbe, Rückenpasse mit Falte, abgerundeter Saum, Easy Care Ausrüstung, bügelleicht, All over Print
S – M – L – XL – XXL – 3XL
20 5 € 40,50

❷ 02.0671 James & Nicholson | JN 671
Popeline Bluse „Wings“
100g/m², 100% Baumwolle
Taillierter, femininer Schnitt, klassischer Kragen, Manschetten und Kragen innen in Kontrastfarbe, Teilungsnähte, abgerundeter Saum, Easy Care Ausrüstung, bügelleicht, All over Print
XS – S – M – L – XL – XXL
20 5 € 40,50

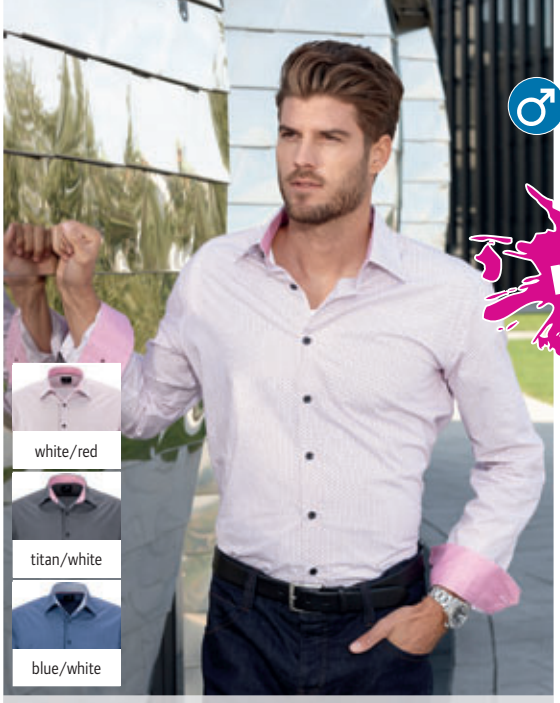

❶ 02.0672
James & Nicholson | JN 672

❷ 02.0671
James & Nicholson | JN 671

❸ 02.0670 James & Nicholson | JN 670
Popeline Hemd „Diamonds“
100g/m², 100% Baumwolle
Klassischer Schnitt, leicht tailliert, klassischer Kragen, Manschetten und Kragen innen in Kontrastfarbe, Rückenpasse mit Falte, abgerundeter Saum, Easy Care Ausrüstung, bügelleicht, All over Print
S – M – L – XL – XXL – 3XL
20 5 € 40,50

❹ 02.0669 James & Nicholson | JN 669
Popeline Bluse „Diamonds“
100g/m², 100% Baumwolle
Taillierter femininer Schnitt, klassischer Kragen, Manschetten und Kragen innen in Kontrastfarbe, Teilungsnähte, abgerundeter Saum, Easy Care Ausrüstung, bügelleicht, All over Print
XS – S – M – L – XL – XXL
20 5 € 40,50

❸ 02.0670
James & Nicholson | JN 670

❹ 02.0669
James & Nicholson | JN 669

❺ 02.0674 James & Nicholson | JN 674
Popeline Hemd „Tupfen“
100g/m², 100% Baumwolle
Klassischer Schnitt, leicht tailliert, klassischer Kragen, Manschetten und Kragen innen in Kontrastfarbe, Rückenpasse mit Falte, abgerundeter Saum, Easy Care Ausrüstung, bügelleicht, All over Print
S – M – L – XL – XXL – 3XL
20 5 € 40,50

❻ 02.0673 James & Nicholson | JN 673
Popeline Bluse „Tupfen“
100g/m², 100% Baumwolle
Taillierter femininer Schnitt, klassischer Kragen, Manschetten und Kragen innen in Kontrastfarbe, Teilungsnähte, abgerundeter Saum, Easy Care Ausrüstung, bügelleicht, All over Print
XS – S – M – L – XL – XXL
20 5 € 40,50

❺ 02.0674
James & Nicholson | JN 674

❻ 02.0673
James & Nicholson | JN 673

Die angegebenen Preise sind Richtpreise. Konkrete Preise entnehmen Sie bitte der aktuell gültigen Preisliste.

❶ 02.0657
James & Nicholson | JN 657

Herren V-Neck Pullunder
260g/m², 100% gekämmte Baumwolle
Leichte Strickqualität, V-Ausschnitt, maschinenwaschbar
S – M – L – XL – XXL – 3XL
30 1 € 24,70

❸ 02.0659
James & Nicholson | JN 659

Herren V-Neck Pullover
260g/m², 100% gekämmte Baumwolle
Leichte Strickqualität, V-Ausschnitt, maschinenwaschbar
S – M – L – XL – XXL – 3XL
30 1 € 30,–

❺ 02.0661
James & Nicholson | JN 661

Herren V-Neck Cardigan
260g/m², 100% gekämmte Baumwolle
Leichte Strickqualität, V-Ausschnitt, maschinenwaschbar
S – M – L – XL – XXL – 3XL
30 1 € 32,50

❷ 02.0656
James & Nicholson | JN 656

Damen V-Neck Pullunder
260g/m², 100% gekämmte Baumwolle
Leicht taillierter Schnitt, leichte Strickqualität, V-Ausschnitt, maschinenwaschbar
XS – S – M – L – XL – XXL
30 1 € 24,70

❹ 02.0658
James & Nicholson | JN 658

Damen V-Neck Pullover
260g/m², 100% gekämmte Baumwolle
Taillierter Schnitt, leichte Strickqualität, V-Ausschnitt, maschinenwaschbar
XS – S – M – L – XL – XXL
30 1 € 30,–

❻ 02.0660
James & Nicholson | JN 660

Damen V-Neck Cardigan
260g/m², 100% gekämmte Baumwolle
Taillierter Schnitt, leichte Strickqualität, V-Ausschnitt, maschinenwaschbar
XS – S – M – L – XL – XXL
30 1 € 32,50

Die angegebenen Preise sind Richtpreise. Konkrete Preise entnehmen Sie bitte der aktuell gültigen Preisliste.

❶ 02.0617 James & Nicholson | JN 617
Popeline Karo Hemd langarm
100g/m², 100% Baumwolle
Leicht taillierter Schnitt, Uni-Einsätze an Kragen und Manschette, hochwertige, bügelleichte Popeline Qualität mit Easy-Care Finish, abgerundeter Saum, Brusttasche, Rückenfalten an Rückenpasse
S – M – L – XL – XXL – 3XL
20 1 € 46,50

❷ 02.0616 James & Nicholson | JN 616
Popeline Karo Bluse langarm
100g/m², 100% Baumwolle
Taillierter Schnitt, Uni-Einsätze an Kragen und Manschette, hochwertige bügelleichte Popeline Qualität mit Easy-Care Finish, abgerundeter Saum
XS – S – M – L – XL – XXL
20 1 € 46,50

** diese Farbe ist nur für 02.0616 (Damen) erhältlich*

❶ 02.0617
James & Nicholson | JN 617

❷ 02.0616
James & Nicholson | JN 616

❸ 02.0638 James & Nicholson | JN 638
Karo Popeline Trachten Hemd
100g/m², 100% Baumwolle
Klassischer Schnitt, leicht taillierter, hochwertige, bügelleichte Popeline Qualität mit Easy-Care Finish, Brusttasche, Ärmel zum Krempeln mit Lasche und Knopf, Trachtenknöpfe aus Hornimitat, 2 Rückenfalten, abgerundeter Saum
S – M – L – XL – XXL – 3XL
20 1 € 48,–

❹ 02.0637 James & Nicholson | JN 637
Karo Popeline Trachten Bluse
100g/m², 100% Baumwolle
Taillierter Schnitt, hochwertige, bügelleichte Popeline Qualität mit Easy-Care Finish, Ärmel zum Krempeln mit Lasche und Knopf, abgerundeter Saum, Trachtenknöpfe aus Hornimitat
XS – S – M – L – XL – XXL
20 1 € 48,–

❸ 02.0638
James & Nicholson | JN 638

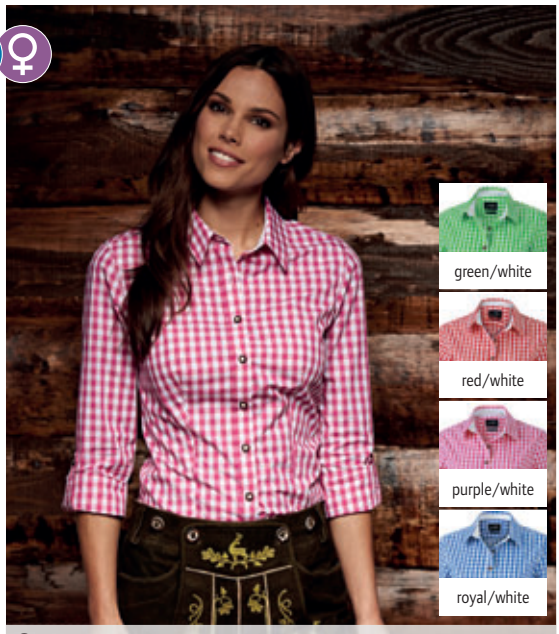

❹ 02.0637
James & Nicholson | JN 637

❺ 02.0648 James & Nicholson | JN 648
Popeline Hemd „Plain"
100g/m², 100% Baumwolle
Klassischer leicht taillierter Schnitt, klassischer Kragen, Manschetten und Kragen innen mit gemustertem Stoff abgesetzt, Rückenpasse mit Falte, Knöpfe in Kontrastfarbe, abgerundeter Saum, Easy Care Ausrüstung, bügelleicht
S – M – L – XL – XXL – 3XL
20 5 € 40,50

❻ 02.0647 James & Nicholson | JN 647
Popeline Bluse „Plain"
100g/m², 100% Baumwolle
Taillierter femininer Schnitt, klassischer Kragen, Manschetten und Kragen innen mit gemustertem Stoff abgesetzt, Knöpfe in Kontrastfarbe, Teilungsnähte, abgerundeter Saum, Easy Care Ausrüstung, bügelleicht
XS – S – M – L – XL – XXL
20 5 € 40,50

❺ 02.0648
James & Nicholson | JN 648

❻ 02.0647
James & Nicholson | JN 647

Die angegebenen Preise sind Richtpreise. Konkrete Preise entnehmen Sie bitte der aktuell gültigen Preisliste.

❶ 02.0664
James & Nicholson | JN 664

❷ 02.0663
James & Nicholson | JN 663

JAMES & NICHOLSON

❶ 02.0664 James & Nicholson | JN 664
Herren Pullover
190g/m², 70% Baumwolle, 25% Seide, 5% Kaschmir
Klassischer Schnitt, feiner, leichter Strick, V-Ausschnitt, maschinenwaschbar
S – M – L – XL – XXL – 3XL
30 1 € 55,–

❷ 02.0663 James & Nicholson | JN 663
Damen Pullover
190g/m², 70% Baumwolle, 25% Seide, 5% Kaschmir
Klassischer taillierter Schnitt, feiner, leichter Strick, V-Ausschnitt, maschinenwaschbar
XS – S – M – L – XL – XXL
30 1 € 55,–

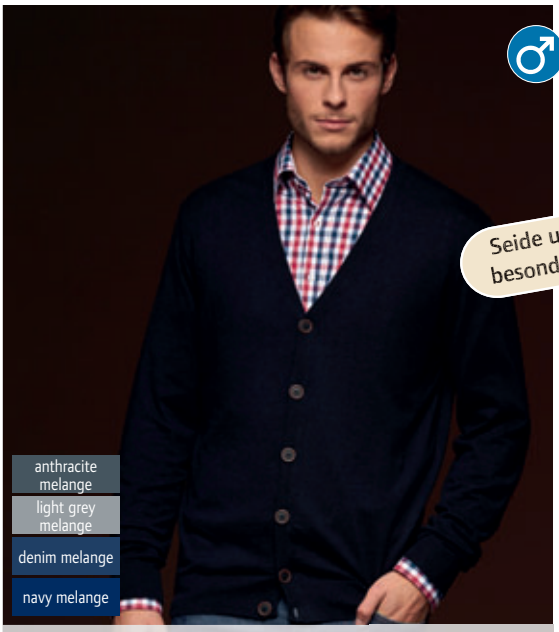

❸ 02.0668
James & Nicholson | JN 668

❹ 02.0667
James & Nicholson | JN 667

❸ 02.0668 James & Nicholson | JN 668
Herren Cardigan
190g/m², 70% Baumwolle, 25% Seide, 5% Kaschmir
Klassischer Schnitt, feiner, leichter Strick, V-Ausschnitt, maschinenwaschbar
S – M – L – XL – XXL – 3XL
30 1 € 60,–

❹ 02.0667 James & Nicholson | JN 667
Damen Cardigan
190g/m², 70% Baumwolle, 25% Seide, 5% Kaschmir
Klassischer taillierter Schnitt, feiner, leichter Strick, V-Ausschnitt, maschinenwaschbar
XS – S – M – L – XL – XXL
30 1 € 60,–

❺ 02.0601
James & Nicholson | JN 601

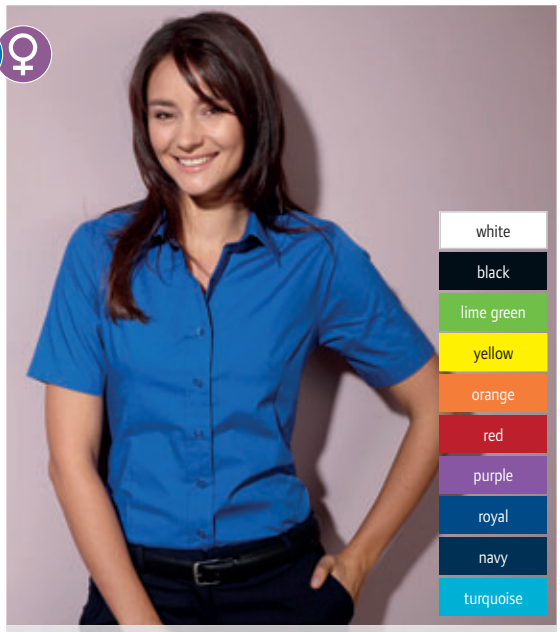

❻ 02.0603
James & Nicholson | JN 603

❺ 02.0601 James & Nicholson | JN 601
Popeline Promotion Hemd kurzarm
100g/m², 65% Polyester, 35% Baumwolle
Button-Down-Kragen, Knöpfe Ton-in-Ton, Rückenpasse und Brusttasche, leicht abgerundeter Saumabschluss, Easy-Care
S – M – L – XL – XXL – 3XL
20 1 € 22,60

❻ 02.0603 James & Nicholson | JN 603
Popeline Promotion Bluse kurzarm
65% Polyester, 35% Baumwolle
Taillierter Schnitt, Rückenpasse, geschlossene Kragenform, Knöpfe Ton-in-Ton, abgerundeter Saum, Easy-Care
XS – S – M – L – XL – XXL
20 1 € 21,70

Die angegebenen Preise sind Richtpreise. Konkrete Preise entnehmen Sie bitte der aktuell gültigen Preisliste.

❶ 02.0642 James & Nicholson | JN 642
Popeline Business Hemd langarm
105g/m², 50% Baumwolle, 50% Polyester
Klassischer leicht taillierter Schnitt, klassischer Kragen, Rückenfalte an der Rückenpasse, Brusttasche, Manschette am Arm, abgerundeter Saum, Easy Care Ausrüstung, bügelleicht, pflegeleichter Stoff, 60° waschbar
S – M – L – XL – XXL – 3XL – 4XL – 5XL – 6XL
20 | 5 € 22,80

❷ 02.0641 James & Nicholson | JN 641
Popeline Business Bluse langarm
105g/m², 50% Baumwolle, 50% Polyester
Taillierter femininer Schnitt, klassischer Kragen, Manschette am Arm, abgerundeter Saum, Easy Care Ausrüstung, bügelleicht, pflegeleichter Stoff, 60° waschbar
XS – S – M – L – XL – XXL – 3XL
20 | 5 € 22,80

❶ 02.0642
James & Nicholson | JN 642

❷ 02.0641
James & Nicholson | JN 641

❸ 02.0644 James & Nicholson | JN 644
Popeline Business Hemd kurzarm
105g/m², 50% Baumwolle, 50% Polyester
Klassischer leicht taillierter Schnitt, klassischer Kragen, Rückenfalte an der Rückenpasse, abgerundeter Saum, Easy Care Ausrüstung, bügelleicht, pflegeleichter Stoff, 60° waschbar
S – M – L – XL – XXL – 3XL – 4XL – 5XL – 6XL
20 | 5 € 20,90

❹ 02.0643 James & Nicholson | JN 643
Popeline Business Bluse kurzarm
105g/m², 50% Baumwolle, 50% Polyester
Taillierter femininer Schnitt, klassischer Kragen, abgerundeter Saum, Easy Care Ausrüstung, bügelleicht, pflegeleichter Stoff, 60° waschbar
XS – S – M – L – XL – XXL – 3XL
20 | 5 € 20,90

❸ 02.0644
James & Nicholson | JN 644

❹ 02.0643
James & Nicholson | JN 643

❺ 02.0600 James & Nicholson | JN 600
Popeline Promotion Hemd langarm
100g/m², 65% Polyester, 35% Baumwolle
Button-Down-Kragen, Knöpfe Ton-in-Ton, Rückenpasse und Brusttasche, verstellbare Manschetten, leicht abgerundeter Saumabschluss, Easy-Care
S – M – L – XL – XXL – 3XL
20 | 1 € 24,20

❻ 02.0602 James & Nicholson | JN 602
Popeline Promotion Bluse langarm
100g/m², 65% Polyester, 35% Baumwolle
Taillierter Schnitt, Rückenpasse, geschlossene Kragenform, Knöpfe Ton-in-Ton, abgerundeter Saum, Easy-Care
XS – S – M – L – XL – XXL
20 | 1 € 22,60

❺ 02.0600
James & Nicholson | JN 600

❻ 02.0602
James & Nicholson | JN 602

Die angegebenen Preise sind Richtpreise. Konkrete Preise entnehmen Sie bitte der aktuell gültigen Preisliste.

❶ 02.0634
James & Nicholson | JN 634

❷ 02.0633
James & Nicholson | JN 633

❶ 02.0634
James & Nicholson | JN 634
Gepunktetes Hemd langarm
100% Baumwolle
Klassischer Schnitt, bügelleichte Popeline-Qualität mit Easy Care Ausrüstung, Abnäher vorne und hinten, Kragen und Manschetten innen im kontrastfarbigen Streifen Design, abgerundeter Saum, 2-Knopf Manschette, 2 seitliche Rückenfalten
S – M – L – XL – XXL – 3XL
20 5 € 42,50

❷ 02.0633
James & Nicholson | JN 633
Gepunktete Bluse langarm
95% Baumwolle, 5% Elasthan
Leicht tailliert, bügelleichte Popeline-Qualität mit Easy Care Ausrüstung, Abnäher vorne und hinten, Kragen und Manschetten innen im kontrastfarbigen Streifen Design, abgerundeter Saum, 2-Knopf Manschette
XS – S – M – L – XL – XXL
20 5 € 42,50

❸ 02.0632
James & Nicholson | JN 632

❹ 02.0631
James & Nicholson | JN 631

❸ 02.0632
James & Nicholson | JN 632
Gestreiftes Hemd langarm
100% Baumwolle
Klassischer Schnitt, bügelleichte Popeline-Qualität mit Easy Care Ausrüstung, Kragen und Manschetten innen in kontrastfarbigem Punktdesign, abgerundeter Saum, 2-Knopf Manschette, 2 seitliche Rückenfalten
S – M – L – XL – XXL – 3XL
20 5 € 42,50

❹ 02.0631
James & Nicholson | JN 631
Gestreifte Bluse langarm
95% Baumwolle, 5% Elasthan
Leicht tailliert, bügelleichte Popeline-Qualität mit Easy Care Ausrüstung, Abnäher vorne und hinten, Kragen und Manschetten innen in kontrastfarbigem Punktdesign, abgerundeter Saum, 2-Knopf Manschette
XS – S – M – L – XL – XXL
20 5 € 42,50

❺ 02.0618
James & Nicholson | JN 618

❻ 02.0619
James & Nicholson | JN 619

❺ 02.0618
James & Nicholson | JN 618
Popeline Bluse mit Karoeinsätzen
100g/m², 100% Baumwolle
Taillierer Schnitt, Karo-Einsätze an Kragen und Manschette, hochwertige bügelleichte Popeline Qualität mit Easy-Care Finish, abgerundeter Saum
XS – S – M – L – XL – XXL
20 1 € 46,50

❻ 02.0619
James & Nicholson | JN 619
Popeline Hemd mit Karoeinsätzen
100g/m², 100% Baumwolle
Leicht taillierter Schnitt, Karo-Einsätze an Kragen und Manschette, hochwertige bügelleichte Popeline Qualität mit Easy-Care Finish, abgerundeter Saum, Brusttasche, Rückenfalten an Rückenpasse
S – M – L – XL – XXL – 3XL
20 1 € 46,50

Die angegebenen Preise sind Richtpreise. Konkrete Preise entnehmen Sie bitte der aktuell gültigen Preisliste.

❶ 02.0611
James & Nicholson | JN 611

❷ 02.0613
James & Nicholson | JN 613

❶ 02.0611
James & Nicholson | JN 611
Popeline Streifen Hemd langarm
115g/m², 100% bügelleichte Baumwolle
Leicht taillierter Schnitt, aktuelles Streifendesign aus weichem feinen Popeline-Gewebe, Button-Down-Kragen, französische Knopfleiste, doppellagige Schulterpasse mit 2 seitlichen Rückenfalten, 2-Knopf Office-Manschette, Krageninnenband
S – M – L – XL – XXL – 3XL
20 1 € 48,–

❷ 02.0613
James & Nicholson | JN 613
Popeline Karo Hemd langarm
115g/m², 100% bügelleichte Baumwolle
Leicht taillierter Schnitt, aktuelles Karo-Design aus weichem feinem Popeline-Gewebe, New Kent Kragen mit Stäbchen, Krageninnenband, französische Knopfleiste, doppellagige Schulterpasse mit 2 seitlichen Rückenfalten, aufgesetzte Brusttasche, 2-Knopf Office-Manschette
S – M – L – XL – XXL – 3XL
20 1 € 49,–

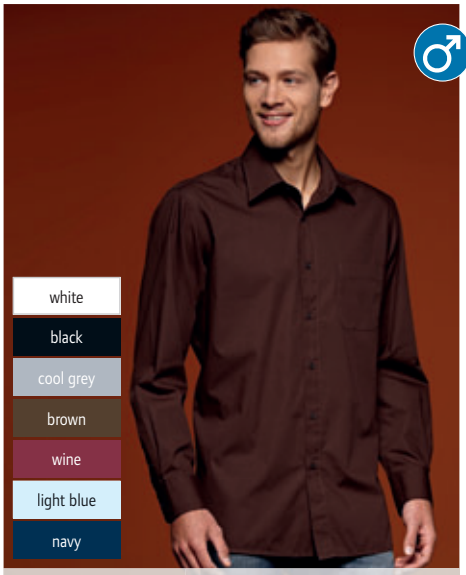

❸ 02.0191
James & Nicholson | JN 191

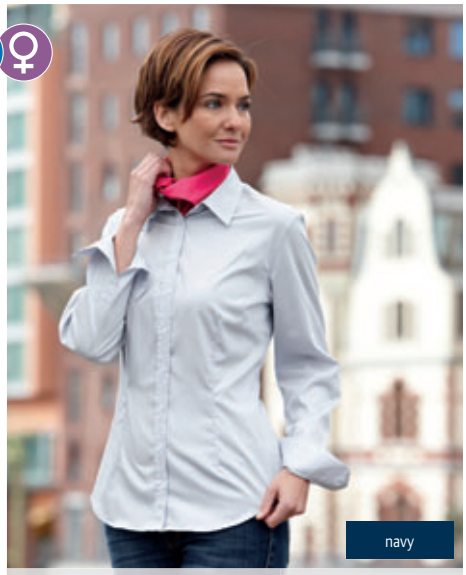

❹ 02.0614
James & Nicholson | JN 614

❸ 02.0191
James & Nicholson | JN 191
Popeline Hemd Classic Fit langarm
105g/m²,, 105g/m², 100% Baumwolle
Leicht taillierter Schnitt, hochwertige Popeline-Qualität mit Easy-Care-Ausrüstung, soft und hautsympathisch, besonders bügelleicht, italienische Knopfleiste, Brusttasche, verstellbare Manschetten
S – M – L – XL – XXL – 3XL
20 5 € 36,50

❹ 02.0614
James & Nicholson | JN 614
Popeline Bluse langarm
105g/m², 100% Baumwolle
Längerer Schnitt, geschlossene Kragenform, abgesteppte Knopfleiste, doppellagige Schulterpasse, feminine Silhouette durch Brust- und Rückenabnäher, runde Saumkante, verlängerte Manschetten, Easy-Care
XS – S – M – L – XL – XXL
20 1 € 37,–

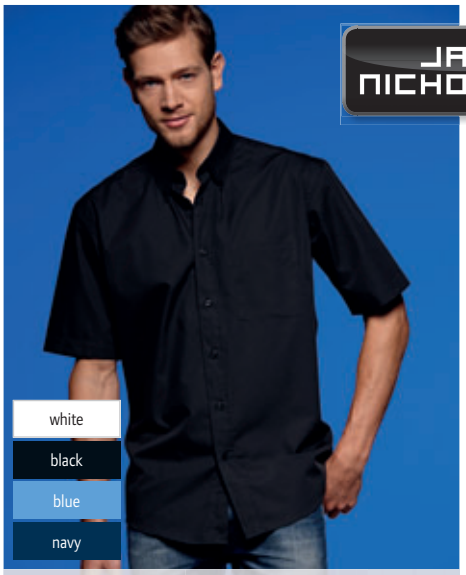

❺ 02.0065
James & Nicholson | JN 65

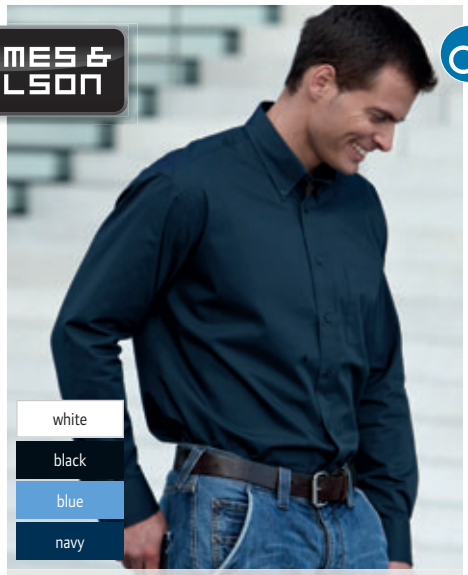

❻ 02.0064
James & Nicholson | JN 64

❼ 02.0066
James & Nicholson | JN 66

Popeline Hemd kurzarm
135g/m², 100% Baumwolle
Button-Down-Kragen, pflegeleichtes Baumwolle-Popeline Gewebe mit Easy-Care-Ausrüstung, Knöpfe Ton-in-Ton, Rückenfalte, aufgesetzte Brusttasche
S – M – L – XL – XXL – 3XL
20 1 € 26,90

Popeline Hemd langarm
135g/m², 100% Baumwolle
Button-Down-Kragen, pflegeleichtes Baumwolle-Popeline Gewebe mit Easy-Care-Ausrüstung, Knöpfe Ton-in-Ton, Rückenfalte, aufgesetzte Brusttasche, verstellbare Manschetten
S – M – L – XL – XXL – 3XL
20 1 € 28,60

Popeline Bluse langarm
135g/m², 100% Baumwolle
Taillierter Schnitt mit Abnähern, pflegeleichtes Baumwolle-Popeline Gewebe mit Easy-Care-Ausrüstung, klassischer Kentkragen, Knöpfe Ton-in-Ton, Rückennaht
S – M – L – XL
20 1 € 27,10

Die angegebenen Preise sind Richtpreise. Konkrete Preise entnehmen Sie bitte der aktuell gültigen Preisliste.

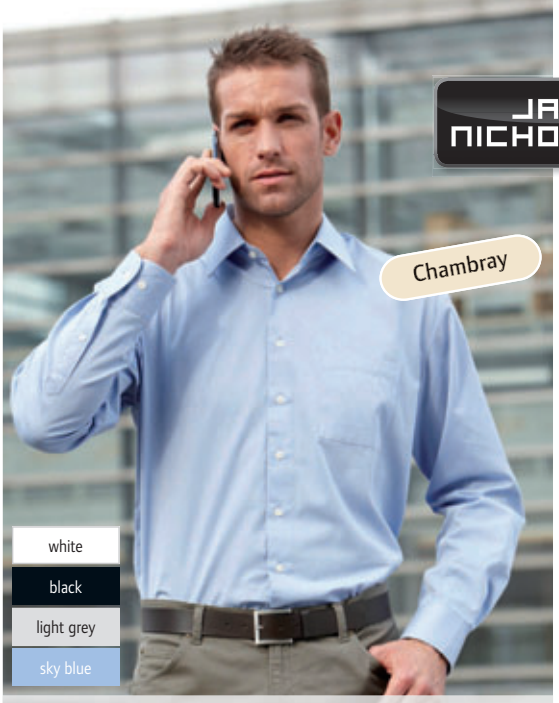

❶ 02.0061
James & Nicholson | JN 61

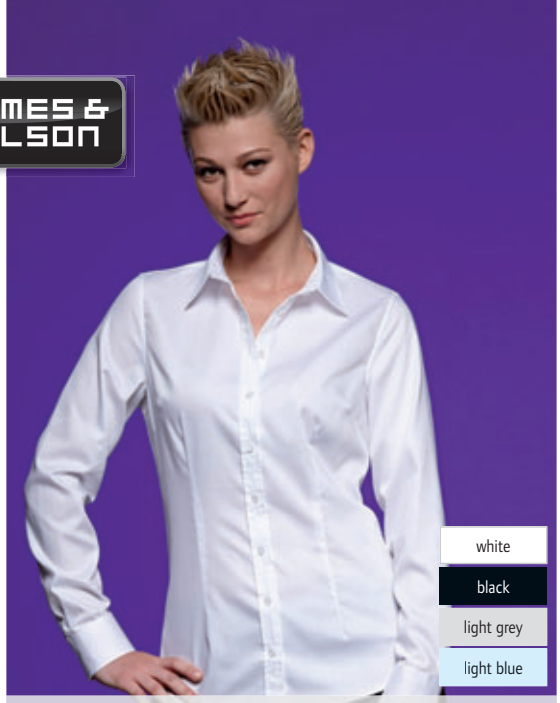

❷ 02.0615
James & Nicholson | JN 615

❶ 02.0061 **James & Nicholson | JN 61**
Chambray Business Hemd langarm
135g/m², 80% Baumwolle, 20% Polyamid
Pflegeleichtes Baumwoll Chambraygewebe, Kentkragen, Knöpfe in Perlmuttoptik, 2 Rückenfalten, aufgesetzte Brusttasche, verstellbare Manschetten
S – M – L – XL – XXL – 3XL
20 1 € 29,–

❷ 02.0615 **James & Nicholson | JN 615**
Twill Bluse langarm
120g/m², 100% bügelfreie Baumwolle
Längerer Schnitt, geschlossene Kragenform, abgesteppte Knopfleiste, doppellagige Schulterpasse, feminine Silhouette durch Brust- und Rückenabnäher, runde Saumkante, 1-Knopf Manschette
XS – S – M – L – XL – XXL
20 1 € 42,–

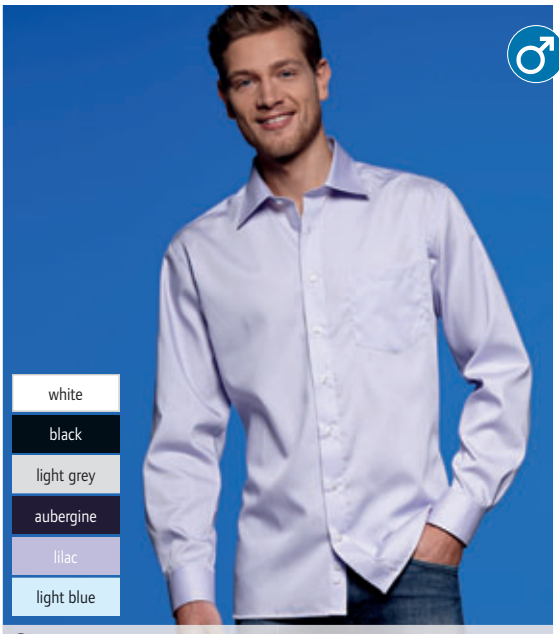

❸ 02.0606
James & Nicholson | JN 606

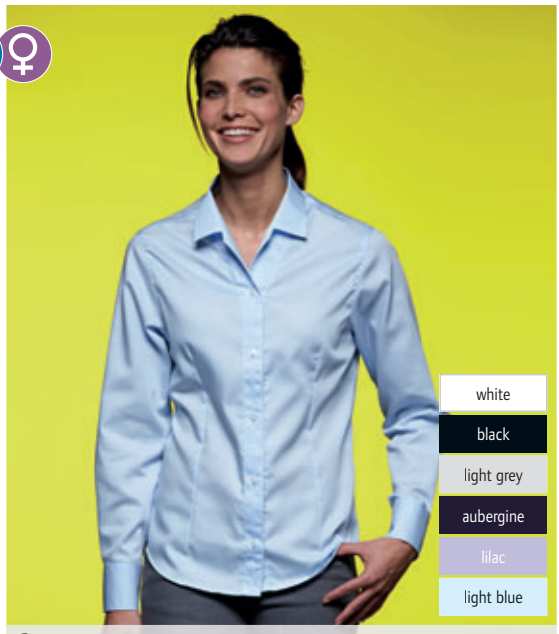

❹ 02.0608
James & Nicholson | JN 608

❸ 02.0606 **James & Nicholson | JN 606**
Business Twill Hemd langarm
120g/m², 100% Baumwolle
Pflegeleichte Twill Qualität, New Kent Kragen, Knöpfe Ton-in-Ton, Rückenpasse und Brusttasche, verstellbare Manschetten
S – M – L – XL – XXL – 3XL
20 1 € 43,50

❹ 02.0608 **James & Nicholson | JN 608**
Business Twill Bluse langarm
120g/m², 100% Baumwolle
Taillierter Schnitt, pflegeleichte Twill Qualität, offene Kragenform, Knöpfe Ton-in-Ton, abgerundeter Saum
XS – S – M – L – XL – XXL
20 1 € 42,50

❺ 02.0607
James & Nicholson | JN 607

❻ 02.0609
James & Nicholson | JN 609

❺ 02.0607 **James & Nicholson | JN 607**
Business Twill Hemd kurzarm
120g/m², 100% Baumwolle
Pflegeleichte Twill Qualität, New Kent Kragen, Knöpfe Ton-in-Ton, Rückenpasse und Brusttasche
S – M – L – XL – XXL – 3XL
20 1 € 41,–

❻ 02.0609 **James & Nicholson | JN 609**
Business Twill Bluse kurzarm
120g/m², 100% Baumwolle
Taillierter Schnitt, pflegeleichte modische Kurzarmbluse, Twill Qualität, offene Kragenform, Knöpfe Ton-in-Ton, abgerundeter Saum
XS – S – M – L – XL – XXL
20 1 € 40,–

Die angegebenen Preise sind Richtpreise. Konkrete Preise entnehmen Sie bitte der aktuell gültigen Preisliste.

❶ 02.0193 James & Nicholson | JN 193
Stretch Hemd Slim-Fit langarm
95g/m², 67% Baumwolle, 30% Polyamid, 3% Elasthan
Figurbetonter Schnitt, feine elastische und hautsympathische Popeline-Qualität mit Easy-Care-Ausrüstung, kleiner weicher Kragen, französische Knopfleiste, verstellbare Manschetten
S – M – L – XL – XXL – 3XL
20 1 € 40,–

❷ 02.0645 James & Nicholson | JN 645
Popeline Bluse Slim Fit
95g/m², 67% Baumwolle, 30% Polyamid, 3% Elasthan
Figurbetonter Schnitt, feine elastische und hautsympathische Popeline-Qualität, kleiner weicher Kragen, Abnäher auf Vorder- und Rückseite, Easy-Care-Ausrüstung, pflegeleicht
XS – S – M – L – XL – XXL
20 5 € 33,50

❶ 02.0193
James & Nicholson | JN 193

❷ 02.0645
James & Nicholson | JN 645

❸ 02.0636 James & Nicholson | JN 636
Hemd „Casual" langarm
100% Baumwolle
Klassischer Schnitt, Kragen, Knopfleiste und Manschetten innen in kontrastfarbigem Design, Kontrastnähte, Ellbogen Patches, Sattelnaht am Rücken, abgerundeter Saum
S – M – L – XL – XXL – 3XL
20 5 € 40,–

❹ 02.0635 James & Nicholson | JN 635
Bluse „Casual" langarm
95% Baumwolle, 5% Elasthan
Leicht tailliert, Abnäher vorne und hinten, Kragen, Knopfleiste und Manschetten innen im kontrastfarbigen Design, Kontrastnähte, Ellbogen Patches, abgerundeter Saum
XS – S – M – L – XL – XXL
20 5 € 40,–

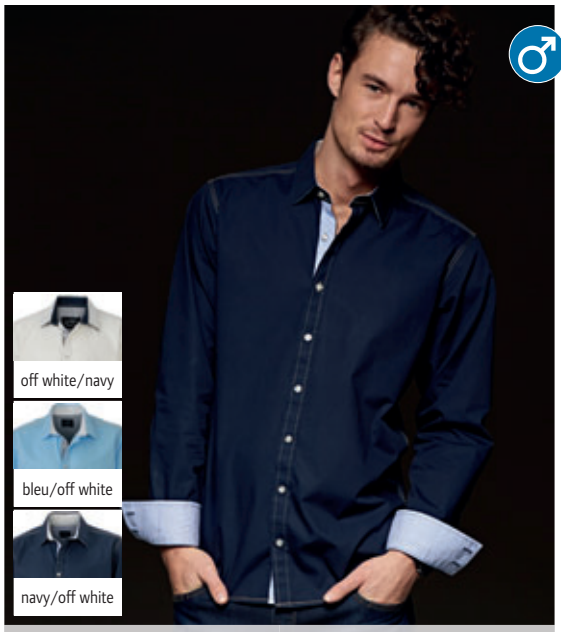

❸ 02.0636
James & Nicholson | JN 636

❹ 02.0635
James & Nicholson | JN 635

❺ 02.0628 James & Nicholson | JN 628
Denim Bluse
100% gekämmte Baumwolle
Markante Steppnähte, Druckknöpfe in Perlmuttoptik, 2 aufgesetzte Brusttaschen, klassische Rückenpasse, abgerundeter Saum
XS – S – M – L – XL – XXL
20 1 € 40,–

❻ 02.0629 James & Nicholson | JN 629
Denim Hemd
100% gekämmte Baumwolle
Markante Steppnähte, 2 aufgesetzte Brusttaschen, klassische Rückenpasse, abgerundeter Saum
S – M – L – XL – XXL – 3XL
20 1 € 40,–

❺ 02.0628
James & Nicholson | JN 628

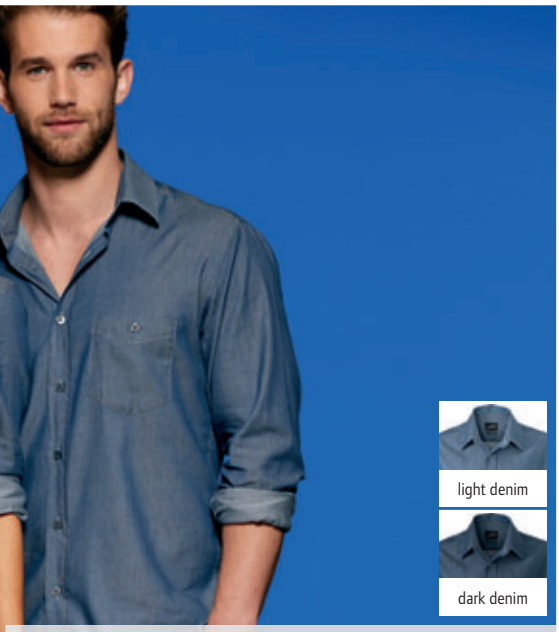

❻ 02.0629
James & Nicholson | JN 629

Die angegebenen Preise sind Richtpreise. Konkrete Preise entnehmen Sie bitte der aktuell gültigen Preisliste.

❶ 20.K789
Kariban | K789

❷ 20.K790
Kariban | K790

❶ 20.K789
Kariban | K789
Herren Chino Hose
100% Baumwolle Twill, enzymgewaschen
Gerader, schmaler Schnitt, YKK Reißverschluss plus Knopf, Bund mit Gürtelschlaufen, 2 Seitentaschen, 1 Tickettasche, 2 paspelierte Gesäßtaschen, französische Größen, bitte Umrechnung entsprechend Maßtabelle, siehe letzte Seite Katalog
(38) – (56) – (40) – (42) – (44) – (46) – (48) – (50) – (52) – (54)
20 1 € 36,50

❷ 20.K790
Kariban | K790
Damen Chino Hose
100% Baumwolle Twill, enzymgewaschen
Gerader, schmaler Schnitt, YKK Reißverschluss plus Knöpfe, Bund mit Gürtelschlaufen, 2 Seitentaschen, 1 Tickettasche, 2 paspelierte Gesäßtaschen, französische Größen, bitte Umrechnung entsprechend Maßtabelle, siehe letzte Seite Katalog
(34) – (36) – (38) – (40) – (42) – (44) – (46) – (48) – (50)
20 1 € 35,50

❸ 20.K519
Kariban | K519

❹ 20.K518
Kariban | K518

❸ 20.K519
Kariban | K519
Denim Hemd langarm
130g/m², 100% Baumwolle
Taillierter Schnitt, Druckknöpfe, 2 Brusttaschen mit Druckknöpfen und Verschlussklappen, Manschetten mit Druckknöpfen, Schulterpassen vorne und hinten
S – M – L – XL – XXL – 3XL
25 1 € 36,50

❹ 20.K518
Kariban | K518
Denim Bluse langarm
130g/m², 100% Baumwolle
Taillierter Schnitt, Druckknöpfe, 2 Brusttaschen mit Druckknöpfen und Verschlussklappen, Manschetten mit Druckknöpfen, Schulterpassen vorne und hinten, abgerundeter Saum
XS – S – M – L – XL – XXL
25 1 € 36,50

❺ 20.K546
Kariban | K546

❻ 20.K547
Kariban | K547

❺ 20.K546
Kariban | K546
Twill Hemd „Nevada II" langarm
155g/m², 100% Baumwolle
Button-Down-Kragen, Ton-in-Ton Knöpfe, Brusttasche links, gerundeter Saum
*S – M – L – XL – XXL – 3XL – 4XL **
** nur in diesen Farben erhältlich*
20 1 € 26,70

❻ 20.K547
Kariban | K547
Twill Hemd „Ariana" kurzarm
140g/m², 100% Baumwolle
Button-Down-Kragen, Ton-in-Ton Knöpfe, Brusttasche links, gerundeter Saum
S – M – L – XL – XXL – 3XL** – 4XL****
** nur in diesen Farben erhältlich*
25 1 € 22,90

Die angegebenen Preise sind Richtpreise. Konkrete Preise entnehmen Sie bitte der aktuell gültigen Preisliste.

KARIBAN

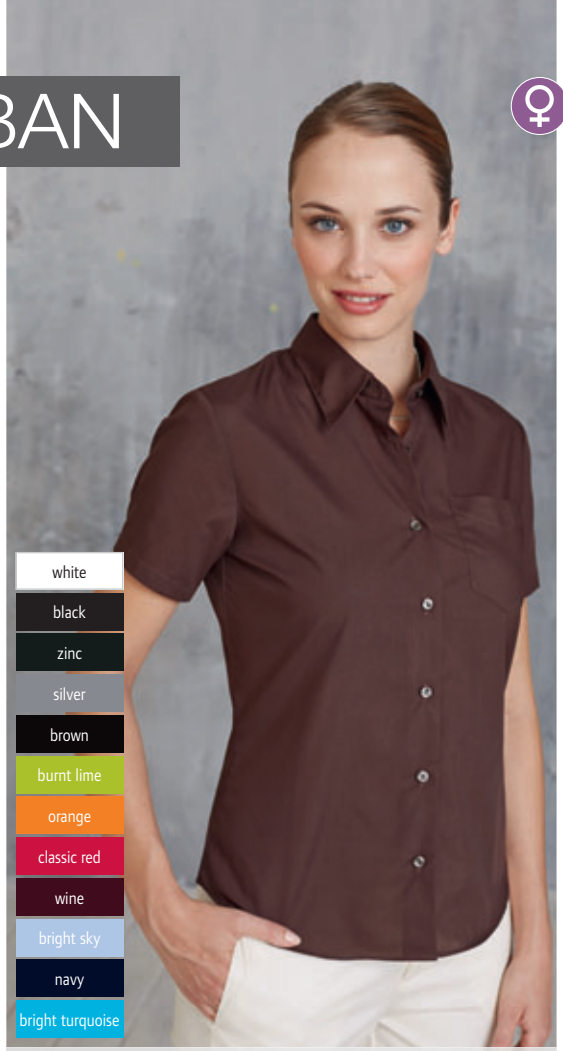

❶ 20.K548
Kariban | K548

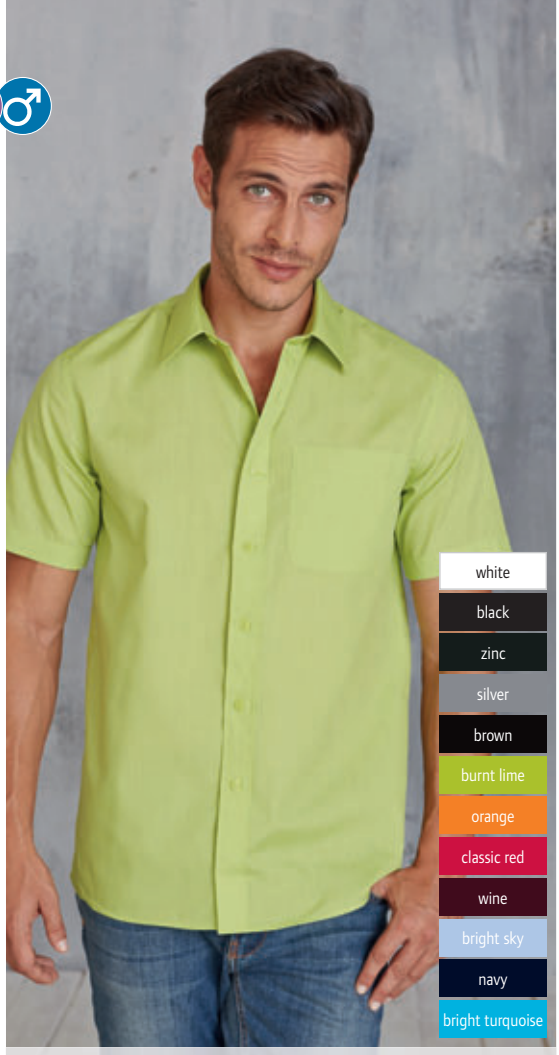

❷ 20.K551
Kariban | K551

❶ 20.K548
Kariban | K548
Bluse „Judith“ kurzarm
110g/m², 65% Polyester, 35% Baumwolle
Pflegeleichter Stoff, klassischer knopfloser Kragen, Ton-in-Ton Knöpfe, Brusttasche links, 1 Ersatzknopf, abgerundeter Saum
XS – S – M – L – XL – XXL – 3XL – 4XL
12 1 € 20,60

❷ 20.K551
Kariban | K551
Hemd „Ace“ kurzarm
110g/m², 100g/m², 65% Polyester, 35% Baumwolle
Stäbchenverstärkter Kragen, Brusttasche, Ton-in-Ton Knöpfe, Rückenpasse mit 2 seitlich gelegten Falten, abgerundeter Saum, 1 Ersatzknopf
S – M – L – XL – XXL – 3XL – 4XL – 5XL – 6XL
12 1 € 20,60

❹ 20.K549
Kariban | K549

❸ 20.K545
Kariban | K545

❸ 20.K549
Kariban | K549
Bluse „Jessica“ langarm
110g/m², 65% Polyester, 35% Baumwolle
Pflegeleichter Stoff, klassischer knopfloser Kragen, farblich abgestimmte Knöpfe, Brusttasche links, abgerundete Manschette mit 2 Knöpfen, 1 Ersatzknopf, abgerundeter Saum
XS – S – M – L – XL – XXL – 3XL – 4XL
12 1 € 21,–

❹ 20.K545
Kariban | K545
Hemd „Jofrey“ langarm
110g/m², 65% Polyester, 35% Baumwolle
Stäbchenverstärkter Kragen, Brusttasche, Ton-in-Ton Knöpfe, abgeschrägte Manschette, Rückenpasse mit 2 seitlich gelegten Falten, abgerundeter Saum, 2 Ersatzknöpfe
S – M – L – XL – XXL – 3XL – 4XL – 5XL – 6XL
12 1 € 22,90

Die angegebenen Preise sind Richtpreise. Konkrete Preise entnehmen Sie bitte der aktuell gültigen Preisliste.

sapphire
turquoise
royal
light blue
mid blue
navy
lilac
purple
rich violet
aubergine
hot pink
pink
burgundy
red
strawberry red
orange
sunflower
white*
lime
bottle
emerald
aqua
natural
khaki
mocha
brown
black*
steel
dark grey
silver

❶ 39.0200
Premier | PR200

❷ 39.0300
Premier | PR300

❸ 39.0302
Premier | PR302

❹ 39.0202
Premier | PR202

PREMIER®

❶ 39.0200 Premier | PR200

Popeline Hemd langarm
105g/m², 65% Polyester, 35% Baumwolle
Klassischer Schnitt, verstärkter Kragen, Brusttasche links, Manschette mit Knöpfen, auch für Manschettenknöpfe geeignet, bügelleicht, OEKO-TEX® Standard 100
*37. – 38. – 39.5 – 41. – 42. – 43. – 44.5 – 46. – 48. – 53.**
** nur in diesen Farben erhältlich*
36 6 € 20,90

❷ 39.0300 Premier | PR300

Popeline Bluse langarm
105g/m², 65% Polyester, 35% Baumwolle
Klassischer Schnitt, verstärkter Kragen, ohne Brusttasche, bügelleicht, OEKO-TEX® Standard 100
6_2XS – 8_XS – 10_S – 12_M – 14_L – 16_XL – 18_XXL – 20_3XL – 22_4XL – 24_5XL
36 6 € 20,20

❸ 39.0302 Premier | PR302

Popeline Bluse kurzarm
105g/m², 65% Polyester, 35% Baumwolle
Taillierte Form, femininer Kragen, gerundeter Saum, Abnäher vorne und hinten, ohne Brusttasche, perlmuttfarbene Knöpfe, bügelleicht, OEKO-TEX® Standard 100
6_2XS – 8_XS – 10_S – 12_M – 14_L – 16_XL – 18_XXL – 20_3XL – 22_4XL – 24_5XL
36 6 € 18,80

❹ 39.0202 Premier | PR202

Popeline Hemd kurzarm
105g/m², 65% Polyester, 35% Baumwolle
Klassischer Schnitt, verstärkter Kragen, Brusttasche links, bügelleicht, OEKO-TEX® Standard 100
*37. – 38. – 39.5 – 41. – 42. – 43. – 44.5 – 46. – 48. – 53.**
** nur in diesen Farben erhältlich*
36 6 € 20,20

❺ 39.0715 Premier | PR715

Schulterklappen 2er Pack
100% Polyester, gewebt
Passend zu Art. 39.0212, 39.0312, 39.0210, Klettverschluss, Veredelungsfläche 9x5cm, OEKO-TEX® Standard 100, 2er Pack
onesize
100 10 € 9,70

❻ 39.0212 Premier | PR212

Piloten Hemd kurzarm
105g/m², 65% Polyester, 35% Baumwolle
Klassischer Schnitt, verstärkter Kragen, passende Schulterklappen Art. 39.0715, 2 Brusttaschen mit Patte und 1 Stifttasche, bügelleicht, OEKO-TEX® Standard 100
37. – 38. – 39.5 – 41. – 42. – 43. – 44.5 – 46. – 48.
36 6 € 17,70

❼ 39.0312 Premier | PR312

Piloten Bluse kurzarm
Taillierter Schnitt
8_XS – 10_S – 12_M – 14_L – 16_XL – 18_XXL – 20_3XL – 22_4XL – 24_5XL
36 6 € 18,20

❽ 39.0210 Premier | PR210

Piloten Hemd langarm
Klassischer Schnitt
37. – 38. – 39.5 – 41. – 42. – 43. – 44.5 – 46. – 48.
36 6 € 19,05

❺ 39.0715
Premier | PR715

❻ 39.0212
Premier | PR212

❼ 39.0312
Premier | PR312

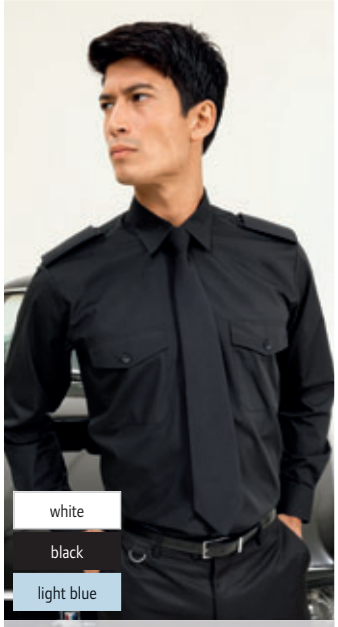

❽ 39.0210
Premier | PR210

Die angegebenen Preise sind Richtpreise. Konkrete Preise entnehmen Sie bitte der aktuell gültigen Preisliste.

RUSSELL COLLECTION

❶ 11.934M
Russell | 934M
Popeline Hemd langarm
115g/m², 65% Polyester, 35% Baumwolle-Popeline
Klassischer Schnitt, stäbchenverstärkter klassischer Kragen, mit 2 Knöpfen verstellbare Manschetten, dazu 1 Knopf auf dem Manschettenaufschlag, Brusttasche links, gerade geschnittener Saum, pflegeleicht, Ersatzknöpfe, trocknergeeignet, 50° waschbar
S – M – L – XL – XXL – 3XL – 4XL
12 1 € 26,–

❷ 11.934F
Russell | 934F
Popeline Bluse langarm
115g/m², 65% Polyester, 35% Baumwolle-Popeline
Klassischer Schnitt, klassischer Kragen mit 1 Knopf, abgerundete, mit 2 Knöpfen verstellbare Manschetten, Brusttasche links, abgerundeter Bund, pflegeleicht, Ersatzknöpfe, trocknergeeignet, 50° waschbar
XS – S – M – L – XL – XXL – 3XL – 4XL
12 1 € 25,20

❶ 11.934M
Russell | 934M
Classic POPLIN MIX

❷ 11.934F
Russell | 934F
Classic POPLIN MIX

RUSSELL COLLECTION

❸ 11.935M
Russell | 935M
Popeline Hemd kurzarm
115g/m², 65% Polyester, 35% Baumwolle-Popeline
Klassischer Schnitt, stäbchenverstärkter klassischer Kragen, Brusttasche links, gerade geschnittener Saum, pflegeleicht, Ersatzknöpfe, trocknergeeignet, 50° waschbar
S – M – L – XL – XXL – 3XL – 4XL
12 1 € 23,40

❹ 11.935F
Russell | 935F
Popeline Bluse kurzarm
115g/m², 65% Polyester, 35% Baumwolle-Popeline
Klassischer Schnitt, pflegeleicht, klassischer Kragen, Brusttasche links, abgerundeter Bund, Ersatzknöpfe, trocknergeeignet, 50° waschbar
XS – S – M – L – XL – XXL – 3XL – 4XL
12 1 € 22,70

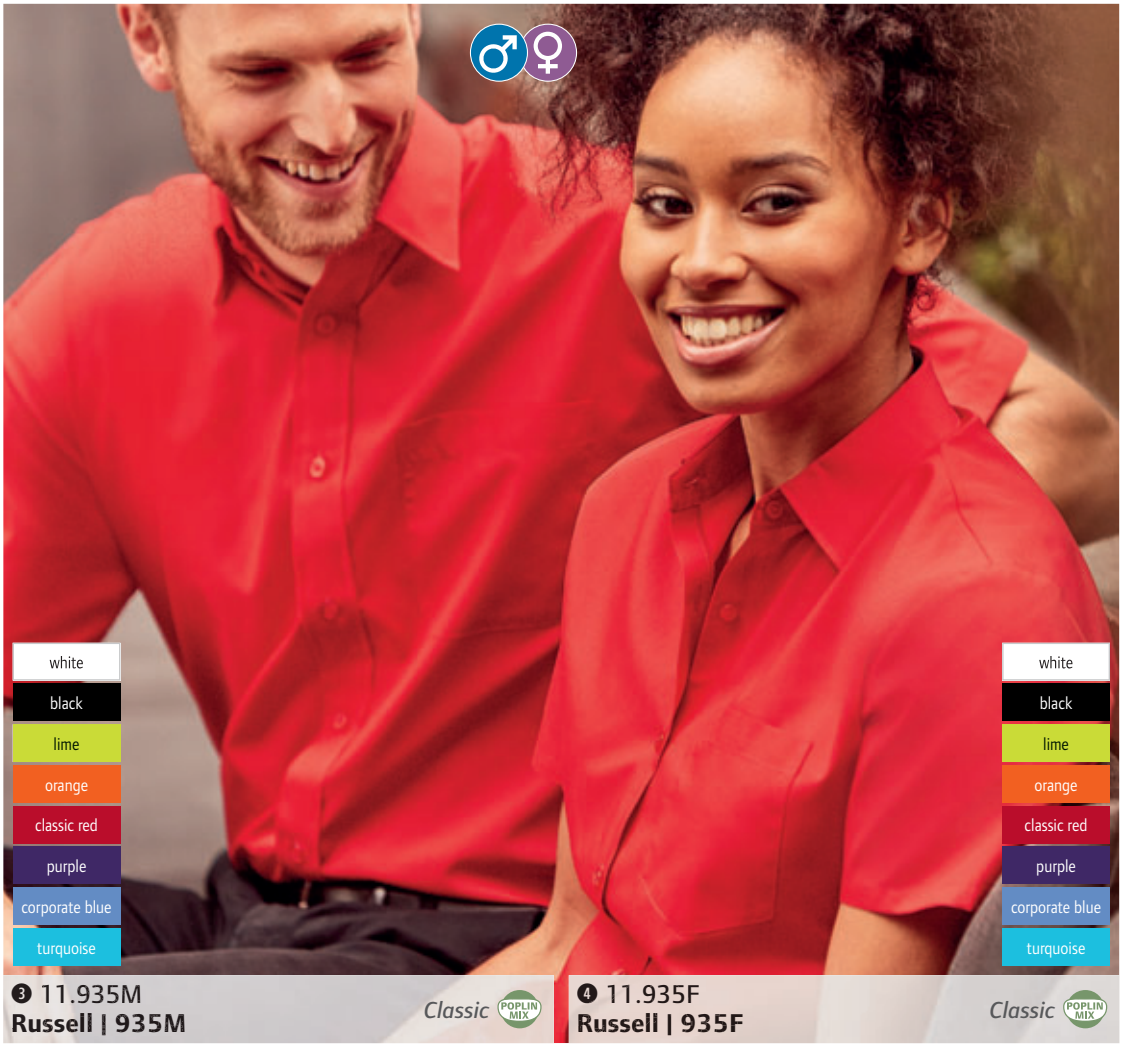

❸ 11.935M
Russell | 935M
Classic POPLIN MIX

❹ 11.935F
Russell | 935F
Classic POPLIN MIX

Die angegebenen Preise sind Richtpreise. Konkrete Preise entnehmen Sie bitte der aktuell gültigen Preisliste.

❶ 11.960M
Russell | 960M
Fitted

❷ 11.960F
Russell | 960F
Fitted

RUSSELL COLLECTION SINCE 1902

❶ 11.960M **Russell | 960M**

Ultimate Stretch Hemd langarm
130g/m², 75% Baumwolle, 25% Elastomultiester Faser Lycra® T400
Figurbetonter Schnitt, halber Cutaway Kragen, kurze Kragenform, schmale Knopfleiste, eckige Manschetten, Option für Manschettenknöpfe, Abnäher hinten, strapazierfähiger Stoff, ausgezeichnete Formbewahrung für anhaltenden Sitz, feuchtigkeitsableitend für kühlen Komfort, länger geschnitten
S – M – L – XL – XXL – 3XL – 4XL
12 1 € 39,–

❷ 11.960F **Russell | 960F**

Ultimate Stretch Bluse langarm
130g/m², 75% Baumwolle, 25% Elastomultiester Faser Lycra® T400
Figurbetonter Schnitt, schlichter moderner Kragen, verdeckte Knopfleiste, Cocktail Manschetten, Abnäher hinten, strapazierfähiger Stoff, ausgezeichnete Formbewahrung für anhaltenden Sitz, feuchtigkeitsableitend für kühlen Komfort, länger geschnitten
XS – S – M – L – XL – XXL – 3XL – 4XL
12 1 € 38,–

❸ 11.962M
Russell | 962M
Tailored

❹ 11.962F
Russell | 962F
Fitted

RUSSELL COLLECTION SINCE 1902

❸ 11.962M **Russell | 962M**

Herringbone Hemd langarm
130g/m², 84% Baumwolle, 16% Polyester
Taillierter Schnitt, halber Cutaway Kragen, kurze Kragenform, schmale Knopfleiste, abgerundete Manschetten, Option für Manschettenknöpfe, undurchsichtig, länger geschnitten
S – M – L – XL – XXL – 3XL – 4XL
12 1 € 34,–

❹ 11.962F **Russell | 962F**

Herringbone Bluse langarm
130g/m², 84% Baumwolle, 16% Polyester
Figurbetonter Schnitt, schlichter moderner Kragen, schmale Knopfleiste, stilvolle schmale Manschetten mit verlängertem Umschlag, Abnäher an Brust sowie vorne und hinten am Saum, undurchsichtig, länger geschnitten
XS – S – M – L – XL – XXL – 3XL – 4XL
12 1 € 33,–

❺ 11.946F
Russell | 946F
Fitted

❻ 11.946M
Russell | 946M
Fitted

❺ 11.946F **Russell | 946F**

Stretch Bluse 3/4 Arm
140g/m², 97% Baumwolle, 3% Elasthan-Popeline
Figurbetonter Schnitt, pflegeleicht, klassischer Kragen mit 1 Knopf, Abnäher am Rücken und an der Vorderseite für feminine Form, geschlitzte Ärmel, ohne Brusttasche, abgerundeter Saum, Ersatzknöpfe, trocknergeeignet, 40° waschbar
XS – S – M – L – XL – XXL
12 1 € 32,–

❻ 11.946M **Russell | 946M**

Stretch Hemd langarm
140g/m², 97% Baumwolle, 3% Elasthan-Popeline
Figurbetonter Schnitt, pflegeleicht, eleganter halb ausgestellter Kragen mit 1 Knopf, Manschetten mit 2 Knöpfen, dazu 1 Knopf auf dem Manschettenaufschlag, ohne Brusttasche, abgerundeter Saum, Ersatzknöpfe, trocknergeeignet, 40° waschbar
S – M – L – XL – XXL – 3XL – 4XL
12 1 € 33,–

Die angegebenen Preise sind Richtpreise. Konkrete Preise entnehmen Sie bitte der aktuell gültigen Preisliste.

RUSSELL COLLECTION SINCE 1902

❶ 11.961M **Russell | 961M**
Ultimate Stretch Hemd kurzarm
130g/m², 75% Baumwolle, 25% Elastomultiester Faser Lycra® T400
Figurbetonter Schnitt, halber Cutaway Kragen, kurze Kragenform, schmale Knopfleiste, Abnäher hinten, strapazierfähiger Stoff, ausgezeichnete Formbewahrung für anhaltenden Sitz, feuchtigkeitsableitend für kühlen Komfort, länger geschnitten
S – M – L – XL – XXL – 3XL – 4XL
12 1 € 36,50

❷ 11.961F **Russell | 961F**
Ultimate Stretch Bluse kurzarm
130g/m², 75% Baumwolle, 25% Elastomultiester Faser Lycra® T400
Figurbetonter Schnitt, schlichter moderner Kragen, verdeckte Knopfleiste, Abnäher hinten, strapazierfähiger Stoff, ausgezeichnete Formbewahrung für anhaltenden Sitz, feuchtigkeitsableitend für kühlen Komfort, länger geschnitten
XS – S – M – L – XL – XXL – 3XL – 4XL
12 1 € 35,50

❶ 11.961M **Russell | 961M** *Fitted*

❷ 11.961F **Russell | 961F** *Fitted*

❸ 11.963M **Russell | 963M**
Herringbone Hemd kurzarm
130g/m², 84% Baumwolle, 16% Polyester
Taillierter Schnitt, halber Cutaway Kragen, kurze Kragenform, schmale Knopfleiste, undurchsichtig, länger geschnitten
S – M – L – XL – XXL – 3XL – 4XL
12 1 € 31,–

❹ 11.963F **Russell | 963F**
Herringbone Bluse kurzarm
130g/m², 84% Baumwolle, 16% Polyester
Figurbetonter Schnitt, schlichter moderner Kragen, schmale Knopfleiste, Abnäher an Brust sowie vorne und hinten am Saum, undurchsichtig, länger geschnitten
XS – S – M – L – XL – XXL – 3XL – 4XL
12 1 € 30,50

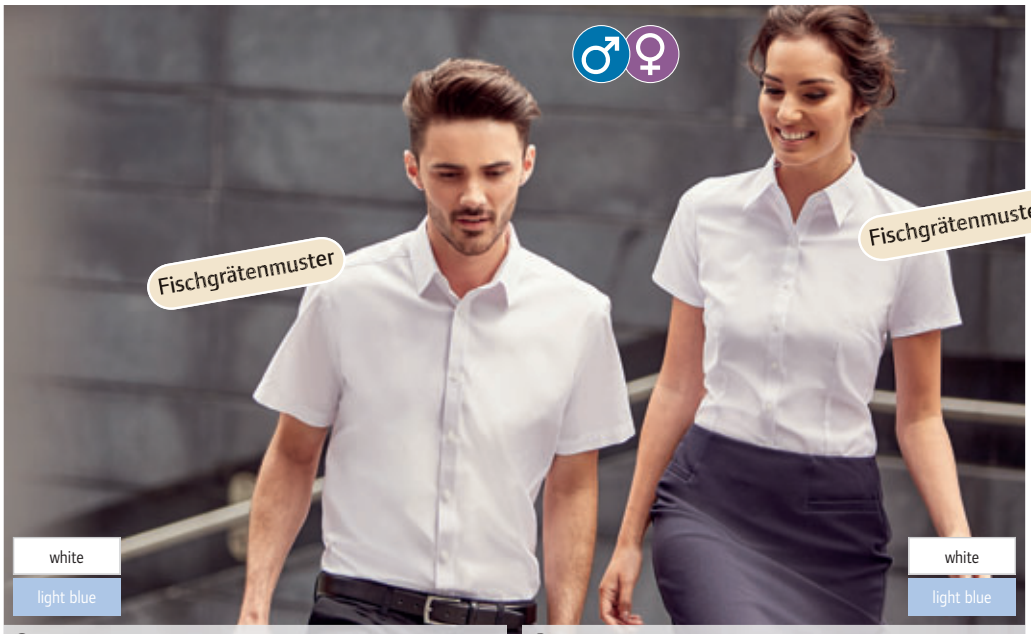

❸ 11.963M **Russell | 963M** *Tailored*

❹ 11.963F **Russell | 963F** *Fitted*

❺ 11.947M **Russell | 947M**
Stretch Hemd kurzarm
140g/m², 97% Baumwolle, 3% Elasthan-Popeline
Figurbetonter Schnitt, pflegeleicht, eleganter halb ausgestellter Kragen mit einem Knopf mit Perlmuttschimmer, ohne Brusttasche, abgerundeter Saum, Ersatzknöpfe, trocknergeeignet, 40° waschbar
S – M – L – XL – XXL – 3XL – 4XL
12 1 € 30,50

❻ 11.947F **Russell | 947F**
Stretch Bluse kurzarm
140g/m², 97% Baumwolle, 3% Elasthan-Popeline
Figurbetonter Schnitt, pflegeleicht, klassischer Kragen mit 1 Knopf, Abnäher am Rücken und an der Vorderseite für feminine Form, angeschnittene kurze Ärmel, ohne Brusttasche, abgerundeter Saum, Ersatzknöpfe, trocknergeeignet, 40° waschbar
XS – S – M – L – XL – XXL
12 1 € 29,60

❺ 11.947M **Russell | 947M** *Fitted* POPLIN BW

❻ 11.947F **Russell | 947F** *Fitted* POPLIN BW

Die angegebenen Preise sind Richtpreise. Konkrete Preise entnehmen Sie bitte der aktuell gültigen Preisliste.

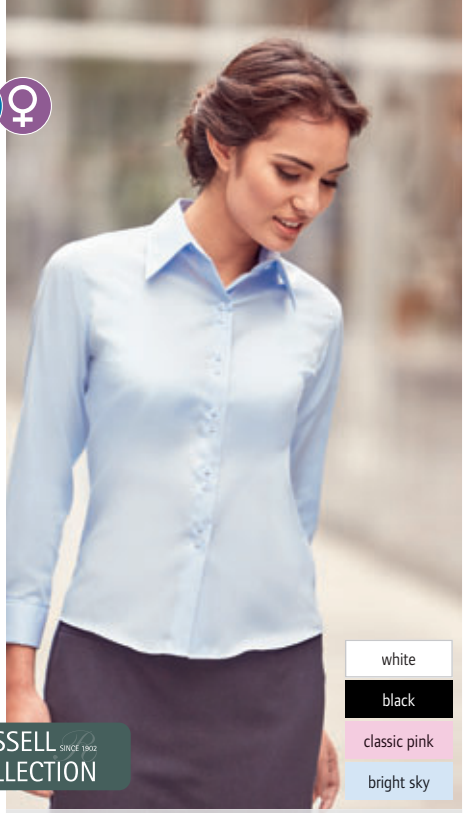

❶ 11.956M
Russell | 956M
Classic TWILL

Bügelfreies Hemd langarm
120g/m², 100% Baumwoll-Micro-Twill
Klassischer Schnitt, absolut bügelfrei, innovativer Stoff, der das Hemd den ganzen Tag frisch und in Form hält, halb ausgestellter Button-Down-Kragen, Brusttasche links, abgeschrägte Manschetten, mit Manschettenknöpfen tragbar, rückwärtige Schulterpasse mit Kellerfalte, Ersatzknöpfe, trocknergeeignet, 40° waschbar
S – M – L – XL – XXL – 3XL – 4XL
12 1 € 47,–

❷ 11.956F
Russell | 956F
Tailored TWILL

Bügelfreie Bluse langarm
120g/m², 100% Baumwoll-Micro-Twill
Taillierter Schnitt, absolut bügelfrei, innovativer Stoff der die Bluse den ganzen Tag frisch und in Form hält, großzügig geschnittener Kragen mit langen Spitzen, modischer Doppelknopf-Verschluss, ausgestellte Ärmel mit Manschetten und Knopf, Ersatzknöpfe, trocknergeeignet, 40° waschbar
XS – S – M – L – XL – XXL – 3XL – 4XL
12 1 € 45,50

❸ 11.958M
Russell | 958M
Tailored TWILL

Bügelfreies Hemd langarm
120g/m², 100% Baumwoll-Micro-Twill
Taillierter Schnitt, absolut bügelfrei, innovativer Stoff der das Hemd den ganzen Tag frisch und in Form hält, halb ausgestellter stäbchenverstärkter Kragen, abgeschrägte Manschetten, wahlweise mit Manschettenknöpfen tragbar, abgerundeter Saum, ohne Brusttasche, Ersatzknöpfe, trocknergeeignet, 40° waschbar
S – M – L – XL – XXL – 3XL – 4XL
12 1 € 46,–

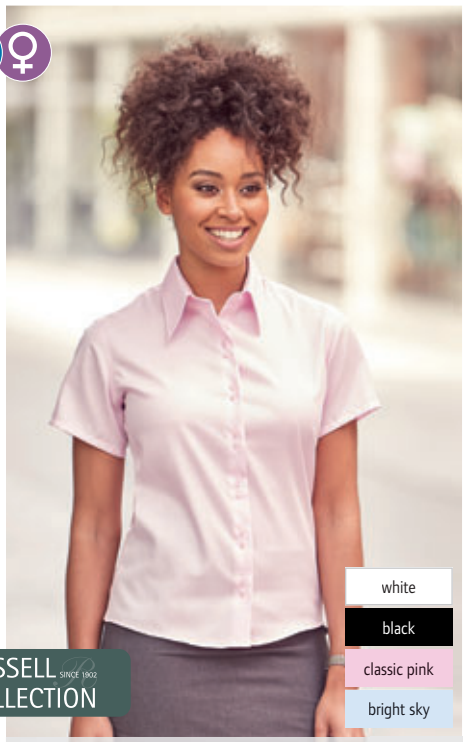

❹ 11.957M
Russell | 957M
Classic TWILL

Bügelfreies Hemd kurzarm
120g/m², 100% Baumwoll-Micro-Twill
Klassischer Schnitt, absolut bügelfrei, innovativer Stoff der das Hemd den ganzen Tag frisch und in Form hält, halb ausgestellter Button-Down-Kragen, Brusttasche links, doppelt umgelegter Ärmelsaum, rückwärtige Schulterpasse mit zwei an den Seiten eingelegten Falten, abgerundeter Saum, Ersatzknöpfe, trocknergeeignet, 40° waschbar
S – M – L – XL – XXL – 3XL – 4XL
12 1 € 43,–

❺ 11.957F
Russell | 957F
Tailored TWILL

Bügelfreie Bluse kurzarm
120g/m², 100% Baumwoll-Micro-Twill
Taillierter Schnitt, absolut bügelfrei, innovativer Stoff der die Bluse den ganzen Tag frisch und in Form hält, großzügig geschnittener Kragen mit langen Spitzen, modischer Doppelknopf-Verschluss, abgerundeter Saum, Ersatzknöpfe, trocknergeeignet, 40° waschbar
XS – S – M – L – XL – XXL – 3XL – 4XL
12 1 € 42,–

❻ 11.959M
Russell | 959M
Tailored TWILL

Bügelfreies Hemd kurzarm
120g/m², 100% Baumwoll-Micro-Twill
Taillierter Schnitt, absolut bügelfrei, innovativer Stoff der das Hemd den ganzen Tag frisch und in Form hält halb ausgestellter stäbchenverstärkter Kragen, doppelt umgelegter Ärmelsaum, abgerundeter Saum, ohne Brusttasche, Ersatzknöpfe, trocknergeeignet, 40° waschbar
S – M – L – XL – XXL – 3XL – 4XL
12 1 € 40,50

Die angegebenen Preise sind Richtpreise. Konkrete Preise entnehmen Sie bitte der aktuell gültigen Preisliste.

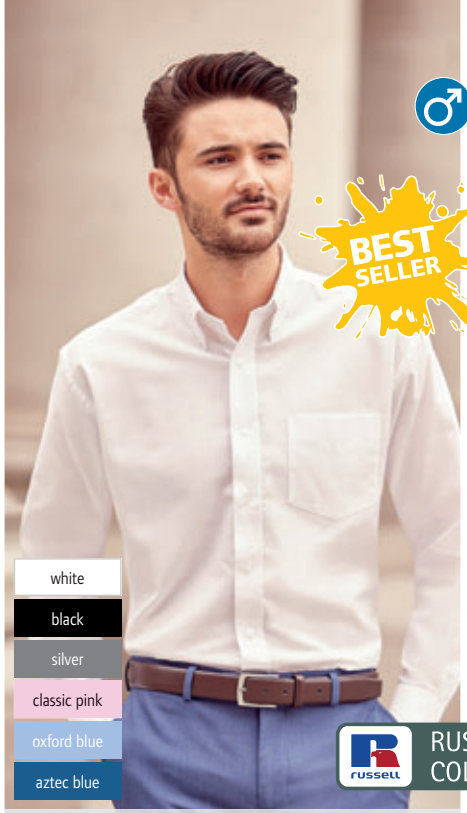

❶ 11.932M
Russell | 932M
Classic OXFORD

Oxford Hemd langarm
135g/m², 70% Baumwolle, 30% Polyester Oxford
Klassischer Schnitt, pflegeleicht, Button-Down-Kragen, rückwärtige Schulterpasse mit 2 an den Seiten eingelegten Falten, mit 2 Knöpfen verstellbare Manschetten, dazu 1 Knopf auf dem Manschettenaufschlag, V-förmig zulaufende Tasche auf linker Brust, Ersatzknöpfe, trocknergeeignet, 40° waschbar
S – M – L – XL – XXL – 3XL – 4XL – 5XL – 6XL
12 1 € 28,60

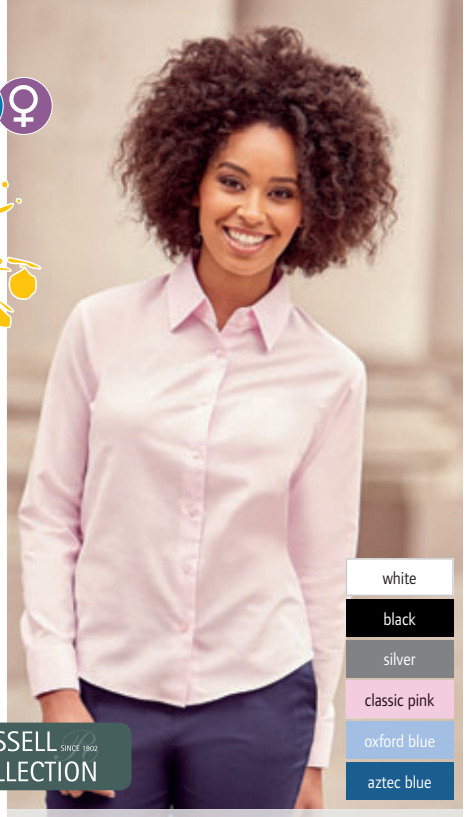

❷ 11.932F
Russell | 932F
Tailored OXFORD

Oxford Bluse langarm
135g/m², 70% Baumwolle, 30% Polyester Oxford
Taillierter Schnitt, pflegeleicht, klassischer Blusenkragen, Abnäher auf Brusthöhe und im Rücken für perfekte Passform, abgerundete, mit 2 Knöpfen verstellbare Manschetten, abgerundeter Bund, Ersatzknöpfe, trocknergeeignet, 40° waschbar
XS – S – M – L – XL – XXL – 3XL – 4XL – 5XL – 6XL
12 1 € 27,80

❸ 11.922M
Russell | 922M
Tailored OXFORD

Oxford Hemd langarm
135g/m², 70% Baumwolle, 30% Polyester Oxford
Taillierter Schnitt, stäbchenverstärkter halb ausgestellter Kragen, schicke abgerundete mit zwei Knöpfen verstellbare Manschetten, wahlweise mit Manschettenknöpfen tragbar, abgerundeter Saum, ohne Brusttasche, Ersatzknöpfe, pflegeleicht, trocknergeeignet, 40° waschbar
S – M – L – XL – XXL – 3XL – 4XL
12 1 € 28,60

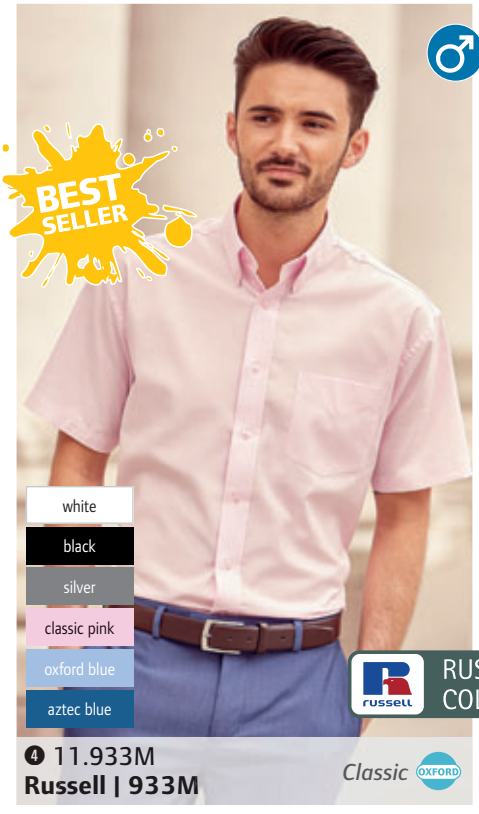

❹ 11.933M
Russell | 933M
Classic OXFORD

Oxford Hemd kurzarm
135g/m², 70% Baumwolle, 30% Polyester Oxford
Klassischer Schnitt, pflegeleicht, Button-Down-Kragen, rückwärtige Schulterpasse mit 2 an den Seiten eingelegten Falten, V-förmig zulaufende Tasche auf linker Brust, abgerundeter Bund, Ersatzknöpfe, trocknergeeignet, 40° waschbar
S – M – L – XL – XXL – 3XL – 4XL – 5XL – 6XL
12 1 € 26,–

❺ 11.933F
Russell | 933F
Tailored OXFORD

Oxford Bluse kurzarm
135g/m², 70% Baumwolle, 30% Polyester Oxford
Taillierter Schnitt, pflegeleicht, klassischer Blusenkragen, Abnäher auf Brusthöhe und im Rücken für perfekte Passform, abgerundeter Bund, Ersatzknöpfe, trocknergeeignet, 40° waschbar
XS – S – M – L – XL – XXL – 3XL – 4XL – 5XL – 6XL
12 1 € 25,20

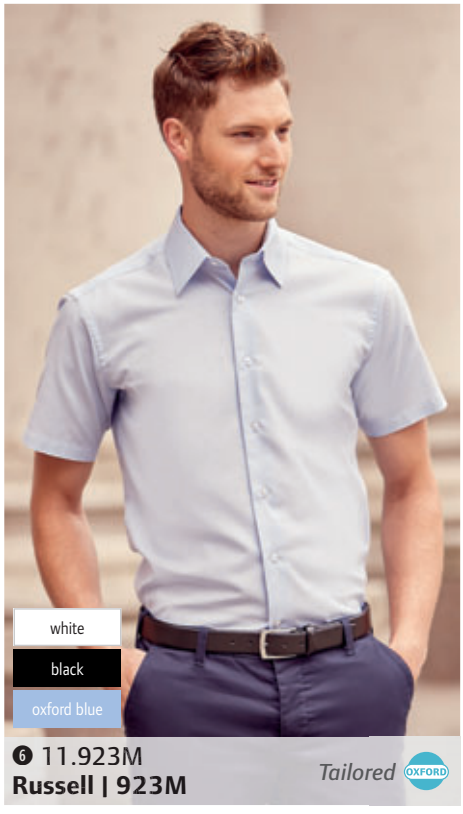

❻ 11.923M
Russell | 923M
Tailored OXFORD

Oxford Hemd kurzarm
135g/m², 70% Baumwolle, 30% Polyester Oxford
Taillierter Schnitt, stäbchenverstärkter halb ausgestellter Kragen, doppelt umgelegter Ärmelsaum, abgerundeter Saum, ohne Brusttasche, Ersatzknöpfe, pflegeleicht, trocknergeeignet, 40° waschbar
S – M – L – XL – XXL – 3XL – 4XL
12 1 € 26,–

Die angegebenen Preise sind Richtpreise. Konkrete Preise entnehmen Sie bitte der aktuell gültigen Preisliste.

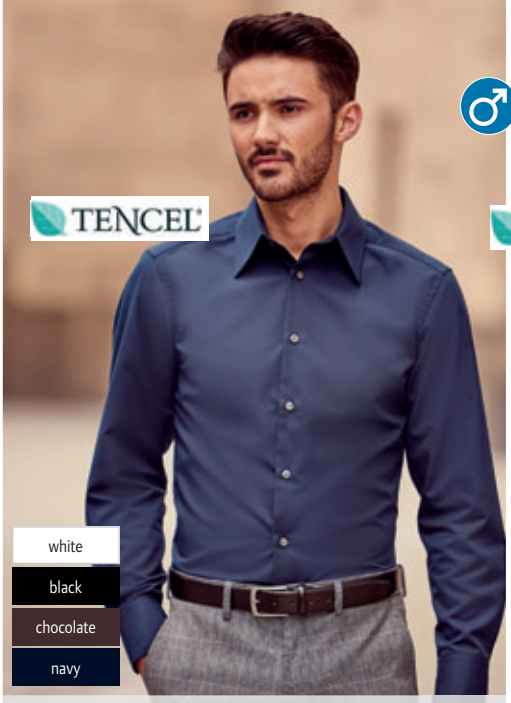

❶ 11.954M
Russell | 954M
Fitted TWILL

❷ 11.954F
Russell | 954F
Fitted TWILL

❶ 11.954M **Russell | 954M**
Körperbetontes Tencel® Hemd langarm
136g/m², 54% Baumwolle, 46% Tencel® Lyocell Twill
Figurbetonter Schnitt, stäbchenverstärkter halb ausgestellter Kragen mit 2 Knöpfen, Satinband in kräftigem Rosa entlang der Kragennaht (bei weißen Hemden weißes Band), eingenähte Falte auf der Rückseite des Ärmels, Manschetten mit 2 Knöpfen, Ersatzknöpfe, trocknergeeignet, 40° waschbar
S – M – L – XL – XXL – 3XL – 4XL
12 1 € 47,–

❷ 11.954F **Russell | 954F**
Tencel® Bluse 3/4 Arm
136g/m², 54% Baumwolle, 46% Tencel® Lyocell Twill
Figurbetonter Schnitt, großzügig geschnittener Kragen mit langen Spitzen, Satinband in kräftigem Rosa entlang der Kragennaht (bei weißen Hemden weißes Band), eckige breite Manschetten mit Seitenschlitzen für optimale Beweglichkeit, Ersatzknöpfe, trocknergeeignet, 40° waschbar
XS – S – M – L – XL – XXL
12 1 € 45,50

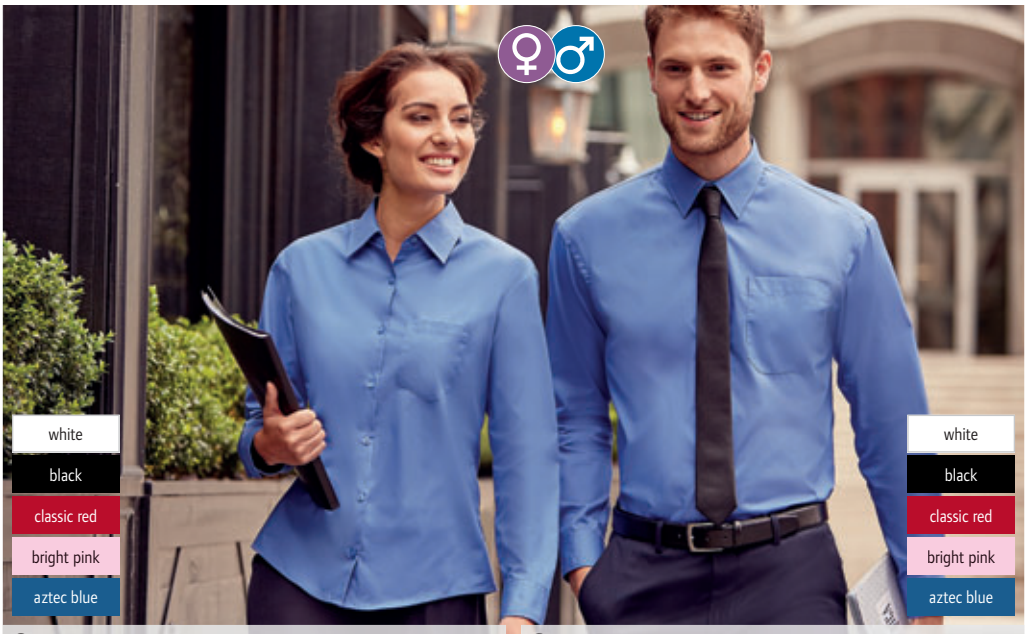

❸ 11.936F
Russell | 936F
Classic POPLIN BW

❹ 11.936M
Russell | 936M
Classic POPLIN BW

RUSSELL COLLECTION SINCE 1902

❸ 11.936F **Russell | 936F**
Popeline Bluse langarm
125g/m², 100% Baumwolle-Popeline
Klassischer Schnitt, pflegeleicht, klassischer Kragen mit 1 Knopf, Brusttasche links, abgerundete mit 2 Knöpfen verstellbare Manschetten, abgerundeter Bund, Ersatzknöpfe, trocknergeeignet, 40° waschbar
XS – S – M – L – XL – XXL – 3XL – 4XL
12 1 € 27,–

❹ 11.936M **Russell | 936M**
Popeline Hemd langarm
125g/m², 100% Baumwolle-Popeline
Klassischer Schnitt, pflegeleicht, stäbchenverstärkter klassischer Kragen, mit 2 Knöpfen verstellbare Manschetten, dazu 1 Knopf auf dem Manschettenaufschlag, Brusttasche links, gerade geschnittener Saum, Ersatzknöpfe, trocknergeeignet, 40° waschbar
S – M – L – XL – XXL – 3XL – 4XL
12 1 € 27,80

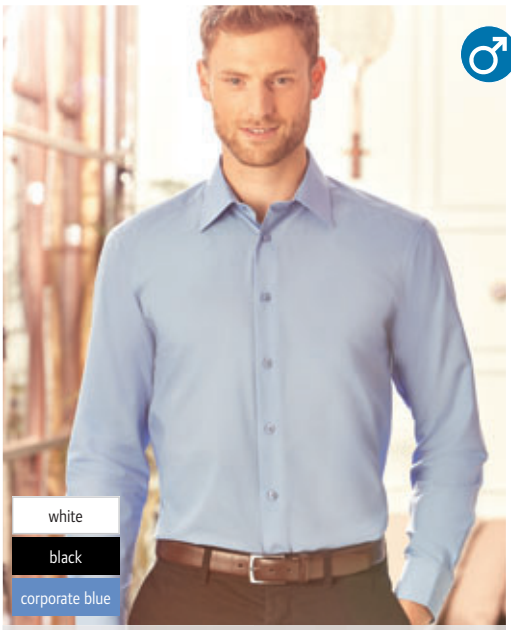

❺ 11.924M
Russell | 924M
Tailored POPLIN MIX

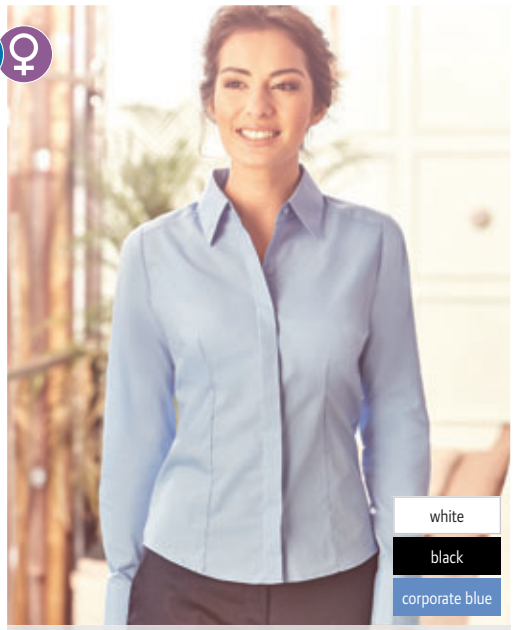

❻ 11.924F
Russell | 924F
Fitted POPLIN MIX

❺ 11.924M **Russell | 924M**
Popeline Hemd langarm
115g/m², 65% Polyester, 35% Baumwolle-Popeline
Taillierter Schnitt, stäbchenverstärkter halb ausgestellter Kragen, schicke abgerundete mit zwei Knöpfen verstellbare Manschetten, wahlweise mit Manschettenknöpfen tragbar, abgerundeter Saum, ohne Brusttasche, Ersatzknöpfe, pflegeleicht, trocknergeeignet, 50° waschbar
S – M – L – XL – XXL – 3XL – 4XL
12 1 € 24,70

❻ 11.924F **Russell | 924F**
Popeline Bluse langarm
115g/m², 65% Polyester, 35% Baumwolle-Popeline
Figurbetonter Schnitt, pflegeleicht, aus Baumwollmischgewebe, verdeckte Knopfleiste, schick gestaltete Schulterpasse, Abnäher vorne und hinten betonen den taillierten Schnitt, modern abgerundete 2-Knopf-Manschetten, abgerundeter Saum, Ersatzknöpfe, trocknergeeignet, 40° waschbar
XS – S – M – L – XL – XXL – 3XL – 4XL
12 1 € 24,–

Die angegebenen Preise sind Richtpreise. Konkrete Preise entnehmen Sie bitte der aktuell gültigen Preisliste.

❶ 11.955M
Russell | 955M
Fitted TWILL

❷ 11.955F
Russell | 955F
Fitted TWILL

❶ 11.955M **Russell | 955M**
Tencel® Hemd kurzarm
136g/m², 54% Baumwolle, 46% Tencel® Lyocell Twill
Figurbetonter Schnitt, stäbchenverstärkter halb ausgestellter Kragen und Unterkragen mit 2 Knöpfen, Satinband in kräftigem Rosa entlang der Kragennaht (bei weißen Hemden weißes Band), eingenähte Falte auf der Rückseite des Ärmels, Umschlagsaum mit V-förmiger Auslassung, dreifach abgesteppt, Ersatzknöpfe, trocknergeeignet, 40° waschbar
S – M – L – XL – XXL – 3XL – 4XL
12 1 € 40,50

❷ 11.955F **Russell | 955F**
Tencel® Bluse kurzarm
136g/m², 54% Baumwolle, 46% Tencel® Lyocell Twill
Figurbetonter Schnitt, großzügig geschnittener Kragen mit langen Spitzen, Satinband in kräftigem Rosa entlang der Kragennaht (bei weißen Hemden weißes Band), V-förmiger Seiteneinsatz am Saum, abgerundeter Saum, Ersatzknöpfe, trocknergeeignet, 40° waschbar
XS – S – M – L – XL – XXL
12 1 € 39,50

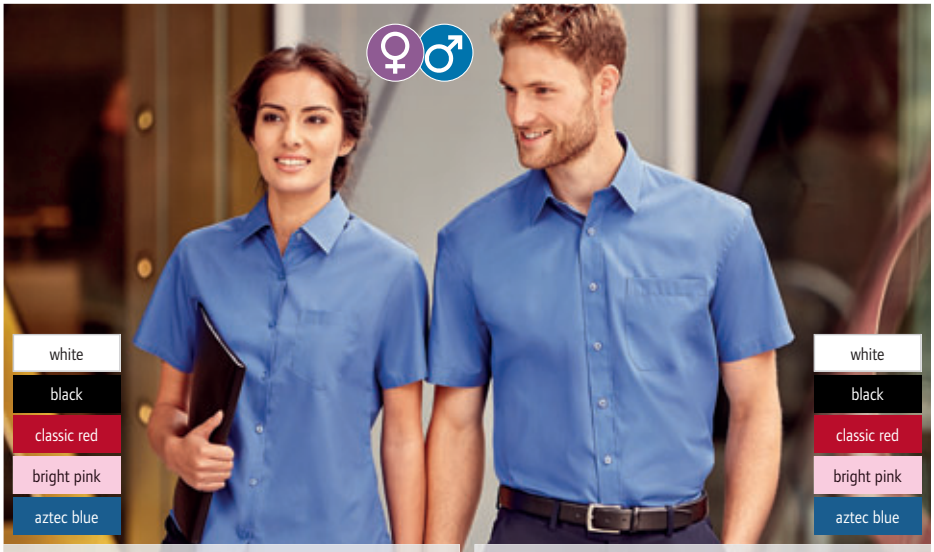

❸ 11.937F
Russell | 937F
Classic POPLIN BW

❹ 11.937M
Russell | 937M
Classic POPLIN BW

russell RUSSELL COLLECTION SINCE 1902

❸ 11.937F **Russell | 937F**
Popeline Bluse kurzarm
125g/m², 100% Baumwolle-Popeline
Klassischer Schnitt, pflegeleicht, klassischer Kragen mit 1 Knopf, Brusttasche links, abgerundeter Bund, Ersatzknöpfe, trocknergeeignet, 40° waschbar
XS – S – M – L – XL – XXL – 3XL – 4XL
12 1 € 24,50

❹ 11.937M **Russell | 937M**
Popeline Hemd kurzarm
125g/m², 100% Baumwolle-Popeline
Klassischer Schnitt, pflegeleicht, stäbchenverstärkter klassischer Kragen, Brusttasche links, gerade geschnittener Saum, trocknergeeignet, 40° waschbar
S – M – L – XL – XXL – 3XL – 4XL
12 1 € 25,20

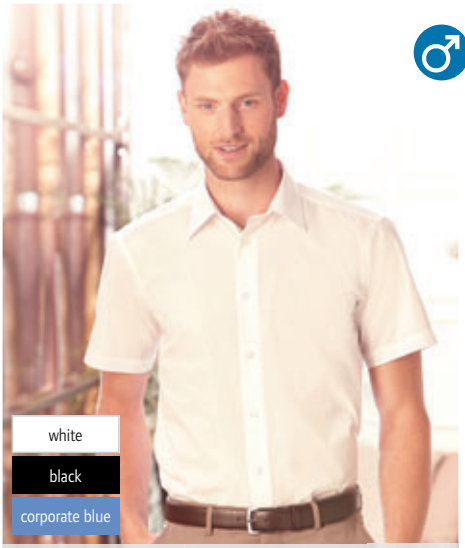

❺ 11.925M
Russell | 925M
Tailored POPLIN MIX

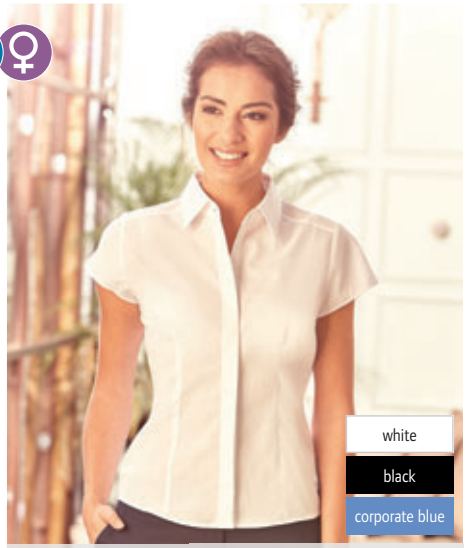

❻ 11.925F
Russell | 925F
Fitted POPLIN MIX

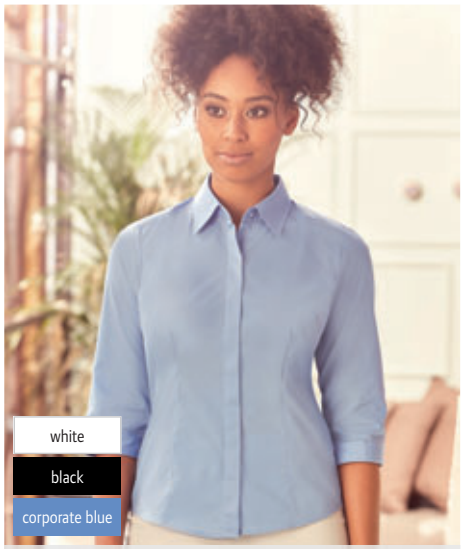

❼ 11.926F
Russell | 926F
Fitted POPLIN MIX

Popeline Hemd kurzarm
115g/m², 65% Polyester, 35% Baumwolle-Popeline
Taillierter Schnitt, stäbchenverstärkter halb ausgestellter Kragen, doppelt umgelegter Ärmelsaum, abgerundeter Saum, ohne Brusttasche, Ersatzknöpfe, pflegeleicht, trocknergeeignet, 50° waschbar
S – M – L – XL – XXL – 3XL – 4XL
12 1 € 22,10

Popeline Bluse kurzarm
115g/m², 65% Polyester, 35% Baumwolle-Popeline
Figurbetonter Schnitt, pflegeleicht, verdeckte Knopfleiste, schick gestaltete Schulterpasse, Abnäher vorne und hinten betonen den taillierten Schnitt, abgerundeter Saum, Ersatzknöpfe, trocknergeeignet, 50° waschbar
XS – S – M – L – XL – XXL – 3XL – 4XL
12 1 € 21,40

Popeline Bluse 3/4 Arm
115g/m², 65% Polyester, 35% Baumwolle-Popeline
Figurbetonter Schnitt, pflegeleicht, aus Baumwollmischgewebe, verdeckte Knopfleiste, schick gestaltete Schulterpasse, Abnäher vorne und hinten betonen den taillierten Schnitt, mit 2 Knöpfen verstellbare, modisch schmale Manschetten, abgerundeter Saum, Ersatzknöpfe, trocknergeeignet, 50° waschbar
XS – S – M – L – XL – XXL – 3XL – 4XL
12 1 € 22,70

Die angegebenen Preise sind Richtpreise. Konkrete Preise entnehmen Sie bitte der aktuell gültigen Preisliste.

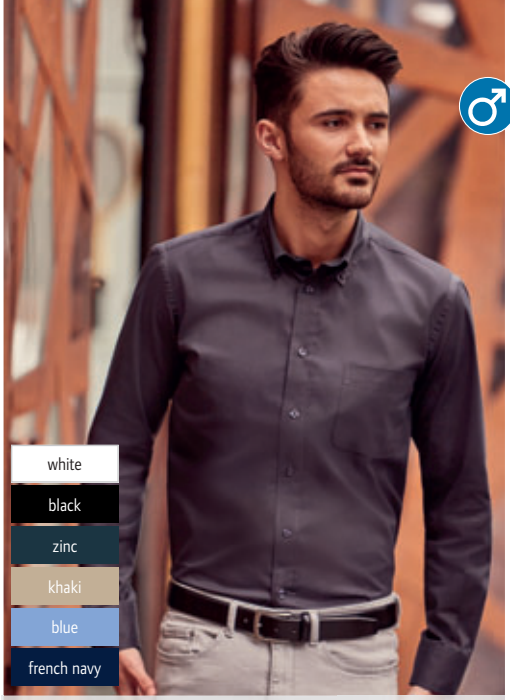

❶ 11.916M
Russell | 916M
Classic TWILL

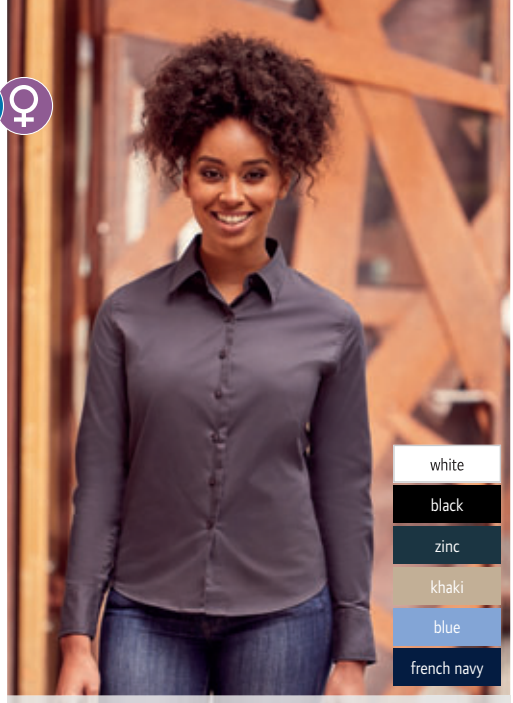

❷ 11.916F
Russell | 916F
Classic TWILL

RUSSELL COLLECTION SINCE 1902

❶ 11.916M **Russell | 916M**
Twill Hemd langarm
130g/m², 100% Baumwoll-Twill
Klassischer Schnitt, legerer Button-Down-Kragen, farblich passendes Nackenband mit Fischgrätmuster, Brusttasche links, abgerundeter Saum, Stofflasche an Schulterpasse und V-förmiger Einsatz an Seitennaht, abgerundete Manschetten mit zwei Knöpfen, Ersatzknöpfe
S – M – L – XL – XXL – 3XL – 4XL
12 1 € 32,50

❷ 11.916F **Russell | 916F**
Twill Bluse langarm
130g/m², 100% Baumwoll-Twill
Klassischer Schnitt, großzügig geschnittener Kragen, farblich passendes Nackenband mit Fischgrätmuster, abgerundeter Saum, Stofflasche an der Schulterpasse, abgerundete Manschetten mit zwei Knöpfen, Ersatzknöpfe
XS – S – M – L – XL – XXL
12 1 € 31,50

❸ 11.991F
Russell | 991F
Fitted

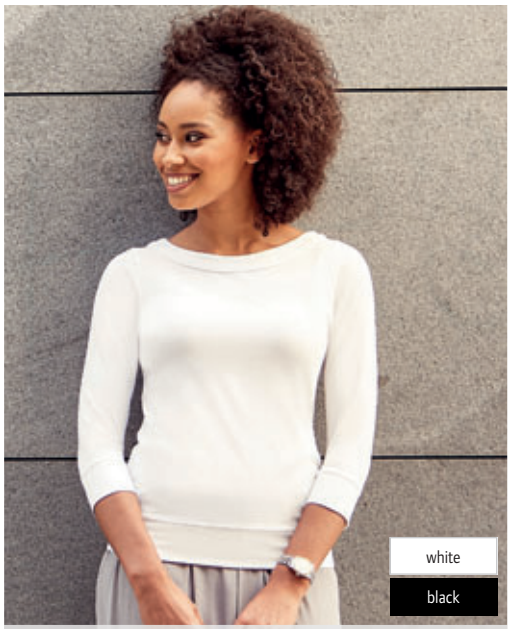

❹ 11.992F
Russell | 992F
Fitted

❸ 11.991F **Russell | 991F**
Damen Business Stretch Top kurzarm
220g/m², 90% gekämmte ringgesponnene Baumwolle, 10% Elasthan
Figurbetonter Schnitt, sanftes Tragegefühl und hohe Formbeständigkeit, längere die Hüften umschließende Ausführung, breiter doppelter Saum, tiefer Rundhalsausschnitt, trocknergeeignet, 40° waschbar
XS – S – M – L – XL – XXL – 3XL – 4XL
36 1 € 15,–

❹ 11.992F **Russell | 992F**
Damen Business Stretch Top 3/4 Arm
220g/m², 90% gekämmte ringgesponnene Baumwolle, 10% Elasthan
Figurbetonter Schnitt, sanftes Tragegefühl und hohe Formbeständigkeit, längere die Hüften umschließende Ausführung, doppelschichtiger Halsausschnitt, weiter Rundhalsausschnitt, trocknergeeignet, 40° waschbar
XS – S – M – L – XL – XXL – 3XL – 4XL
36 1 € 20,30

❺ 11.710M
Russell | 710M

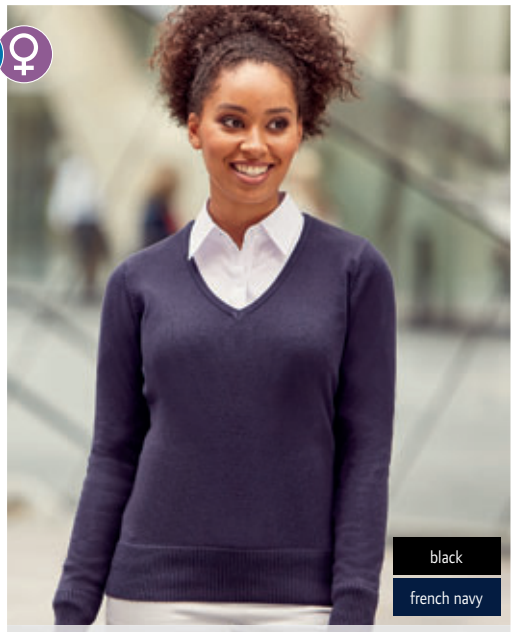

❻ 11.710F
Russell | 710F

RUSSELL COLLECTION SINCE 1902

❺ 11.710M **Russell | 710M**
V-Neck Strickpullover
275g/m², 50% Acryl, 50% Baumwolle Cotton-Blend™
Gerippte Zierleiste mit Elasthan, Einfassung an den Ärmelbündchen und am Taillenbund für ausgezeichnete Dehnbarkeit und Formbeständigkeit, pflegeleicht, 40° waschbar
XXS – XS – S – M – L – XL – XXL – 3XL – 4XL
12 1 € 34,50

❻ 11.710F **Russell | 710F**
Damen V-Neck Strickpullover
275g/m², 50% Acryl, 50% Baumwolle Cotton-Blend™
Elasthan im Bund und an Ärmelbündchen hält die Form, schnell trocknend, pflegeleicht, 40° waschbar
XXS – XS – S – M – L – XL – XXL – 3XL – 4XL
12 1 € 34,50

Die angegebenen Preise sind Richtpreise. Konkrete Preise entnehmen Sie bitte der aktuell gültigen Preisliste.

RUSSELL COLLECTION

❶ 11.917M Russell | 917M
Twill Hemd kurzarm
130g/m², 100% Baumwoll-Twill
Klassischer Schnitt, legerer Button-Down-Kragen, farblich passendes Nackenband mit Fischgrätmuster, Brusttasche links, abgerundeter Saum, Stofflasche an Schulterpasse und V-förmiger Einsatz an Seitennaht, Ersatzknöpfe
S – M – L – XL – XXL – 3XL – 4XL
12 1 € 29,90

❷ 11.917F Russell | 917F
Twill Bluse kurzarm
130g/m², 100% Baumwoll-Twill
Klassischer Schnitt, großzügig geschnittener Kragen, farblich passendes Nackenband mit Fischgrätmuster, abgerundeter Saum, Stofflasche an Schulterpasse und V-förmiger Einsatz an Seitennaht, Ersatzknöpfe
XS – S – M – L – XL – XXL
12 1 € 29,–

❶ 11.917M
Russell | 917M
Classic TWILL

❷ 11.917F
Russell | 917F
Classic TWILL

❸ 11.990F Russell | 990F
Damen Business Stretch Top ärmellos
220g/m², 90% gekämmte ringgesponnene Baumwolle, 10% Elasthan
Figurbetonter Schnitt, sanftes Tragegefühl und hohe Formbeständigkeit, längere die Hüften umschließende Ausführung, doppelschichtige Verarbeitung im Brustbereich, trocknergeeignet, 40° waschbar
XS – S – M – L – XL – XXL – 3XL – 4XL
36 1 € 15,–

❹ 11.993F Russell | 993F
Damen Business Blusen-Stretch Shirt langarm
220g/m², 90% gekämmte ringgesponnene Baumwolle, 10% Elasthan
Figurbetonter Schnitt, Kragen Knopfleiste und Manschetten aus gewebtem Popelinestoff, sanftes Tragegefühl und hohe Formbeständigkeit, längere die Hüften umschließende Ausführung, farblich abgestimmte Knöpfe, trocknergeeignet, 40° waschbar
XS – S – M – L – XL – XXL – 3XL – 4XL
36 1 € 27,80

❸ 11.990F
Russell | 990F
Fitted

❹ 11.993F
Russell | 993F
Fitted

RUSSELL COLLECTION

❺ 11.716M Russell | 716M
V-Neck Strickpullunder
275g/m², 50% Acryl, 50% Baumwolle Cotton-Blend™
Elasthan im Bund und an den Armausschnitten hält die Form und sorgt für einen gepflegten Look, schnell trocknend, pflegeleicht, 40° waschbar
XXS – XS – S – M – L – XL – XXL – 3XL – 4XL
12 1 € 32,–

❻ 11.715F Russell | 715F
Damen V-Neck Strickjacke
275g/m², 50% Acryl, 50% Baumwolle Cotton-Blend™
Elasthan im Bund und an Ärmelbündchen hält die Form, farblich abgestimmte Knöpfe, Ersatzknöpfe, schnell trocknend, pflegeleicht, 40° waschbar
XXS – XS – S – M – L – XL – XXL – 3XL – 4XL
12 1 € 34,50

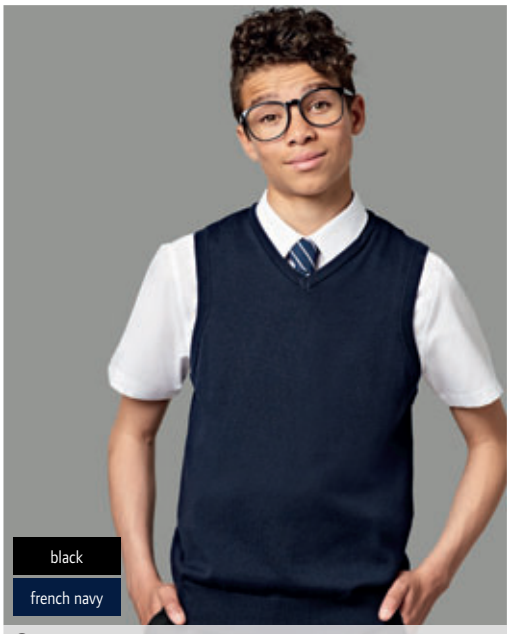

❺ 11.716M
Russell | 716M

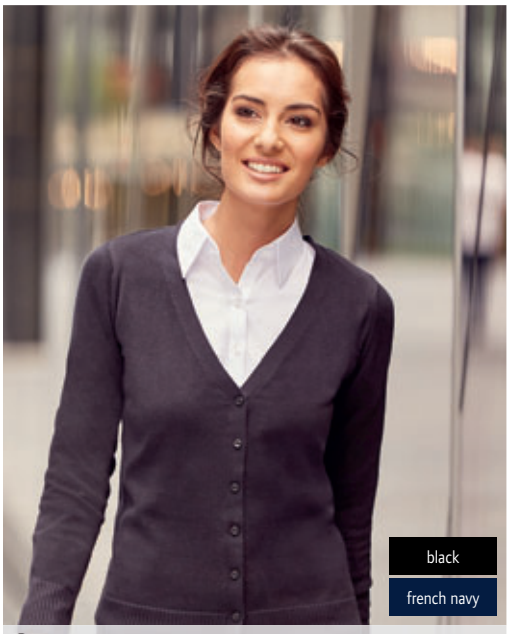

❻ 11.715F
Russell | 715F

Die angegebenen Preise sind Richtpreise. Konkrete Preise entnehmen Sie bitte der aktuell gültigen Preisliste.

❶ 25.1428
SOL'S | Barnet Men

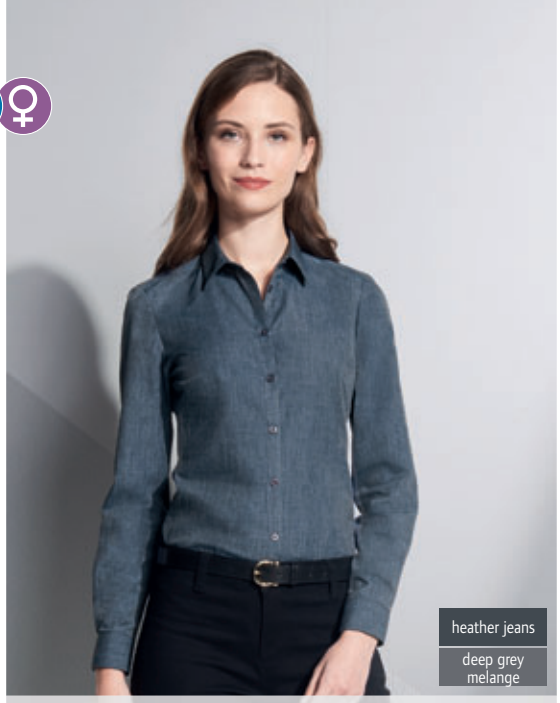

❷ 25.1429
SOL'S | Barnet Women

❶ 25.1428
SOL'S | Barnet Men
Popeline Slim-Fit Hemd langarm
105g/m², 65% Polyester, 35% Baumwolle
Figurbetonter Schnitt, feines meliertes Gewebe, Easy-Care, klassischer Kragen, Ton-in-Ton Knöpfe, Manschette mit 2 Knöpfen, abgerundeter Saum
S – M – L – XL – XXL – 3XL
20 1 € 29,70

❷ 25.1429
SOL'S | Barnet Women
Popeline Bluse langarm
105g/m², 65% Polyester, 35% Baumwolle
Taillierter Schnitt, feines meliertes Gewebe, Easy-Care, klassischer Kragen, Ton-in-Ton Knöpfe, Manschette mit 1 Knopf, abgerundeter Saum
XS – S – M – L – XL – XXL
20 1 € 29,70

❸ 25.6070
SOL'S | Escape

❹ 25.6050
SOL'S | Bristol

❸ 25.6070
SOL'S | Escape
Mix Popeline Bluse kurzarm
105g/m², 65% Polyester, 35% Baumwolle
Verstärkter Kragen, Brusttasche links, Knopfleiste mit 7 farblich abgestimmten Knöpfen
XS – S – M – L – XL – XXL – 3XL
20 1 € 18,30

❹ 25.6050
SOL'S | Bristol
Mix Popeline Hemd kurzarm
105g/m², 65% Polyester, 35% Baumwolle
Verstärkter Kragen, Brusttasche links, Knopfleiste mit 7 farblich abgestimmten Knöpfen
S – M – L – XL – XXL – 3XL – 4XL
20 1 € 18,30

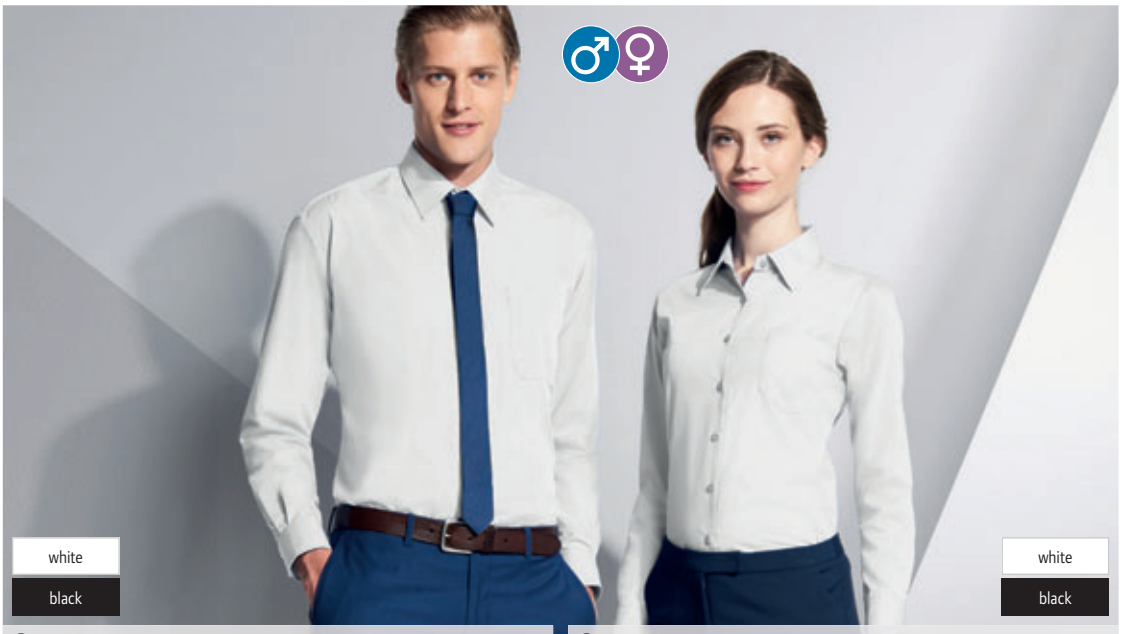

❺ 25.6040
SOL'S | Baltimore

❻ 25.6060
SOL'S | Executive

❺ 25.6040
SOL'S | Baltimore
Popelin Hemd langarm
105g/m², 35% Baumwolle, 65% Polyester
Verstärkter Kragen, Brusttasche links, Knopfleiste mit 7 farblich abgestimmten Knöpfen, verstellbare Manschetten mit zwei Knöpfen, pflegeleicht
S – M – L – XL – XXL – 3XL – 4XL
20 1 € 20,90

❻ 25.6060
SOL'S | Executive
Mix Popeline Bluse langarm
105g/m², 65% Polyester, 35% Baumwolle
Klassischer Schnitt, verstärkter Kragen, Brusttasche links, Knopfleiste mit 7 farblich abgestimmten Knöpfen, Ärmel mit zwei verstellbaren Knöpfen und Manschette
XS – S – M – L – XL – XXL – 3XL
20 1 € 20,90

Die angegebenen Preise sind Richtpreise. Konkrete Preise entnehmen Sie bitte der aktuell gültigen Preisliste.

❶ 25.1649
SOL'S | Becker Women
POPLIN BW

❷ 25.1648
SOL'S | Becker Men
POPLIN BW

❶ 25.1649
SOL'S | Becker Women
Popeline Bluse langarm getupft
110g/m², 100% Baumwolle
Figurbetonter Schnitt, kleiner klassischer Kragen, 7 Ton-in-Ton Knöpfe, 1-Knopf-Manschette, Tupfen Druck Muster
XS – S – M – L – XL – XXL
20 1 € 33,–

❷ 25.1648
SOL'S | Becker Men
Popeline Hemd langarm getupft
110g/m², 100% Baumwolle
Figurbetonter Schnitt, kleiner klassischer Kragen, 7 Ton-in-Ton Knöpfe, 1-Knopf-Manschette, Tupfen Druck Muster
S – M – L – XL – XXL – 3XL
20 1 € 33,–

❸ 25.1432
SOL'S | Bridget
L

❹ 25.1433
SOL'S | Betty
L

❸ 25.1432
SOL'S | Bridget
Crepe Bluse Kurzarm
90g/m², 100% Polyester, Moss Crepe
Gerader Schnitt, schlichtes Design, weich fallender Stoff, femininer Ausschnitt mit 1 Knopf und Lasche hinten, neutrales Nackenlabel
XS – S – M – L – XL – XXL
50 1 € 26,10

❹ 25.1433
SOL'S | Betty
Crepe Bluse Langarm
90g/m², 100% Polyester, Moss Crepe
Legerer Schnitt, schlichtes Design, weich fallender Stoff, Ton-in-Ton Knöpfe, weicher Kragen, schmale Schulterpasse, Manschette mit 1 Knopf, halbrunder Saum, neutrales Nackenlabel
XS – S – M – L – XL – XXL
50 1 € 31,–

❺ 25.0142
SOL'S | Jules Women

❻ 25.1424
SOL'S | Jules Men

❺ 25.0142
SOL'S | Jules Women
Damen 7/8 Hose
240g/m², 98% Baumwolle, 2% Elasthan
Schmaler Schnitt, bequem durch Elasthan, 7/8 Länge, fester Bund mit Gürtelschlaufen, Reißverschluss, Gesäß-Einschubtaschen mit Blende, französische Größen: bitte Umrechnung entsprechend Maßtablle
34 – 36 – 38 – 40 – 42 – 44 – 46
20 1 € 42,–

❻ 25.1424
SOL'S | Jules Men
Herren Hose
240g/m², 98% Baumwolle, 2% Elasthan
Schmaler Schnitt, bequem durch Elasthan, fester Bund mit Gürtelschlaufen, Reißverschluss, 2 seitliche Einschubtaschen mit Paspel, Gesäß-Einschubtaschen mit Blende, französische Größen: bitte Umrechnung ensprechend Maßtabelle
38 – 40 – 42 – 44 – 46 – 48 – 50 – 52
20 1 € 42,–

Die angegebenen Preise sind Richtpreise. Konkrete Preise entnehmen Sie bitte der aktuell gültigen Preisliste.

❶ 25.7060
SOL'S | Bradford

❷ 25.7050
SOL'S | Eternity

❶ 25.7060
SOL'S | Bradford
Popeline Hemd langarm
125g/m², 100% Baumwolle
Verstärkter Kragen, Brusttasche links, Knopfleiste Ton-in-Ton, verstellbare Bündchen mit 2 Knöpfen und Patte, pflegeleicht
S – M – L – XL – XXL – 3XL – 4XL
20 1 € 23,70

❷ 25.7050
SOL'S | Eternity
Popeline Bluse 3/4 Arm
120g/m², 100% Baumwolle
Verstärkter Kragen mit Einzelknopf, Brusttasche links, Knopfleiste Ton-in-Ton, Arm mit Schlitz und Aufschlag, pflegeleicht
XS – S – M – L – XL – XXL – 3XL
20 1 € 23,70

❸ 25.7070
SOL'S | Berkeley

❹ 25.7040
SOL'S | Energy

❸ 25.7070
SOL'S | Berkeley
Popeline Hemd kurzarm
125g/m², 100% Baumwolle
Verstärkter Kragen, Brusttasche links, Knopfleiste Ton-in-Ton, pflegeleicht
S – M – L – XL – XXL – 3XL – 4XL
20 1 € 22,70

❹ 25.7040
SOL'S | Energy
Popeline Bluse kurzarm
120g/m², 100% Baumwolle
Verstärkter Kragen mit Einzelknopf, Brusttasche links, 7er Knopfleiste mit farblich abgestimmten Knöpfen, pflegeleicht
XS – S – M – L – XL – XXL – 3XL
20 1 € 22,70

❺ 25.6020
SOL'S | Embassy

❻ 25.6000
SOL'S | Boston

❺ 25.6020
SOL'S | Embassy
Oxford Bluse langarm
135g/m², 70% Baumwolle, 30% Polyester
Klassischer Kragen mit 2 Knöpfen, 7er Knopfleiste mit farblich abgestimmten Knöpfen, Brustabnäher, verstellbare gerundete Manschetten mit zwei Knöpfen, pflegeleicht
XS – S – M – L – XL – XXL – 3XL
20 1 € 26,20

❻ 25.6000
SOL'S | Boston
Oxford Hemd langarm
135g/m², 70% Baumwolle, 30% Polyester
Button-Down-Kragen, Brusttasche links, verstellbare Manschetten mit 2 Knöpfen und Patte, 2 Seitenfalten, pflegeleicht, gefärbtes Garn
S – M – L – XL – XXL – 3XL – 4XL
20 1 € 26,20

Die angegebenen Preise sind Richtpreise. Konkrete Preise entnehmen Sie bitte der aktuell gültigen Preisliste.

❶ 25.0570
SOL'S | Broker

❶ 25.0570
SOL'S | Broker
Popeline Hemd langarm
115g/m², 65% Polyester, 35% Baumwolle
Taillierter Schnitt, verstärkter klassischer Kragen mit kontrastfarbigem Detail, kontrastierende 7er Knopfleiste, verstellbare Manschetten mit 2 Knöpfen mit kontrastfarbiger Innenseite, 2 Abnäher am Rücken, abgerundeter Saum, bügelleicht
S – M – L – XL – XXL – 3XL
20 1 € 30,50

white/bright sky

titanium grey/black

bright sky/navy

❷ 25.0569
SOL'S | Baxter Women
Popeline Bluse langarm
115g/m², 65% Polyester, 35% Baumwolle
Taillierter Schnitt, verstärkter klassischer Kragen mit kontrastfarbigem Abschluss, 7 schwarze Knöpfe, schwarzer Abschluss der Knopfleiste, verstellbare Manschetten mit 2 Knöpfen, 2 Abnäher am Rücken und an der Front, Abnäher im Brustbereich, bügelleicht
XS – S – M – L – XL – XXL
20 1 € 29,70

❸ 25.0567
SOL'S | Baxter Men
Popeline Hemd langarm
115g/m², 65% Polyester, 35% Baumwolle
Taillierter Schnitt, verstärkter klassischer Kragen mit kontrastfarbigem Abschluss, 7 schwarze Knöpfe, schwarzer Abschluss der Knopfleiste, verstellbare Manschetten mit 2 Knöpfen, 2 Abnäher am Rücken, bügelleicht
S – M – L – XL – XXL – 3XL
20 1 € 29,70

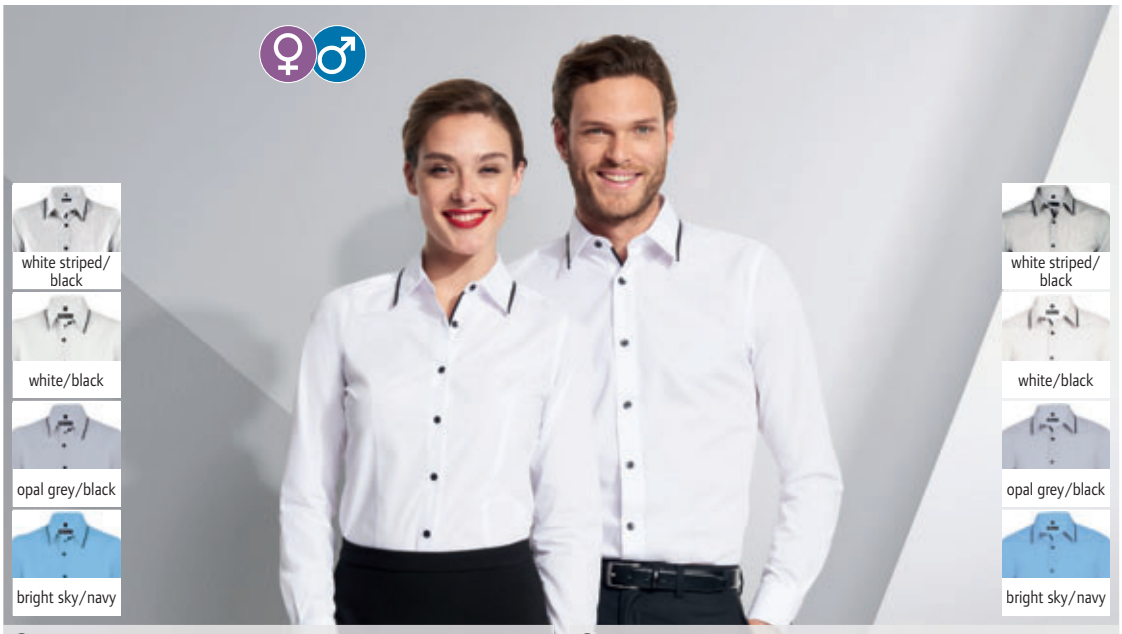

white striped/black

white/black

opal grey/black

bright sky/navy

white striped/black

white/black

opal grey/black

bright sky/navy

❷ 25.0569
SOL'S | Baxter Women

❸ 25.0567
SOL'S | Baxter Men

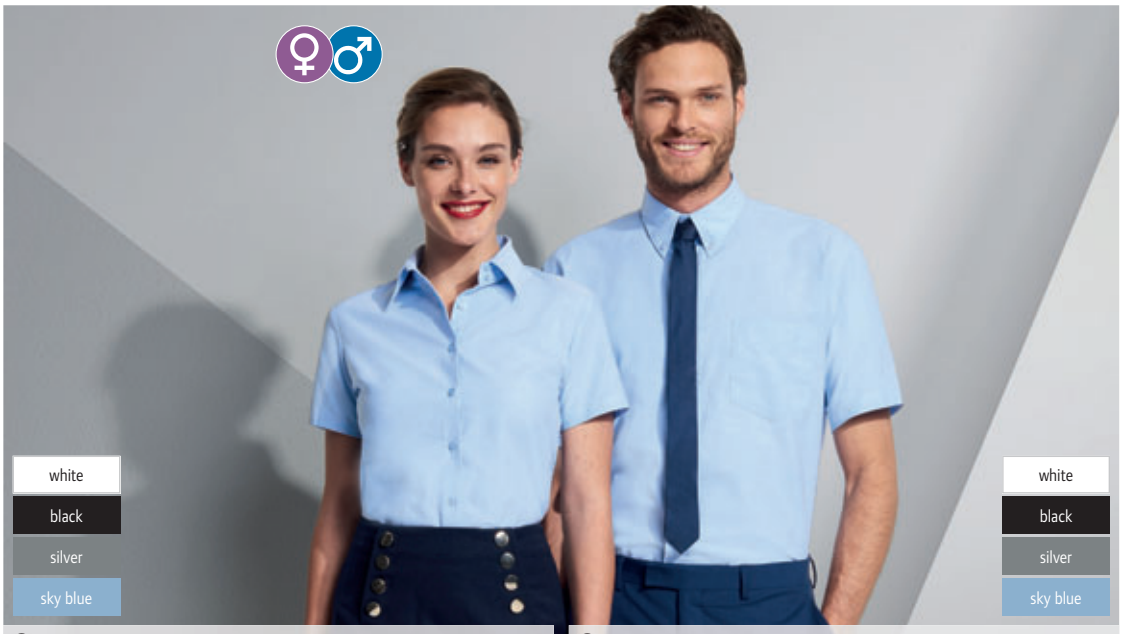

❹ 25.6030
SOL'S | Elite
Oxford Bluse kurzarm
135g/m², 70% Baumwolle, 30% Polyester
Klassischer Kragen mit 2 Knöpfen, 7er Knopfleiste mit farblich abgestimmten Knöpfen, Brustabnäher, pflegeleicht
XS – S – M – L – XL – XXL – 3XL
20 1 € 23,–

❺ 25.6010
SOL'S | Brisbane
Oxford Hemd kurzarm
135g/m², 70% Baumwolle, 30% Polyester
Button-Down-Kragen, Brusttasche, 2 Seitenabnäher, pflegeleicht
S – M – L – XL – XXL – 3XL – 4XL
20 1 € 23,–

white
black
silver
sky blue

white
black
silver
sky blue

❹ 25.6030
SOL'S | Elite

❺ 25.6010
SOL'S | Brisbane

Die angegebenen Preise sind Richtpreise. Konkrete Preise entnehmen Sie bitte der aktuell gültigen Preisliste.

white
black
medium grey
silver grey
chocolate
red
burgundy
pink
lilac
medium blue
royal blue
navy

❶ 25.8200
SOL'S | Globe

black
silver
french navy

❷ 25.0598
SOL'S | Gatsby

the Fair Spirit®

❶ 25.8200
SOL'S | Globe
Krawatte
100% Polyester
Schlichtes Design, Länge: 150cm, Breite: 8cm
onesize
200 1 € 14,10

❷ 25.0598
SOL'S | Gatsby
Schmale Krawatte
100% Polyester Satin
Länge: 152cm, Breite: 5cm
onesize
200 1 € 13,–

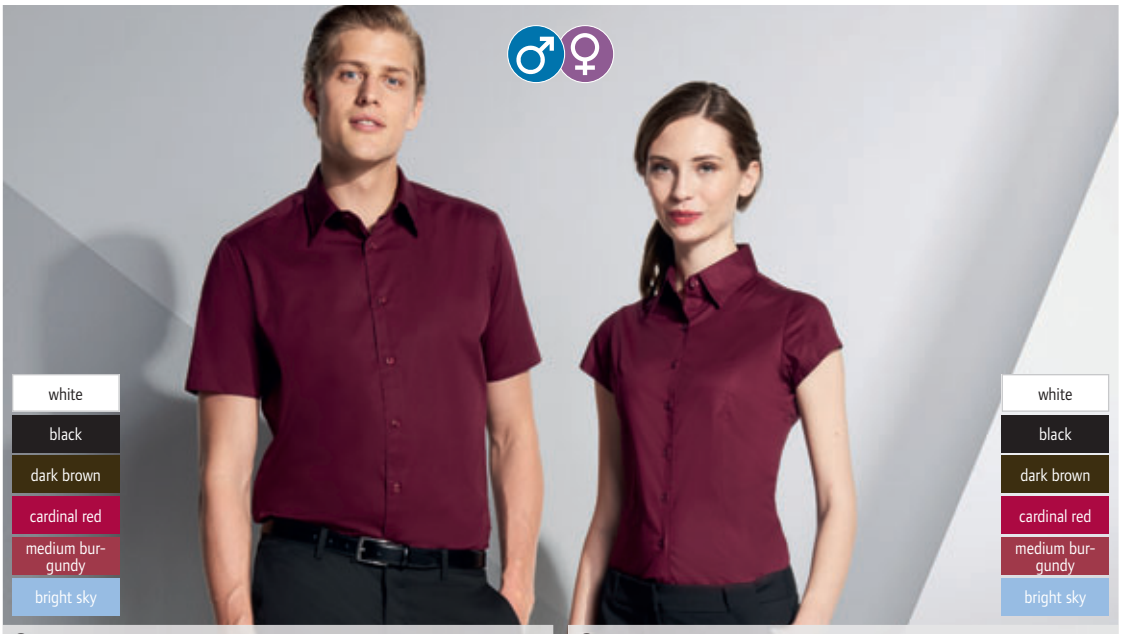

white
black
dark brown
cardinal red
medium bur-gundy
bright sky

❸ 25.7030
SOL'S | Broadway

white
black
dark brown
cardinal red
medium bur-gundy
bright sky

❹ 25.7020
SOL'S | Excess

❸ 25.7030
SOL'S | Broadway
Stretch Hemd kurzarm
140g/m², 97% Baumwolle, 3% Elasthan
Figurbetonter Schnitt, halb offener italienischer Kragen mit einem Knopf, 7er Knopfleiste Ton-in-Ton, pflegeleicht
S – M – L – XL – XXL – 3XL – 4XL
20 1 € 28,10

❹ 25.7020
SOL'S | Excess
Stretch Bluse kurzarm
140g/m², 97% Baumwolle, 3% Elasthan
Figurbetonter Schnitt, Kragen mit einem Knopf, 7er Knopfleiste Ton-in-Ton, pflegeleicht
XS – S – M – L – XL – XXL
20 1 € 28,10

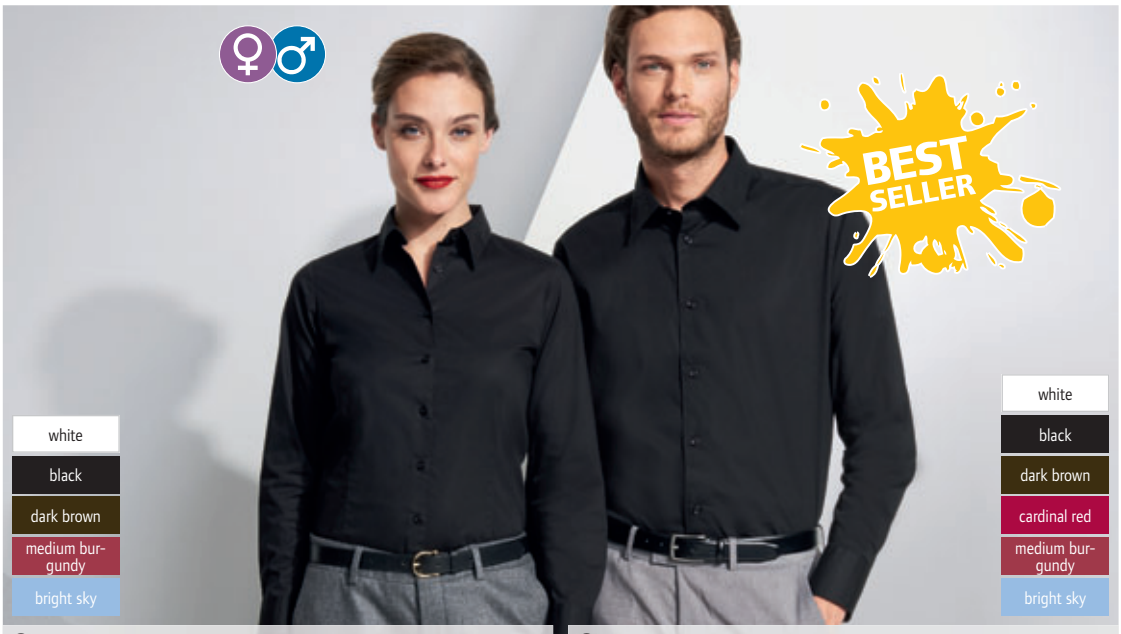

white
black
dark brown
medium bur-gundy
bright sky

❺ 25.7015
SOL'S | Eden

white
black
dark brown
cardinal red
medium bur-gundy
bright sky

❻ 25.7000
SOL'S | Brighton

❺ 25.7015
SOL'S | Eden
Stretch Bluse langarm
140g/m², 97% Baumwolle, 3% Elasthan
Figurbetonter Schnitt, Kragen mit einem Knopf, 7er Knopfleiste Ton-in-Ton, pflegeleicht
XS – S – M – L – XL – XXL
20 1 € 28,60

❻ 25.7000
SOL'S | Brighton
Stretch Hemd langarm
140g/m², 97% Baumwolle, 3% Elasthan
Figurbetonter Schnitt, halb offener, italienischer Kragen mit einem Knopf, 7er Knopfleiste Ton-in-Ton, pflegeleicht
S – M – L – XL – XXL – 3XL – 4XL
20 1 € 28,60

Die angegebenen Preise sind Richtpreise. Konkrete Preise entnehmen Sie bitte der aktuell gültigen Preisliste.

❶ 18.6000
Tee Jays | 6000

Herren Pullover
14 gauge, 50% Acryl, 50% Merinowolle
Taillierter Schnitt, klassischer Strickpullover in formstabiler Merino-Mischqualität, formgestrickt, Rippbündchen an Hals, Ärmeln und Saum, italienisches Mischgarn
S – M – L – XL – XXL – 3XL
20 1 € 47,50

❷ 18.6001
Tee Jays | 6001

Herren V-Neck Pullover
14 gauge, 50% Acryl, 50% Merinowolle
Taillierter Schnitt, klassischer V-Neck Strickpullover in formstabiler Merino-Mischqualität, formgestrickt, Rippbündchen an Hals, Ärmeln und Saum, italienisches Mischgarn
S – M – L – XL – XXL – 3XL
20 1 € 47,50

❸ 18.6005
Tee Jays | 6005

Damen Cardigan
14 gauge, 50% Acryl, 50% Merinowolle
Taillierter Schnitt, klassischer Cardigan in formstabiler Merino-Mischqualität, formgestrickt, Rippbündchen an Hals, Ärmeln und Saum, italienisches Mischgarn
S – M – L – XL – XXL
20 1 € 47,50

Die angegebenen Preise sind Richtpreise. Konkrete Preise entnehmen Sie bitte der aktuell gültigen Preisliste.

25.1721 **SOL'S | Mercure Pro** 25.1722 **SOL'S | Signal Pro**

Workwear & Safety

98 Modelle
3 Neuheiten

Top Verkaufsartikel

Materialgewicht: Artikel aus T-Shirtstoff gelten ab 180g/m² als schwer, Polos ab 200g/m², Sweats und Fleece ab 300g/m² (heavy > Symbol)

Reißverschluss zur Veredelung

Winterjacke

Membrane (winddicht)

60° waschbar

95° waschbar

Baumwolle ist eine Naturfaser, die sich durch hohe Feuchtigkeitsaufnahme, angenehmen Griff und gute Färbbarkeit auszeichnet.

Gekämmte Baumwolle wird vor dem Spinnen parallelisiert und kurze Fasern werden entfernt. Dadurch wird das Garn hochwertiger, feiner, kräftiger und gleichmäßiger, die Oberfläche ebenmäßig.

Polyester – meist produzierte Synthetikfaser, Eigenschaften: hohe Zugfestigkeit, Feinheit, gute Formstabilität, geringe Feuchtigkeitsaufnahme, gutes Waschverhalten, sehr gute Licht und Wetterbeständigkeit
Fadenanzahl (T=Threads/Faden, z.B. 210T Polyester) – gibt Auskunft über die verwendete Fadenanzahl im Gewebe. Die Qualitätsangabe 210T bedeutet, dass ein Quadratinch (2,54x2,54cm) des Stoffs aus 210 Fäden besteht. Je höher diese Zahl ist, umso dichter ist das Gewebe.

Stretch (Symbol) - kennzeichnet dehnbare Stoffe

Polyamid (Nylon) – Synthetikfaser mit hoher Zug- und Scheuerfestigkeit, schnell trocknend
Cordura® – eingetragene Marke, Gewebe aus Polyamid, Eigenschaften: robuster, reißfester und texturierter als übliches Nylon, wasserabweisend und schnell trocknend

Teflon® – wird zur Beschichtung verwendet, um Stoffe wasser- und schmutzabweisend auszurüsten, zum Bedrucken ungeeignet

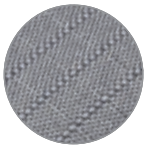

Ripstop – charakteristische „Rechenkästchenstruktur" durch spezielle Webtechnik, Herstellung meist aus Nylon, Eigenschaften: besonders reißfest und stabil

(T)PU Membran – (thermoplastisches) Polyurethan, atmungsaktive Membranen aus diesem Kunststoff sind gut isolierend und verfügen über eine hohe Wassersäule. Die Wasserdampfdurchlässigkeit variiert abhängig von der Luftfeuchtigkeit und ermöglicht eine gute Feuchtigkeitsregulierung.

Zertifizierungen:

Auf den Seiten 271-273 finden sich verschiedene Safety Artikel, die nach der Warnschutznorm EN ISO 20471 zertifiziert wurden. Einige Artikel in dieser Kategorie haben Oeko-Tex Standard 100 Zertifizierungen. Anhand der einzelnen Zertifikate kann überprüft werden, welche Artikel zertifiziert sind.

Weitere Informationen zu Zertifizierungen, Textilvereinigungen und Initiativen entnehmen Sie bitte der detaillierten Information auf den Seiten 2-3.

Eigenschaften von Funktionsbekleidung:
windabweisend – Wind wird teilweise abgehalten, bessere Luftzirkulation als bei winddichtem Material
wasserabweisend – Ausrüstung um zu verhindern, dass sich das Gewebe mit Feuchtigkeit ansaugt. Dies hält allerdings nur für begrenzte Zeit trocken.
wasserdicht – ab einer Wassersäule von 800mm dürfen Materialien als wasserdicht bezeichnet werden. Die Wassersäule ist ein Maßstab für Dichtigkeit. Je höher der Werte, umso wasserdichter ist das Gewebe. Eine tatsächliche Wasserdichte auf längere Zeit im Regen erfordert zusätzlich versiegelte Nähte, weshalb ausschließlich diese Artikel von uns als wasserdicht (Symbol) gekennzeichnet werden.
atmungsaktiv (feuchtigkeitsregulierend, wasserdampfdurchlässig) - Schweiß wird an der Stoffinnenseite als Wasserdampf aufgenommen und an die Oberfläche transportiert, um dort zu verdunsten. Gemessen wird dies in Gramm Wasserdampf je Quadratmeter innerhalb von 24h. 1.000g/m² in 24h bedeutet daher, dass innerhalb von 24 Stunden 1.000g Wasserdampf über einen Quadratmeter des Gewebes entweichen können.

❶ 01.0C02
B&C | Coolpower Pro Tee

Workwear Funktions T-Shirt
160g/m², 100% Polyester, Interlock
CoolDry-Funktionsshirt, Raglanärmel, Flatlocknähte, 2-Stich-Nahtverstärkungen, absorbiert Feuchtigkeit, pflegeleicht, atmungsaktiv, 60° waschbar
S – M – L – XL – XXL – 3XL
30 5 € 15,60

❷ 01.0C01
B&C | Perfect Pro

Workwear T-Shirt
185g/m², 100% einlaufvorbehandelte ringgesponnene Baumwolle
Eingesetzte Ärmel, 2-lagiger Kragen und Bündchen in 1x1 Rippstrick mit Lycra®-vorgezogene Schulternaht mit verstärkten Flatlocknähten, pflegeleicht, trocknergeeignet, 60° waschbar
S – M – L – XL – XXL – 3XL – 4XL
50 5 € 10,50

❸ 01.0C20
B&C | Hero Pro

Workwear Sweater
280g/m², 80% gekämmte Baumwolle, 20% Polyester
angesetzte Ärmel, modischer Workwear-Style, verstärkter Kragen, Bündchen und Bund in 2x2 Rippstrick mit Elasthan, 60° waschbar, hohe Einlaufstabilität
S – M – L – XL – XXL – 3XL – 4XL
25 5 € 27,50

❹ 01.0C11
B&C | Energy Pro

Workwear Piqué Polo
200g/m², 65% Polyester, 35% einlaufvorbehandelte gekämmte ringgesponnene Baumwolle
Angesetzte Ärmel, praktische integrierte Brusttasche zur Veredelung, Kragen und Bündchen in 1x1 Rippstrick, 3er Knopfleiste Ton-in-Ton, pflegeleicht, 60° waschbar, trocknergeeignet
S – M – L – XL – XXL – 3XL – 4XL
30 5 € 16,80

❺ 01.0C10
B&C | Skill Pro

Workwear Piqué Polo
230g/m², 100% einlaufvorbehandelte gekämmte ringgesponnene Baumwolle, Piqué-Qualität
Praktische, eingesetzte Brusttasche zur Veredelung, modisches Design, 3er Knopfleiste Ton-in-Ton, Kragen und Bündchen in 1x1 Rippstrick, 60° waschbar, trocknergeeignet
S – M – L – XL – XXL – 3XL – 4XL
30 5 € 19,10

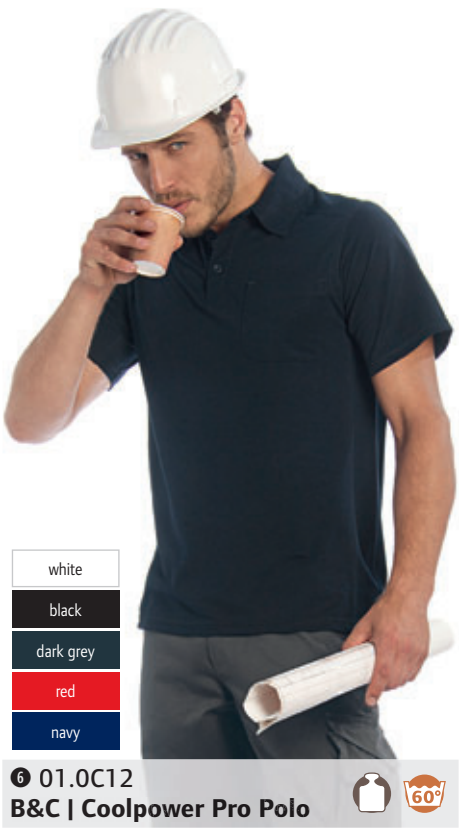

❻ 01.0C12
B&C | Coolpower Pro Polo

Workwear Funktions Polo
200g/m², 100% Polyester, CoolDry Material
Aufgesetzte Brusttasche, Knopfleiste mit 3er Knopfleiste Ton-in-Ton, Ärmel mit weitem Bund, absorbiert Feuchtigkeit, pflegeleicht, 60° waschbar, atmungsaktiv
S – M – L – XL – XXL – 3XL
30 5 € 22,60

Die angegebenen Preise sind Richtpreise. Konkrete Preise entnehmen Sie bitte der aktuell gültigen Preisliste.

❶ 01.0C40
B&C | Expert Pro

Workwear Bodywarmer
200g/m², Außen: 100% windfestes Ripstop-Polyester, Innen: 100% wattiertes Polyesterfutter
Reißverschluss mit Kinnschutz, 3 Klettverschlüsse und 2 Druckknöpfe für Windpatte, 11 multifunktionale Taschen, Kragen mit Microfleece-Futter, elastische Windprotektoren, verlängerte Rückenpartie, Paspelierung vorne, doppelte Nähte, wasserabweisend und winddicht
S – M – L – XL – XXL – 3XL – 4XL
10 1 € 45,50

❷ 01.UC41
B&C | Shelter Pro

Workwear Jacke
230g/m², Außen: 100% Ripstop Polyesterseide, Futter: 200g/m², 100% Polyesterwattierung
Hochfunktionale, schwere Arbeitsjacke, ergonomische, versteckte Kapuze, 12 Multifunktionstaschen, längere Rückenpartie, 1 leicht zugängliche Smartphone-Tasche mit Klettverschluss außen, 3 zusätzliche Kugelschreibertaschen außen, 2 Fronttaschen mit Zweifach-Eingriff und seitlich zugänglichen Fleece-Handwärmtaschen sowie Klappe mit Klettverschlüssen, 1 aufgesetzte Innentasche mit Klettverschluss, 1 Armtasche mit Reißverschluss, verstellbare Bündchen mit Klettverschluss
S – M – L – XL – XXL – 3XL – 4XL
10 1 € 69,–

❸ 01.0042 B&C
Shield Softshell Pro

Workwear Softshell Jacke
Außen: Mini-Ripstop aus 96% Polyester und 4% Elasthan, Mittelschicht: atmungsaktive, windabweisende und wasserdichte TPU-Schichtmembran, Innen: 100% Polyester Microfleece
Ergonomische Passform, verstärkte Besätze (schwarz) an Schultern, Ellenbogen und hinterem Saum, längere Rückenpartie, reflektierende Paspelierung an Schulterbesätzen und unterem Rückenteil, 5 geräumige Multifunktionstaschen (3 außen, 2 innen), Zugang für Veredelung an Vorder- und Rückenteil, sowie an den Ärmeln, verstellbarer Saum mit Kordeln und Stoppern
S – M – L – XL – XXL – 3XL – 4XL
10 1 € 67,–

❹ 01.0C60
B&C | Kneepads Pro

Knieschoner
100% EVA (Ethylen Vinyl Acetat)
Passend für beide B&C Arbeitshosen (B&C Universal Pro und B&C Performance Pro)
onesize
24 6 € 11,–

❺ 01.0C50
B&C | Universal Pro

Workwear Hose
245g/m², 65% Polyester, 35% gekämmter Baumwoll-Twill
Diverse Funktionstaschen, 60° waschbar, trocknergeeignet, Innentasche für Knieschützer verstärkt mit Oxford-Gewebe, Seitentaschen mit Klappe und Velcro®-Klettverschluss, Gummiband hinten für Anpassung der Bundweite, größere Gürtelschlaufen hinten, halb lose Zollstocktasche für bessere Bewegungsfreiheit, breiterer Saum an Hosenbeinen für bessere Anpassung der richtigen Beinlänge (Verlängerung 5cm), Ring zum Befestigen von Karte, Schlüssel, etc., verstärkte Nähte, Riegel an stärker belasteten Stellen
44 – 46 – 48 – 50 – 52 – 54 – 56 – 58 – 60 – 62
10 1 € 47,50

❻ 01.0C51
B&C | Performance Pro

Workwear Multipocket Hose
245g/m², 65% Polyester, 35% gekämmter Baumwoll-Twill
Vielzahl von Funktionstaschen, 60° waschbar, trocknergeeignet, Innentasche für Knieschützer verstärkt mit Cordura®-Gewebe, Schlaufe für Hammer auf jeder Hosenseite, Velcro®-Befestigungssystem für schnelles und einfaches Befestigen der Werkzeugtaschen, tiefe doppelte Tasche vorne zur Aufbewahrung der losen Taschen, wenn diese nicht benutzt werden, Gummiband hinten für Anpassung der Bundweite, große lose Taschen für mehr Tragekomfort beim Arbeiten, verstärkte Nähte, Riegel an stärker belasteten Stellen
44 – 46 – 48 – 50 – 52 – 54 – 56 – 58 – 60 – 62
10 1 € 56,50

Die angegebenen Preise sind Richtpreise. Konkrete Preise entnehmen Sie bitte der aktuell gültigen Preisliste.

white/carbon

black/black *

black/carbon

stone/black

dark green/black

red/black

carbon/black

royal/navy

navy/navy

❶ 02.0827 James & Nicholson | JN 827

Workwear T-Shirt
165g/m², 100% Polyester
Kontrastfarbige Paspel und Einsätze, atmungsaktiv, feuchtigkeitsregulierend und schnell trocknend, leicht und komfortabel, antibakteriell und antistatisch ausgerüstet
S – M – L – XL – XXL – 3XL
50 1 € 16,40

❷ 02.0832 James & Nicholson | JN 832 60°

Arbeitshose
260g/m², 65% Polyester, 35% Baumwolle, Besatz: 100% Polyamid Cordura®
Robuster Stoff, elastischer Bund mit Gürtelschlaufen, 2 Taschen mit Reißverschluss, mit Cordura® verstärkte Kniepolstertaschen, diverse Schub- und Werkzeugtaschen, Reflexelemente vorne und hinten, in 3 Längen erhältlich, im Webshop: kurz 02.832S, mittel 02.832M, lang 02.832L, 60° waschbar
25 – 26 – 27 – 28 – 46 – 48 – 50 – 52 – 54 – 56 – 58 – 94 – 98 – 102 – 106 – 110
20 1 € 63,–

❸ 02.0835 James & Nicholson | JN 835 60°

Arbeitsshorts
260g/m², 65% Polyester, 35% Baumwolle, Besatz: 100% Polyamid Cordura®
Verbesserte Verarbeitung, robuste 3-fach Naht, elastischer Bund mit Gürtelschlaufen, mit Cordura® verstärkte Taschen, 2 Taschen mit Reißverschluss, diverse Schub- und Werkzeugtaschen, 60° waschbar
46 – 48 – 50 – 52 – 54 – 56 – 58
20 1 € 41,50

❹ 02.0828 James & Nicholson | JN 828

Herren Workwear Piqué Polo
165g/m², 100% Polyester
Gestrickter Polokragen mit Kontraststreifen, 3er Knopfleiste, kontrastfarbige Paspel und Einsätze, atmungsaktiv, feuchtigkeitsregulierend und schnell trocknend, leicht und komfortabel, antibakteriell und antistatisch ausgerüstet
S – M – L – XL – XXL – 3XL
50 1 € 21,50

❺ 02.0833 James & Nicholson | JN 833 60°

Latzhose
260g/m², 65% Polyester, 35% Baumwolle, Besatz: 100% Polyamid Cordura®
Verbesserte Verarbeitung, robuste 3-fach Naht, längenverstellbarer Latz mit elastischen Trägern, elastischer Bund mit Gürtelschlaufen, 2 Taschen mit Reißverschluss, mit Cordura® verstärkte Kniepolstertaschen, diverse Schub- und Werkzeugtaschen, Reflexelemente vorne und hinten, 60° waschbar
46 – 48 – 50 – 52 – 54 – 56 – 58
20 1 € 73,–

❻ 02.0834 James & Nicholson | JN 834 60°

Arbeitshose 3/4
260g/m², 65% Polyester, 35% Baumwolle, Besatz: 100% Polyamid Cordura®
Verbesserte Verarbeitung, robuste 3-fach Naht, elastischer Bund mit Gürtelschlaufen, mit Cordura® verstärkte Kniepolstertaschen, diverse Schub- und Werkzeugtaschen, Reflexelemente hinten, 60° waschbar
46 – 48 – 50 – 52 – 54 – 56 – 58
20 1 € 57,–

** diese Farbe ist nur für 02.0824, 02.0825, 02.0844, 02.0845 erhältlich*

Die angegebenen Preise sind Richtpreise. Konkrete Preise entnehmen Sie bitte der aktuell gültigen Preisliste.

❶ 02.0842 James & Nicholson | JN 842

Herren Workwear Microfleece Jacke
280g/m², 100% Polyester, Antipilling Microfleece
Stehkragen, elastische Softshell-Kontrasteinsätze an Arm und Seite, unterlegter Reißverschluss mit Kinnschutz, 2 Seitentaschen und 1 Ärmeltasche mit Reißverschluss
S – M – L – XL – XXL – 3XL – 4XL
25 1 € 40,50

❷ 02.0822 James & Nicholson | JN 822

Workwear Gilet
250g/m², Außen: 65% Polyester, 35% Baumwolle, Einsätze: 100% Polyamid Cordura®
Robustes strapazierfähiges Mischgewebe, Stehkragen innen mit Fleece, Schulterbereich mit Cordura® verstärkt, durchgehend unterlegter Reißverschluss mit Windschutzblende, großzügige Belüftungsöffnungen im Rückenteil, Seitentaschen, Brusttasche, 60° waschbar
S – M – L – XL – XXL – 3XL
20 1 € 62,50

❸ 02.0825 James & Nicholson | JN 825

Workwear Winter Softshell Gilet
100% Polyester
Stehkragen innen mit weichem Fleece, Schulterbereich mit Cordura® verstärkt, durchgehend unterlegter Reißverschluss mit Windschutzblende, Seitentaschen Brusttasche und Innentasche mit Reißverschluss, Brusttasche mit Klappe, Handytasche innen, Reißverschluss zur Rückenveredelung, Reflexelemente am Vorder- und Rückenteil, wind- und wasserabweisend (2.000mm Wassersäule), atmungsaktiv und wasserdampfdurchlässig (2.000g/m² in 24h)
S – M – L – XL – XXL – 3XL
20 1 € 74,50

❹ 02.0845 James & Nicholson | JN 845

Workwear Sommer Softshell Gilet
100% Polyester
Robustes Softshell Material, Stehkragen, Schulterbereich mit CORDURA® verstärkt, unterlegter Reißverschluss mit Windschutzblende, Seitentaschen und Brusttasche mit Reißverschluss, Innentasche, Reflexelemente an Armausschnitt und Rücken, wind- und wasserabweisend (2.000mm Wassersäule), atmungsaktiv (2000g/m² in 24h)
S – M – L – XL – XXL – 3XL
20 1 € 66,–

❺ 02.0841 James & Nicholson | JN 841

Damen Workwear Microfleece Jacke
280g/m², 100% Polyester, Antipilling Microfleece
Leicht tailliert, Stehkragen, elastische Softshell-Kontrasteinsätze an Arm und Seite, unterlegter Reißverschluss mit Kinnschutz, 2 Seitentaschen und 1 Ärmeltasche mit Reißverschluss
XS – S – M – L – XL – XXL – 3XL
25 1 € 40,50

❻ 02.0821 James & Nicholson | JN 821

Workwear Jacke
Außen: 65% Polyester, 35% Baumwolle, Einsätze: 100% Polyamid Cordura®
Robustes strapazierfähiges Mischgewebe, Stehkragen innen mit Fleece, Schulterbereich mit Cordura® verstärkt, durchgehend unterlegter Reißverschluss mit Windschutzblende, innenliegende wärmende Armbündchen, großzügige Belüftungsöffnungen im Rückenteil, Seitentaschen, Brusttaschen, 60° waschbar
S – M – L – XL – XXL – 3XL
20 1 € 70,–

❼ 02.0824 James & Nicholson | JN 824

Workwear Winter Softshell Jacke
100% Polyester, Einsätze: 100% Polyamid Cordura®
Stehkragen innen mit weichem Fleece, abnehmbare regulierbare Kapuze, Schulterbereich mit Cordura® verstärkt, durchgehend unterlegter Reißverschluss mit Windschutzblende, Seitentaschen Brusttasche und Innentasche mit Reißverschluss, Brusttasche mit Klappe, Handytasche innen, innenliegende wärmende Armbündchen, Reißverschluss zur Rückenveredelung, Reflexelemente am Arm und Rückenteil, wind- und wasserabweisend (2.000mm Wassersäule), atmungsaktiv und wasserdampfdurchlässig (2.000g/m² in 24h)
S – M – L – XL – XXL – 3XL
10 1 € 97,–

❽ 02.0844 James & Nicholson | JN 844

Workwear Sommer Softshell Jacke
100% Polyester
Robustes Softshell Material, Stehkragen, Schulterbereich mit CORDURA® verstärkt, unterlegter Reißverschluss mit Windschutzblende, Seitentaschen und Brusttasche mit Reißverschluss, Innentasche, Reflexelemente an Arm und Rücken, wind- und wasserabweisend (2.000mm Wassersäule), atmungsaktiv (2.000g/m² in 24h)
S – M – L – XL – XXL – 3XL
20 1 € 85,–

Die angegebenen Preise sind Richtpreise. Konkrete Preise entnehmen Sie bitte der aktuell gültigen Preisliste.

❶ 02.0831
James & Nicholson | JN 831

Workwear Half Zip Sweater
290g/m², 290g/m², 70% Baumwolle, 30% Polyester
Innenseite angeraut, elastische Rippstrickbündchen an Arm- und Bundabschluss, 60° waschbar, trocknergeeignet
S – M – L – XL – XXL – 3XL – 4XL
30 5 € 34,–

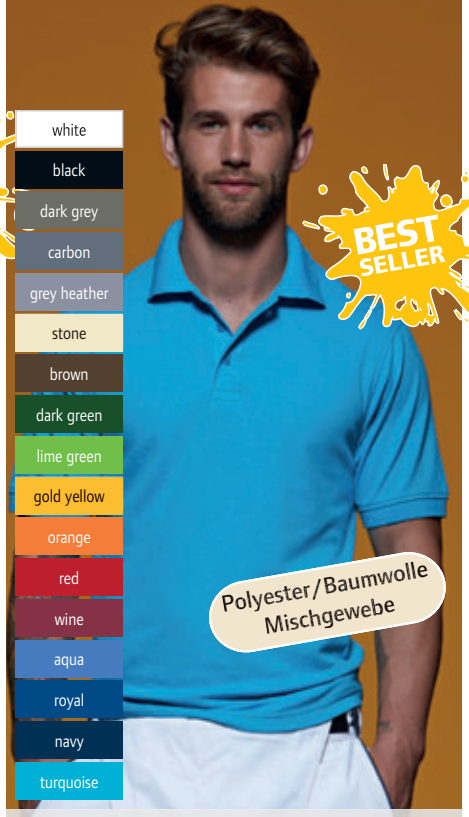

❷ 02.0830
James & Nicholson | JN 830

Herren Workwear Piqué Polo
200g/m², 50% Baumwolle, 50% Polyester
Gestrickter Polokragen, Nackenband, loser Nackenspiegel für einfache Kennzeichnung, Knopfleiste mit 3 Knöpfen, gestrickte Armbündchen, 60° waschbar, trocknergeeignet, optimale Form- und Waschbeständigkeit
S – M – L – XL – XXL – 3XL – 4XL
50 10 € 20,–

❸ 02.0829
James & Nicholson | JN 829

Damen Workwear Piqué Polo
200g/m², 50% Baumwolle, 50% Polyester
Gestrickter Polokragen, Nackenband, loser Nackenspiegel für einfache Kennzeichnung, Knopfleiste mit 4 Knöpfen, gestrickte Armbündchen, Seitenschlitze, 60° waschbar, trocknergeeignet, optimale Form- und Waschbeständigkeit
XS – S – M – L – XL – XXL – 3XL
50 10 € 20,–

❹ 02.0836
James & Nicholson | JN 836

Sweatjacke mit Stehkragen
290g/m², 70% Baumwolle, 30% Polyester, innen angeraut
Stehkragen, 2 Seitentaschen mit verdecktem Reißverschluss, elastische Rippbündchen an Arm und Bund, 60° waschbar, trocknergeeignet
XS – S – M – L – XL – XXL – 3XL – 4XL
30 5 € 37,50

❺ 02.0801 **James & Nicholson | JN 801**

Herren Heavy Workwear Piqué Polo
220g/m², 100% einlaufvorbehandelte gekämmte ring-gesponnene Baumwolle, Piqué Jersey
Optimale Formbeständigkeit, Schnitt garantiert optimale Bewegungsfreiheit, gestrickter Polokragen und Armbündchen, Nackenband, Doppelnähte, weiß 95°, farbig 60° waschbar, trocknergeeignet
S – M – L – XL – XXL – 3XL
50 10 € 19,60

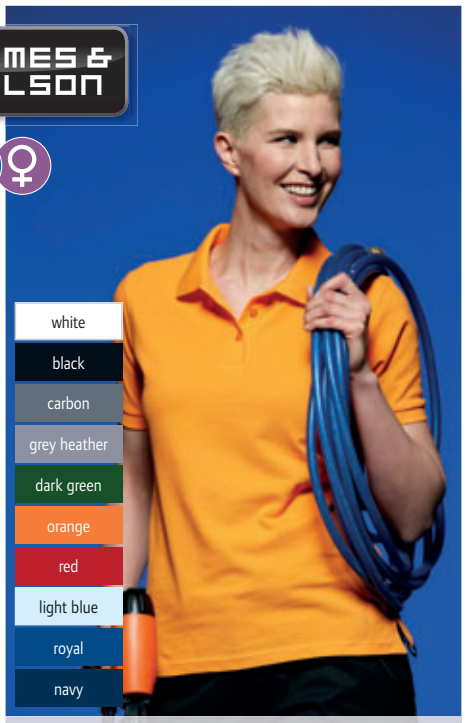

❻ 02.0803 **James & Nicholson | JN 803**

Damen Heavy Workwear Piqué Polo
220g/m², 100% einlaufvorbehandelte gekämmte ring-gesponnene Baumwolle, Piqué Jersey
Leicht taillierter Schnitt, optimale Formbeständigkeit, Schnitt garantiert optimale Bewegungsfreiheit, gestrickter Polokragen und Armbündchen, Nackenband, Doppelnähte, weiß 95°, farbig 60° waschbar, trocknergeeignet
S – M – L – XL – XXL
50 10 € 19,60

Die angegebenen Preise sind Richtpreise. Konkrete Preise entnehmen Sie bitte der aktuell gültigen Preisliste.

JAMES & NICHOLSON

❶ 02.0838
James & Nicholson | JN 838

❷ 02.0837
James & Nicholson | JN 837

❶ 02.0838

Herren Workwear T-Shirt
160g/m², 50% Baumwolle, 50% Polyester
Materialmix für optimale Form- und Waschbeständigkeit, Halsbündchen mit Elasthan, Nackenband, 60° waschbar, trocknergeeignet
S – M – L – XL – XXL – 3XL – 4XL
100 10 € 14,30

❷ 02.0837

Damen Workwear T-Shirt
160g/m², 50% Baumwolle, 50% Polyester
Leicht taillierter Schnitt, Materialmix für optimale Form- und Waschbeständigkeit, Halsbündchen mit Elasthan, Nackenband, femininer V-Ausschnitt, 60° waschbar, trocknergeeignet
XS – S – M – L – XL – XXL – 3XL
100 10 € 14,30

white	black	carbon	dark grey	grey heather	stone	brown	dark green	lime green
orange	gold yellow	red	wine	aqua	royal	navy	turquoise	

❸ 02.0840
James & Nicholson | JN 840

❹ 03.6621
Myrtle Beach | MB 6621

white	black	carbon	stone
dark green	green	sun yellow	red
pink	royal	atlantic	navy

❸ 02.0840

James & Nicholson | JN 840
Workwear Sweater
290g/m², 70% Baumwolle, 30% Polyester
Strapazierfähiges Material, innen angeraut, Rippstrickbündchen an Hals, Arm und Saum, 60° waschbar, trocknergeeignet
S – M – L – XL – XXL – 3XL – 4XL
30 5 € 25,20

❹ 03.6621

Myrtle Beach | MB 6621
6-Panel Workwear Kappe
65% Polyester, 35% Baumwolle
Robustes Mischgewebe, 6 umstickte Luftlöcher, 6 Ziernähte am Schild, verstärktes Frontpanel, wattiertes Schweißband, Clipverschluss in mattsilber
onesize
144 24 € 7,40

❺ 03.6574
Myrtle Beach | MB 6574

❻ 02.0810
James & Nicholson | JN 810

❺ 03.6574

Myrtle Beach | MB 6574
6 Panel Workwear Kappe
100% Baumwolle
Passend zur JN Workwear, Materialien für hohe Beanspruchungen, 6 kontrastfarbig gestickte Luftlöcher, laminierte Frontpanels, gefüttertes Schweißband, Metallschnalle in mattsilber mit Druckknopf und Metallöse
onesize
144 24 € 9,30

❻ 02.0810

James & Nicholson | JN 810
Workwear Jacke mit abnehmbaren Ärmeln
Außen: 100% Polyester Oxford, Mittelschicht: 100% Polyester, Innen: 100% Polyamid
Abnehmbare Ärmel mit Reißverschluss, Krageninnenseite aus Fleece, 2 große Brusttaschen, Handytasche und Stifthalter auf rechter Brusttasche, Ärmeltasche mit Reißverschluss, 2 geräumige Innentaschen, Strickbündchen am Arm und am Saum, Reflexpaspel in Arm- Vorder- und Rückenteil, Veredelungsreißverschluss im Rücken und an linker Brusttasche, 600mm Wassersäule, wind-, wasser- und schmutzabweisend, Teflon® Beschichtung
S – M – L – XL – XXL – 3XL – 4XL
10 1 € 87,–

white/carbon/black | black/carbon/white | dark green/black/white | red/black/white | navy/navy/white

Die angegebenen Preise sind Richtpreise. Konkrete Preise entnehmen Sie bitte der aktuell gültigen Preisliste.

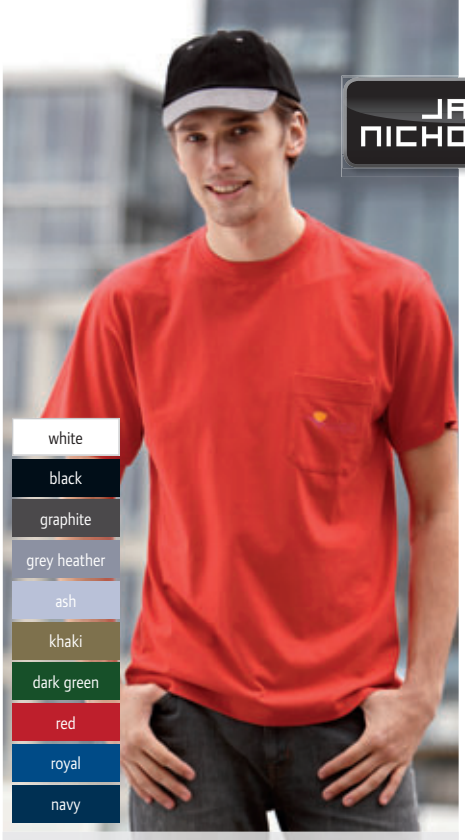

❶ 02.0920 **James & Nicholson | JN 920**

Herren T-Shirt mit Brusttasche
180g/m², 100% gekämmte ringgesponnene Baumwolle
Rundhalsausschnitt mit Elasthan, Nackenband, Doppelnähte an Schultern, Hals- und Armausschnitt, aufgesteppte Brusttasche, 60° waschbar, formbeständig
S – M – L – XL – XXL – 3XL
100 10 € 10,–

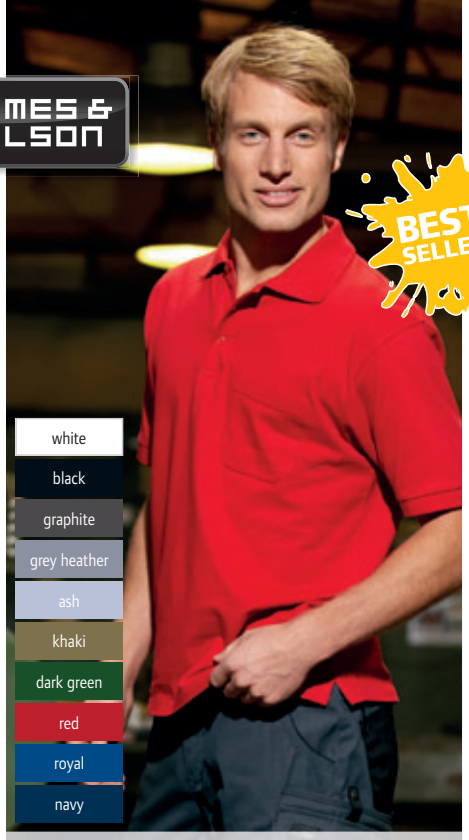

❷ 02.0922 **James & Nicholson | JN 922**

Piqué Polo mit Brusttasche
200g/m², 100% gekämmte ringgesponnene Baumwolle
Feine Piqué-Struktur, Seitenschlitze, gestrickter Polokragen und Armbündchen, Doppelnähte an Schultern und Armausschnitt, Knöpfe Ton-in-Ton, aufgesteppte Brusttasche, 60° waschbar, formbeständig
S – M – L – XL – XXL – 3XL
50 10 € 17,40

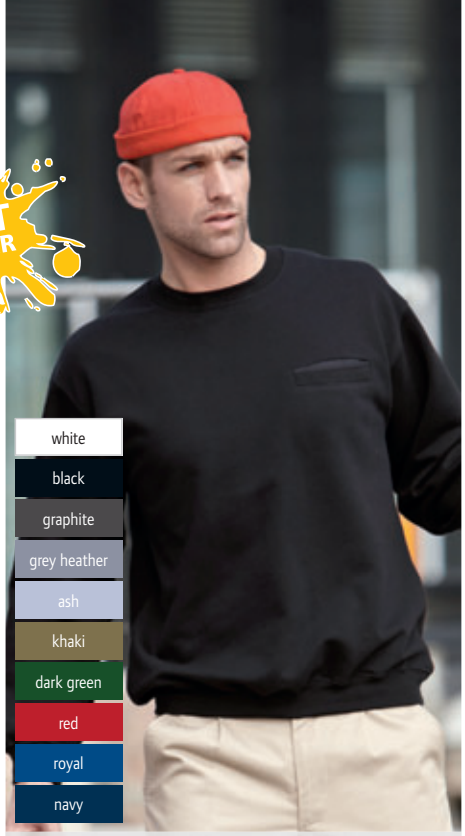

❸ 02.0924 **James & Nicholson | JN 924**

Sweater mit Brusttasche
300g/m², 80% ringgesponnene Baumwolle, 20% Polyester
3-fädige Sweat-Qualität, angeraute Innenseite, robuste Doppelnähte an Schultern, Bund, Hals- und Armausschnitt, Bündchen mit Elasthan, Nackenband und Halbmondbesatz im Nacken, 60° waschbar, formbeständig
S – M – L – XL – XXL – 3XL
30 5 € 25,90

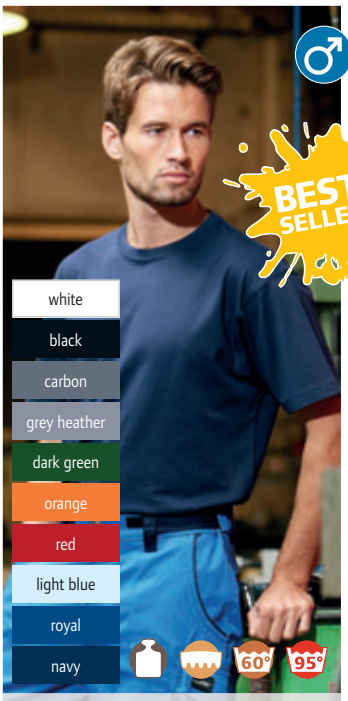

❹ 02.0800 **James & Nicholson | JN 800**

Herren Workwear T-Shirt
200g/m², 100% einlaufvorbehandelte gekämmte ringgesponnene Baumwolle, Single Jersey
Strapazierfähig, optimale Formbeständigkeit, Schnitt garantiert optimale Bewegungsfreiheit, Doppelnähte, Nackenband, weiß 95°, farbig 60° waschbar, trocknergeeignet
S – M – L – XL – XXL – 3XL
100 10 € 14,40

❺ 02.0802 **James & Nicholson | JN 802**

Damen Workwear T-Shirt
200g/m², 100% einlaufvorbehandelte gekämmte ringgesponnene Baumwolle, Single Jersey
Leicht tailliert, optimale Formbeständigkeit, Schnitt garantiert optimale Bewegungsfreiheit, Doppelnähte, Nackenband, weiß 95°, farbig 60° waschbar, trocknergeeignet, strapazierfähig
S – M – L – XL – XXL
100 10 € 14,40

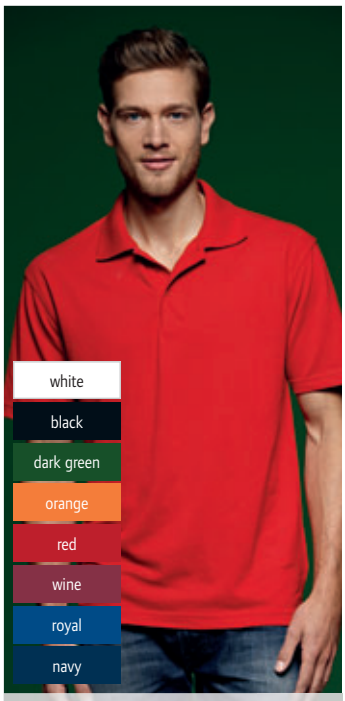

❻ 02.0025 **James & Nicholson | JN 25**

Piqué Worker Polo
200g/m², 65% Polyester, 35% Baumwolle
strapazierfähig und pflegeleicht, für Freizeit und Beruf, gestrickter Polokragen, Nackenband, Seitenschlitze, Knöpfe Ton-in-Ton, Doppelnähte an Schultern-, Hals- und Armausschnitt
S – M – L – XL – XXL – 3XL
50 5 € 13,90

❼ 02.0812 **James & Nicholson | JN 812**

3-in-1 Piloten Jacke
Außen: 60% Polyester, 40% Baumwolle, Sherpafleece, Mittelschicht und Innen: 100% Polyester
Winter-, Übergangsjacke und Weste in einem, durch Reißverschluss austrennbare Innenweste aus Sherpafleece, abnehmbarer Kragen aus Sherpafleece, abnehmbare Ärmel, 2 große Brusttaschen mit Reißverschluss und Handytasche, 2 Seitentaschen, Ärmeltasche mit Reißverschluss, 2 geräumige Innentaschen, Weste mit 1 Innentasche, Strickbündchen an Arm und Bund, Sicherheits-Reflexpaspel an Schulter und Rückenteil, Reißverschluss zur Rückenveredelung, 600mm Wassersäule, wind-, wasser- und schmutzabweisend, Teflon® Beschichtung
S – M – L – XL – XXL – 3XL
10 1 € 89,50

Die angegebenen Preise sind Richtpreise. Konkrete Preise entnehmen Sie bitte der aktuell gültigen Preisliste.

KARIBAN

❶ 20.K889
Kariban | K889
Kinder Latzschürze
280g/m², 100% Baumwolle
Halsschlaufe mit Metallschnalle zur Längenverstellung, große Vordertasche, Hüftbänder, Länge: 60cm, Breite: 44cm
onesize
50 10 € 9,60

❷ 20.K885
Kariban | K885
Latzschürze
280g/m², 100% Baumwolle
Halsschlaufe mit Metallschnalle zur Längenverstellung, große Vordertasche, lange Hüftbänder, Länge: 90cm, Breite: 76cm, Tasche: 20cm lang, 31,5cm breit
onesize
50 10 € 12,90

❶ 20.K889
Kariban | K889

❷ 20.K885
Kariban | K885

❸ 25.8010
SOL'S | Gala

❹ 25.0599
SOL'S | Gala Kids

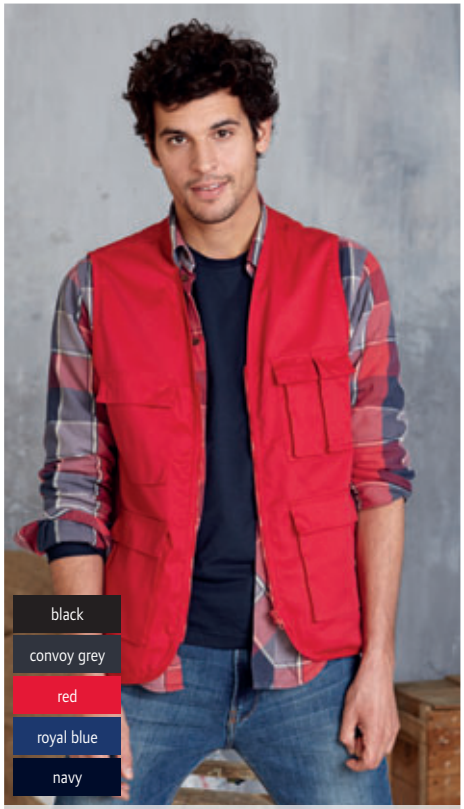

❺ 20.K624
Kariban | K624

Latzschürze
240g/m², 65% Polyester, 35% Baumwolle
Große Tasche mit 2 Fächern,1 anpassbare verstellbare Metallschlaufe, Maße: 90x75cm, 60° waschbar
onesize
50 10 € 12,40

Kinder Latzschürze
240g/m², 65% Polyester, 35% Baumwolle
Tasche vorne mit 2 Fächern, Metallschnalle, Maße: 64x47cm, 60° waschbar
onesize
50 10 € 9,10

Multifunktions Gilet
65% Polyester, 35% Baumwoll-Drill
4 Taschen vorne, 3 Blasebalg-Taschen mit Patte, 1 geteilte Brusttasche, Einfassung an Ausschnitt, Arm und Saum
XS – S – M – L – XL – XXL – 3XL – 4XL – 5XL
50 5 € 24,30

Die angegebenen Preise sind Richtpreise. Konkrete Preise entnehmen Sie bitte der aktuell gültigen Preisliste.

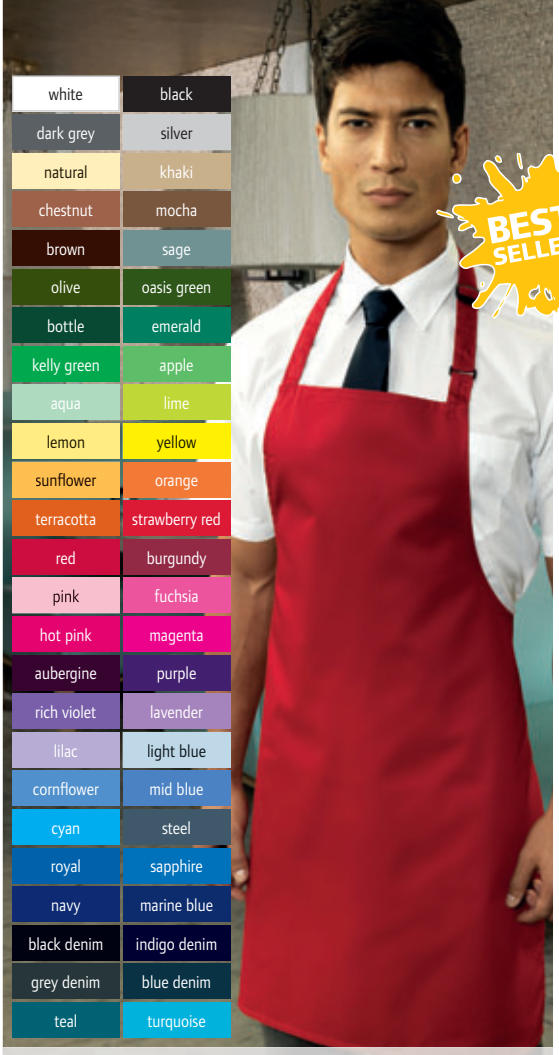

❶ 39.0150
Premier | PR150

❷ 39.0158
Premier | PR158

PREMIER®

❶ 39.0150
Premier | PR150
Latzschürze „Colours“
195g/m², 65% Polyester, 35% Baumwolle
Twill Stoff, Bänder aus Schürzenstoff, an Taille 90cm lang, verstellbares Nackenband mit Plastikschließe, 72cm breit, 86cm lang, Hauswäsche 60° waschbar, Industriewäsche 85°
onesize
72 12 € 11,75

❷ 39.0158
Premier | PR158
Lange Hüftschürze „Colours“
195g/m², 65% Polyester, 35% Baumwolle
Stoffbänder: 90cm lang, 1 Tasche mit Stifteinschub, Breite: 90cm, Länge: 80cm, Hauswäsche 60° waschbar, Industriewäsche 85°, OEKO-TEX® Standard 100
onesize
72 6 € 12,80

❸ 39.0154
Premier | PR154

❹ 39.0155
Premier | PR155

PREMIER®

❸ 39.0154
Premier | PR154
Latzschürze „Colours“ mit Bauchtasche
195g/m², 65% Polyester, 35% Baumwolle
Stoffbänder: 90cm lang, verstellbares Nackenband mit Plastikschließe, Breite: 72cm, Länge: 86cm, Hauswäsche 60° waschbar, Industriewäsche 85°, OEKO-TEX® Standard 100
onesize
72 6 € 12,20

❹ 39.0155
Premier | PR155
Hüftschürze „Colours“ mit Bauchtasche
195g/m², 65% Polyester, 35% Baumwolle
Stoffbänder: 90cm lang, 3 Taschen, Breite: 60cm, Länge: 33cm, Hauswäsche 60° waschbar, Industriewäsche 85°, OEKO-TEX® Standard 100
onesize
72 6 € 10,20

Die angegebenen Preise sind Richtpreise. Konkrete Preise entnehmen Sie bitte der aktuell gültigen Preisliste.

PREMIER®

❶ 39.0750
Premier | PR750

❷ 39.0740
Premier | PR740

❶ 39.0750
Premier | PR750
Satin Krawatte „Colours“
100% Polyester Satin, gewebt
Schmale Form, Maße: 144x8,5cm, maschinenwaschbar, passende Schals Art. 39.0730 und 39.0740
onesize
72 12 € 12,40

❷ 39.0740
Premier | PR740
Damen Chiffonschal „Colours“
40g/m², 100% Polyester Chiffon
Leichter Damenschal, 16,5cm breit, 98cm lang, Handwäsche, passende Krawatte Art. 39.0750
onesize
48 12 € 11,90

PREMIER®

❸ 39.0730
Premier | PR730

❹ 39.0151
Premier | PR151

❸ 39.0730
Premier | PR730
Damen Business Schal
100% Polyester, gewebt
Für Siebdruck geeignet, Maße: 140x25cm, maschinenwaschbar, passende Krawatte Art. 39.0750
onesize
48 12 € 14,–

❹ 39.0151
Premier | PR151
Hüftschürze „Colours“
195g/m², 65% Polyester, 35% Baumwolle
Stoffbänder: 90cm lang, Breite: 70cm, Länge: 50cm, OEKO-TEX® Standard 100, Hauswäsche 60° waschbar, Industriewäsche 85°
onesize
72 12 € 10,80

white
black
dark grey
silver
natural
khaki
chestnut
mocha
brown
bottle
olive
oasis green
emerald
lime
apple
aqua
lemon
sunflower
orange
terracotta
strawberry red
red
burgundy
pink
fuchsia
hot pink
aubergine
purple
rich violet
lilac
light blue
mid blue
steel
sapphire
royal
marine blue
navy
teal
turquoise
sage

Die angegebenen Preise sind Richtpreise. Konkrete Preise entnehmen Sie bitte der aktuell gültigen Preisliste.

❶ 30.300X **Result Work-Guard | R300X**

Pilotenjacke „Sabre“
Außen: 320g/m² 100% Oxford Polyester mit PVC Beschichtung, Futter: 190T 100% Polyester Taffeta®, Wattierung: 160g/m² 100% Polyester
Weicher Stehkragen mit Microfleecefutter, Schlaufe zum Aufhängen, austauschbares Zugband am Reißverschluss in 4 Farben, tiefe Taschen vorne, halb abnehmbare linke Brusttasche als Veredelungszugang, rechte Brusttasche, Innentasche, Tasche am Ärmel mit Reißverschluss, verschweißte Nähte, elastische Rippbündchen an Ärmel und Bund, großzügiger Schnitt, reflektierende Paspelierung, D-Ring, wasserdicht (3.000mm Wassersäule), winddicht
XS – S – M – L – XL – XXL – 3XL – 4XL
10 5 € 51,–

❷ 30.306X **Result Work-Guard | R306X**

Vostex Bodywarmer
275g/m², Außen: 100% 300D Oxford Polyester mit PVC Beschichtung, Futter: 100% 210T Polyester Taffeta®, Wattierung: 100% Polyester
Großzügiger Schnitt, Kragen mit Trikotfutter, 2 Wege Reißverschluss, austauschbares Zugband am Reißverschluss in 4 Farben, innenliegende Windblende, Taschen vorne mit Klettverschluss und seitlichem Zugang zu Handwärmer, innenliegende Brusttasche, Brusttasche außen mit Reißverschluss, teilweise verschweißte Nähte, tiefe Armöffnungen mit elastischem Abschluss, reflektierende Paspelierung, Veredelungszugang über Rücken und linke Brust, 2.000mm Wassersäule, wasserdicht, winddicht
S – M – L – XL – XXL – 3XL – 4XL
10 5 € 48,–

❸ 30.305X **Result Work-Guard | R305X**

Vostex Workwear Parka
275g/m², Außen: 100% 300D Oxford Polyester mit PVC Beschichtung, Futter: 100% 210T Polyester Taffeta®, Wattierung: 100% Polyester
Kragen mit Trikotfutter, abzippbare Kapuze, 2 Wege Reißverschluss, Windblende mit Knöpfen und Klettverschluss, austauschbares Zugband am Reißverschluss in 4 Farben, 2 Taschen vorne mit Klettverschluss, Brusttasche außen und innen, verschweißte Nähte, Ärmelbündchen mittels Klettverschluss regelbar, innenliegende Rippstrickbündchen, reflektierende Paspelierung, Veredelungszugang über Rücken und linke Brust, 2.000mm Wassersäule, wasserdicht, winddicht
S – M – L – XL – XXL – 3XL – 4XL
10 5 € 66,–

❹ 30.309X **Result Work-Guard | R309X**

Workwear Shorts
Außen: 270g/m², 65% Polyester, 35% Baumwolle
Reißverschluss vorne mit Knopf, tiefe Seitentaschen, Cargotasche mit Klettverschluss, dehnbarer Bund, Handytasche, Gürtelschlaufen, Doppelnähte, komfortabler Schnitt, reflektierende Streifen an den Taschen, Zollstocktasche, Hammerschlaufe
S – M – L – XL – XXL – 3XL – 4XL
20 5 € 27,10

❺ 30.308X **Result Work-Guard | R308X**

Workwear Hose
Außen: 270g/m², 65% Polyester, 35% Baumwolle
Reißverschluss und Knopf, tiefe Seitentaschen, Seitentaschen mit Lasche und Klettverschluss, Handytasche, Hammerschlaufe, Doppelnähte, komfortabler Schnitt, 2“ Abschluss um die Länge einzustellen, Gürtelschlaufen, Zollstocktasche
S – M – L – XL – XXL – 3XL – 4XL – 5XL
20 10 € 34,50

❻ 30.310X **Result Work-Guard | R310X**

Workwear Hose
270g/m², 65% Polyester, 35% Baumwolle, Kontrastmaterial: 210g/m², 100% Polyester
Taschen an den Knien für Kniepolster, 2 Seitentaschen, Handytasche und Zipptasche am linken Oberschenkel, Cargotasche, elastischer Bund, 2 Taschen hinten, Gürtelschlaufen, verstärkte Nähte, dreifache Nähte, Reflektorstreifen, komfortabler Schnitt, schwarze Kontrasteinsätze und rote Details, variable Beinlänge, verstärkte Kniepartie, winddicht, 60° waschbar
S – M – L – XL – XXL – 3XL – 4XL – 5XL
10 5 € 48,–

Die angegebenen Preise sind Richtpreise. Konkrete Preise entnehmen Sie bitte der aktuell gültigen Preisliste.

❶ 30.124X **Result Work-Guard | R124X**

3-Lagen Softshell Ripstop Workwear Jacke
340g/m², 93% Polyester, 7% Elasthan, Mittelmembran
Cordura®-Einsätze auf Schultern und Ellbogen für zusätzliche Strapazierfähigkeit, Paspelierung von 3M™ Scotchlite™, reflektierend an Schulterpasse, Ärmeltasche, verstellbarer, elastischer Kordelzug, Veredelungszugang über linke Brust, 8.000mm Wassersäule, 1.000g/m² in 24h, wasserdicht, atmungsaktiv

S – M – L – XL – XXL – 3XL – 4XL

10 5 € 59,–

❷ 30.315X **Result Work-Guard | R315X**

Workwear Stretch Jacke
Hauptmaterial: 380g/m², 3 Schichten Stoff, Außen: 80% Polyester 20% Baumwolle, Kontraststoff 94% Polyester Ripstop, 6% Elasthan, TPU Membran , Innen: 100% Polyester Mikrofleece, Ripp aus 100% Polyester
Stehkragen, Reißverschluss vorne, 2 Taschen mit Reißverschluss vorne, 1 außenliegende Brusttasche mit Reißverschluss, Rippstrickbündchen an Bund Ärmeln und auf Krageninnenseite, geformtes Rückenteil, Softshell Sweater Kombination, 1.000g/m² in 24h, atmungsaktiv, wasserabweisend, winddicht, Veredelungszugang über Reißverschluss an linker Brust

S – M – L – XL – XXL – 3XL

10 5 € 68,–

❸ 30.326X **Result | R326X**

Workwear Jacke
200g/m², Außen/Futter/Füllung: 100% Polyester
Wassersäule 3.000mm, 2.000g/m² in 24h, atmungsaktiv, windabweisend, hoher Fleece gefütterter Stehkragen mit abnehmbarer Kapuze, 2-Wege-Reißverschluss, 4 Außentaschen, 2 Innentaschen, verklebte Nähte, Windblende mit Druckknöpfen, reflektierendes Detail, verstellbarer Saum, verlängertes Rückenteil, gestepptes Futter mit Fleece, neutrales Größenlabel

XS – S – M – L – XL – XXL – 3XL – 4XL

10 5 € 68,–

WORK-GUARD by Result

❹ 30.118X **Result | R118X**

3-Lagen Kapuzen Softshell Jacke „Ice Fell“
310g/m², 93% Polyester, 7% Elasthan, Mittelmembran, Innen: Microfleece
Ripstop an Schultern und Ärmeln für besondere Strapazierfähigkeit, komplett gefütterte, wasserdichte Kapuze mit Klettverschluss und verstärktem Schild, Kinnschutz, Unterarmlüftung, 2 Seitentaschen, 2 Innentaschen, 1 Handytasche, Kordelzug im Saum, wasserdicht (8.000mm Wassersäule), atmungsaktiv (1.000g/m² in 24h), winddicht, weich und dehnbar, Veredelungszugang über Reißverschluss an linker Brust

XS – S – M – L – XL – XXL – 3XL

10 5 € 65,–

❺ 30.071X **Result Work-Guard | R71X**

Arbeitsjacke mit abnehmbaren Ärmeln
Außen: 600D schweres Oxford Taslan mit PU-Beschichtung, Innen: 160g/m² Thermo Protec Polyester Wattierung, Futter 190T Nylon Taffeta®
Gefütterter Kragen, verstärkte Nähte mit zusätzlicher Zick-Zack-Naht an Taschen und besonders beanspruchten Stellen, 2 tiefe aufgesetzte Taschen vorne, 2 Brusttaschen mit Stifthalter, 1 Ärmeltasche, 2 Innentaschen, 2 D-Ringe, elastischer Bund an Arm und Saum, Veredelungszugang über Rücken und linke Brust, wasserabweisend, winddicht

S – M – L – XL – XXL – 3XL

10 5 € 66,–

❻ 30.072X **Result Work-Guard | R72X**

Workwear Parka
Außen: 600D schweres Oxford Taslan mit PU Außenbeschichtung, Innen: 160g/m² Thermo Protec Polyester Wattierung, Fleecefutter oben, unterer Bereich mit Taffeta® Futter
Verstärkte Nähte mit zusätzlicher Zick-Zack-Naht an Taschen und besonders beanspruchten Stellen, 2 tiefe Taschen vorne, 2 Brusttaschen mit Stifthalter, 1 Ärmeltasche, 2 Innentaschen, 2 D-Ringe, elastischer Armabschluss, verstellbarer Kordelzug an der Taille, Veredelungszugang über Rücken und linke Brust, wasserabweisend, winddicht

S – M – L – XL – XXL – 3XL

10 5 € 72,–

Die angegebenen Preise sind Richtpreise. Konkrete Preise entnehmen Sie bitte der aktuell gültigen Preisliste.

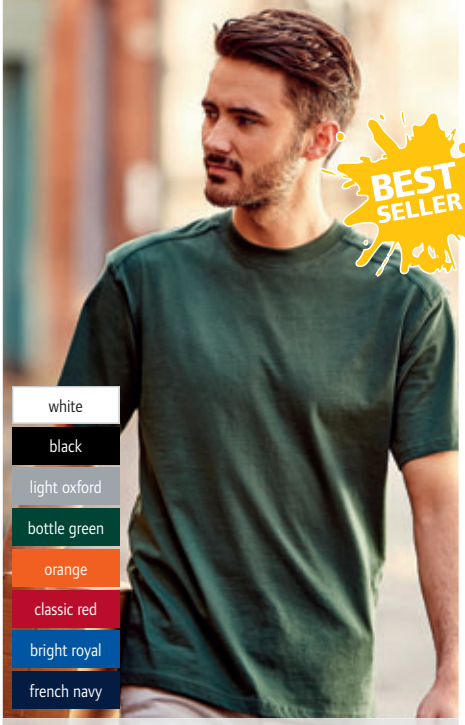

❶ 12.010M
Russell | 010M

Workwear T-Shirt
180g/m², 100% gekämmte ringgesponnene Baumwolle Doppelschichtige Schulterpasse, Doppelnaht am Armausschnitt, strapazierfähige Qualität, trocknergeeignet, 60° waschbar
XS – S – M – L – XL – XXL – 3XL – 4XL
36 3 € 11,50

❷ 12.014M
Russell | 014M

Workwear Bodywarmer
260g/m², Außen: 65% Polyester, 35% Baumwoll-Canvas, 150g Polyesterwattierung, Innen: 100% Polyester
Riegel an stärker belasteten Stellen, Beschichtung mit DuPont™ Teflon®, verlängertes Rückenteil, große Taschen, durchgehender Reißverschluss mit Regenblende, Reißverschluss innen an linker Brust zur Veredelung, trocknergeeignet, 60° waschbar
XS – S – M – L – XL – XXL – 3XL – 4XL
12 1 € 50,–

❸ 12.018M
Russell | 018M

Workwear 3-Lagen Softshell Jacke
400g/m², Außen: 96% Polyester, 4% Elasthan, 3-lagiges Softshell Material, Innen: Microfleece
Gewebeoberfläche mit Abperleffekt durch DuPont™ Teflon® DWR-Beschichtung, Schulterpartie, Ellbogen, Kragenbund und rückseitiger Bund in Kontrastfarbe Schwarz (schwarze Jacke vollständig in Schwarz), belastbarer YKK Vislon-Reißverschluss, innenliegende Regenblende, vertikale Reißverschlusstaschen vorne, unterteilte Innentaschen, Ärmelbund mit innenliegendem flexiblen Einsatz, Kordelzug im Bund, 5.000mm Wassersäule, 5.000g/m² in 24h, wasserabweisend, atmungsaktiv, winddicht
XS – S – M – L – XL – XXL – 3XL – 4XL
12 1 € 93,–

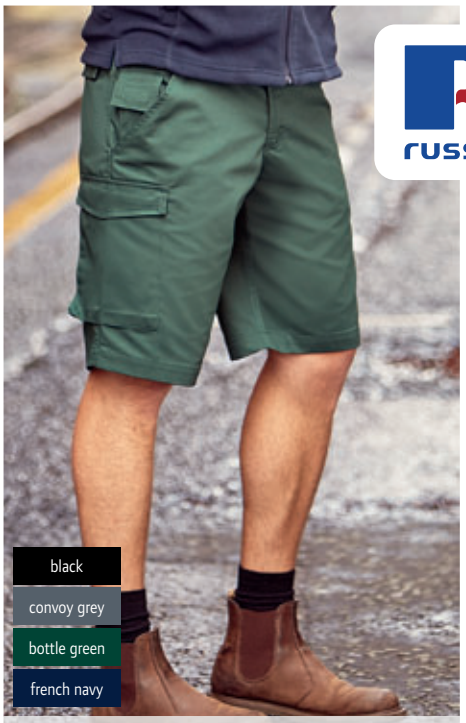

❹ 12.002M
Russell | 002M

Workwear Twill Shorts
245g/m², 65% Polyester, 35% Baumwoll-Twill
Riegel an stärker belasteten Stellen, elastischer Taillenbund für bequemen Sitz, 2 Gesäßtaschen mit Patten, Cargotasche am rechten Bein, Handytasche, Jeansgrößen
30 – 32 – 34 – 36 – 38 – 40 – 42 – 44 – 46
12 1 € 34,50

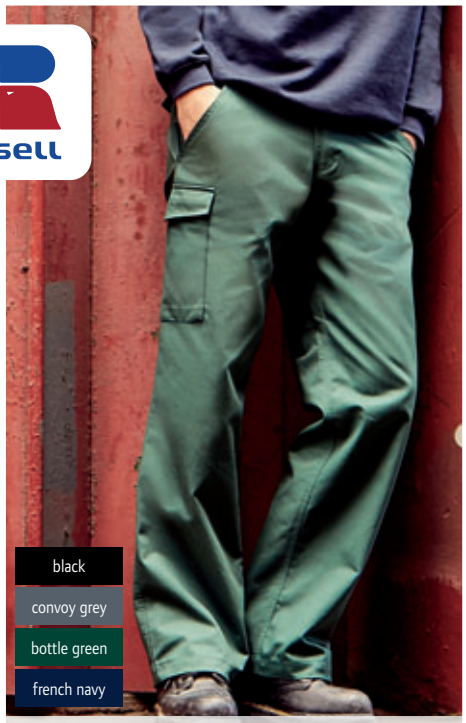

❺ 12.001M
Russell | 001M

Workwear Twill Hose
245g/m², 65% Polyester, 35% Baumwoll-Twill
Elastischer Taillenbund für bequemen Sitz, Riegel an stärker belasteten Stellen, 2 Gesäßtaschen mit Patten, Handytasche, in den Beinlängen 32 und 34 Zoll (81 und 86cm) erhältlich, Jeansgrößen
30 – 32 – 34 – 36 – 38 – 40 – 42 – 44 – 46
12 1 € 37,–

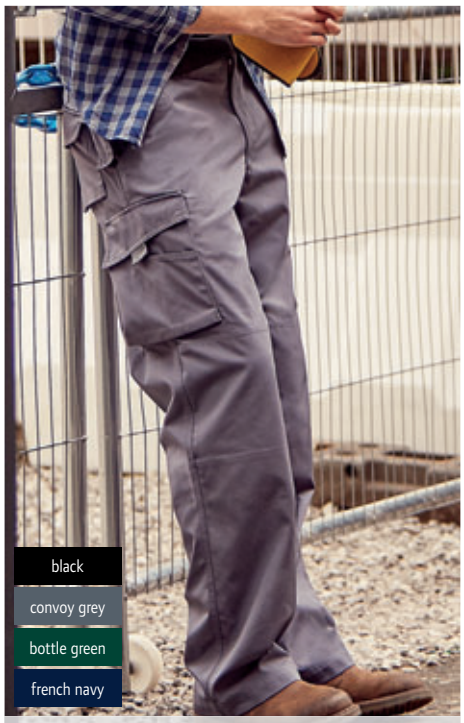

❻ 12.015M
Russell | 015M

Workwear Canvas Hose
260g/m², 65% Polyester, 35% Baumwoll-Canvas
Strapazierfähig, Riegel an stärker belasteten Stellen, 3-fach genähte Taschenöffnungen, 3-fach Nähte am Innenbein, YKK-Reißverschluss, Beschichtung mit DuPont™ Teflon®, Handytasche am Bund, Cargotasche am rechten Bein, in den Beinlängen 76 (12A01M), 81 (12B01M) und 86cm (12C01M) erhältlich, Jeansgrößen, \r\r60° waschbar, trocknergeeignet
30 – 32 – 34 – 36 – 38 – 40 – 42 – 44 – 46
12 1 € 51,–

Die angegebenen Preise sind Richtpreise. Konkrete Preise entnehmen Sie bitte der aktuell gültigen Preisliste.

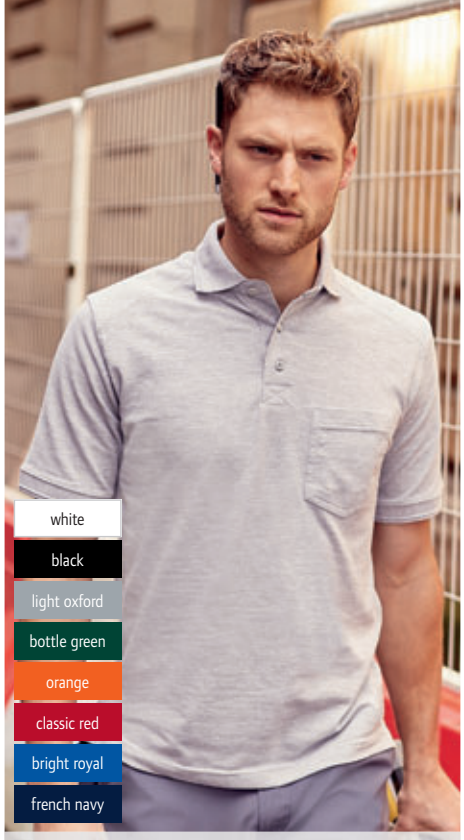

❶ 12.011M
Russell | 011M

Workwear Piqué Polo
215g/m², 100% ringgesponnene Baumwolle
Doppelschichtige Schulterpasse, Doppelnaht am Armausschnitt, Verstärkung an Knopfleiste und Seitenschlitzen, Brusttasche links, kunststofffüberzogene Metallknöpfe, Ersatzknopf, trocknergeeignet, 60° waschbar
XS – S – M – L – XL – XXL – 3XL – 4XL
36 3 € 21,10

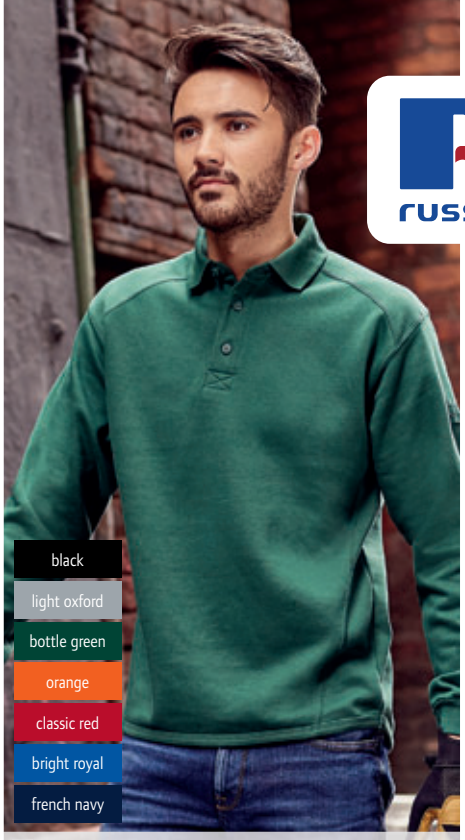

❷ 12.012M
Russell | 012M

Workwear Polo Sweater
300g/m², 80% gekämmte ringgesponnene Baumwolle, 20% Polyester
Kragen und 3er Knopfleiste, doppelschichtige Schulterpasse, fleckenabweisende SpotShield™-Beschichtung, verlängertes Rückenteil, elastischer Stifthalter oben am Ärmel, kunststoffüberzogene Metallknöpfe, trocknergeeignet, 60° waschbar
XS – S – M – L – XL – XXL – 3XL – 4XL
24 3 € 33,50

❸ 12.013M
Russell | 013M

Workwear Sweater
300g/m², 80% gekämmte ringgesponnene Baumwolle, 20% Polyester
Doppelschichtige Schulterpasse, fleckenabweisende SpotShield™-Beschichtung, verlängertes Rückenteil, elastischer Stifthalter oben am Ärmel, trocknergeeignet, 60° waschbar
XS – S – M – L – XL – XXL – 3XL – 4XL
24 3 € 29,10

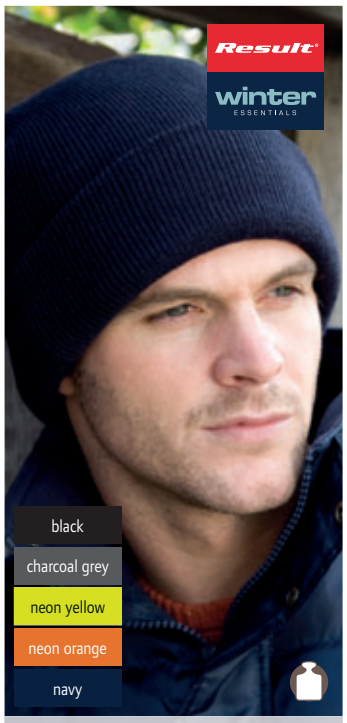

❹ 28.033X **Result**
Winter Essentials | RC033X

Strickmütze mit Thinsulate Futter
340g/m², 100% Polyacrylstrick
Schwerer Rippstrick mit Wasserschutzbeschichtung von Scotchguard™, variabler Umschlag, Thinsulate® Futter, Thinsulate® Label seitlich, waschbar
onesize
150 25 € 5,70

❺ 33.3040
Atlantis | Helpy

Sicherheits 5 Panel Kappe
100% Polyester, Schweißband: 65% Polyester, 35% Baumwolle
Verstärktes Frontpanel, reflektierender Streifen und Knopf, umstickte Luftlöcher, Klettverschluss
onesize
144 24 € 7,30

❻ 33.3050
Atlantis | Workout

Sicherheits Strickmütze
100% Polyacryl
Mütze mit Umschlag, Reflektions-Streifen, 2-lagig
onesize
200 50 € 4,85

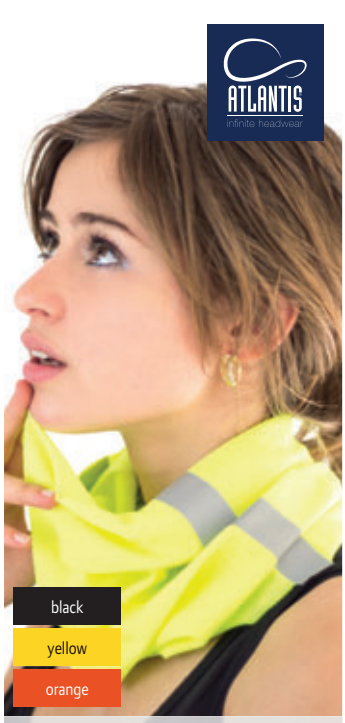

❼ 33.3060
Atlantis | Freedom Reflect

Sicherheits Schlauchtuch
100% Polyester
Vielfältige Tragemöglichkeiten, ideal für Arbeit und Sport, Reflektions-Streifen, Maße: 49x25cm
onesize
576 144 € 4,20

Die angegebenen Preise sind Richtpreise. Konkrete Preise entnehmen Sie bitte der aktuell gültigen Preisliste.

❶ 25.1721
SOL'S | Mercure Pro

❷ 25.1722
SOL'S | Signal Pro

❶ 25.1721
SOL'S | Mercure Pro
Sicherheits T-Shirt
150g/m², 100% Polyester, Mesh, EN 471 Klasse II zertifiziert
Rundhalsausschnitt, 2 horizontale und 2 vertikale breite Reflektionsstreifen für optimale Sichtbarkeit
S – M – L – XL – XXL – 3XL – 4XL – 5XL
100 5 € 15,40

❷ 25.1722
SOL'S | Signal Pro
Sicherheits Polo
150g/m², 100% Polyester, Mesh, EN 471 Klasse II zertifiziert
Strickkragen, Knopfleiste mit 3 Knöpfen, 2 horizontale und 2 vertikale breite Reflektionsstreifen für optimale Sichtbarkeit, Seitenschlitze
S – M – L – XL – XXL – 3XL – 4XL – 5XL
50 5 € 20,10

❸ 30.200X
Result Core | R200X

❹ 02.0200
James & Nicholson | JN 200

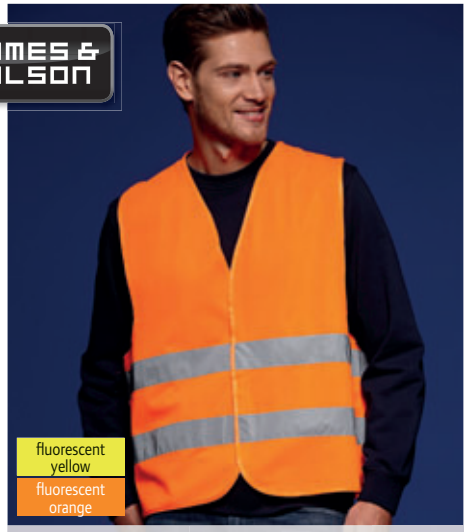

❺ 02.0815
James & Nicholson | JN 815

Warnweste
120g/m², 100% Polyester
Entspricht den Anforderungen für ISOEN20471:2013, Klasse 2, Säume grau eingefasst, 50mm breite aufgenähte Sicherheitsbänder, großzügiger Schnitt
S/M – L/XL – XXL
50 10 € 4,40

Warnweste
100% Polyester
Fluoreszierendes Material zertifiziert nach EN ISO 20471:2013 Klasse 2, reflektierende Streifen, Weste kann in separatem Beutel verstaut werden
onesize
100 1 € 4,70

Sicherheitsweste für Erwachsene
100% Polyester
Reflektorstreifen quer auf Vorder- und Rückseite, praktischer Klettverschluss, zertifiziert nach EN ISO 20471:2013 Klasse 1
onesize
100 1 € 4,–

❻ 30.200J
Result Core | R200J

Kinder Warnweste
120g/m², 100% Polyester
Getestet nach der Richtlinie EN1150-89-686-EEC, Säume grau eingefasst, 50mm breite aufgenähte Sicherheitsbänder, großzügiger Schnitt
4-6 – 7-9 – 10-12
50 10 € 4,10

❼ 02.200K
James & Nicholson | JN 200K

Kinder Warnweste
100% Polyester
Leicht zu bedrucken, Kinder-Sicherheits-Weste nach EU-Richtlinien, fluoreszierendes Material zertifiziert nach EN ISO 20471:2013 Klasse 2, reflektierende Streifen, Weste kann in separatem Beutel verstaut werden
onesize
100 1 € 4,70

❽ 02.815K
James & Nicholson | JN 815K

Kinder Sicherheits Weste
100% Polyester
Einheitsgröße, Reflektorstreifen quer auf Vorder- und Rückseite, praktischer Klettverschluss, zertifiziert nach EN ISO 20471:2013 Klasse 1
onesize
100 1 € 4,–

Die angegebenen Preise sind Richtpreise. Konkrete Preise entnehmen Sie bitte der aktuell gültigen Preisliste.

Result

❶ 30.117X
Result | R117X

Sicherheits Softshell Jacke
310g/m², Außen: 100% Polyester, Membran, Innen: 100% Polyester Microfleece, unteres Futter: 100% Taffeta® Stretch Stoff, verlängertes Rückenteil, ISOEN20471:2013, Klasse 2 zertifiziert, 6 Multifunktions-Taschen, 50mm breite Reflektionsbänder, wind- und wasserabweisend (5000mm Wassersäule), atmungsaktiv (3000g/m² in 24h), Hinweis: Jacke sollte aus Sicherheitsgründen immer geschlossen getragen werden
S – M – L – XL – XXL – 3XL
10 1 € 58,–

❷ 30.018X
Result | R18X

Sicherheits Jacke
Außen: 210g/m², 100% Oxford Polyester mit PU-Beschichtung, innen: 160g/m² Polyester Wattierung, Futter: 190T Polyester im Diamantstepp
ISOEN20471:2013, Klasse 3 zertifiziert, versiegelte Nähte, nahtloser Schulterbereich für gute Wasserableitung, verdeckte Kapuze im Kragen, Lüftungsschlitze am Unterarm, Windbremse an der Innenseite, 2 große Vordertaschen mit Patte, 1 Innentasche, 1 Handytasche, 50mm breite aufgenähte reflektierende 3M™ Scotchlite™ Bänder, Reißverschluss im Rückenfutter, 3.000mm Wassersäule, wasserdicht, winddicht
S – M – L – XL – XXL – 3XL
10 5 € 50,–

❹ 30.217X
Result Core | R217X

Sicherheits Winter Blouson
Außen: 300D Oxford Polyester mit PU-Beschichtung, Innen: 100% Polyester, Steppfutter aus 190T Polyester mit Wattierung
ISOEN20471:2013, Klasse 3 zertifiziert, versiegelte Nähte, robust und strapazierfähig, verdeckte Kapuze im Kragen, Windblende am Reißverschluss, 1 Innentasche, 2 Außentaschen, elastischer Saum, 50mm breite aufgenähte Reflektionsbänder, 1.000mm Wassersäule, wasserdicht, winddicht
S – M – L – XL – XXL – 3XL
10 5 € 35,–

❺ 30.218X
Result Core | R218X

ISOEN20471:2013 Sicherheits Parka
Außen: 300D Oxford Polyester mit PU-Beschichtung, Innen: Steppfutter aus 190T Polyester mit Wattierung
Erfüllt ISOEN20471:2013, Klasse 3, versiegelte Nähte, robust und strapazierfähig, verdeckte Kapuze im Kragen, Windblende am Reißverschluss, 1 Innentasche, 2 Außentaschen, 50mm breite aufgenähte Reflektionsbänder, Reißverschluss im Rückenfutter, 1.000mm Wassersäule, wasserdicht, winddicht
S – M – L – XL – XXL – 3XL
10 5 € 35,–

❸ 47.2204
Halfar | 1812204

Zugbeutel REFLEX
900D Polyester
Hauptfach mit Kordelzug, leuchtend neon gelbes Hauptmaterial mit 3M® Reflex-Streifen, Maße: 33x43cm
onesize
100 1 € 8,70

❻ 47.2205
Halfar | 1812205

Umhängetasche REFLEX
900D Polyester
Großes Hauptfach, flaches Einsteckfach mit Organizerelementen, Reißverschlusstasche auf dem Überschlag, längenverstellbarer Schultergurt mit genähtem Schulterpolster, leuchtend neon gelbes Hauptmaterial mit 3M® Reflex-Streifen, Maße: 35x28x12cm
onesize
25 1 € 19,15

HALFAR
Best of Bags.

❼ 47.2206
Halfar | 1812206

Rucksack REFLEX
900D Polyester
Haupt- und Vorfach mit 2-Wege-Reißverschluss und Regenpatte, innen Netzfach, gepolstertes Einsteckfach, Kopfhörerausgang, gepolsterter Rücken und Träger, höhenverstellbarer Brustgurt, leuchtend neon gelbes Hauptmaterial mit 3M® Reflex-Streifen, Maße: 27x42x15cm
onesize
10 1 € 25,40

Die angegebenen Preise sind Richtpreise. Konkrete Preise entnehmen Sie bitte der aktuell gültigen Preisliste.

new
PROACT.®

Underwear, Baby & Towels

56 verschiedene Modelle aus den Bereichen Baby, Handtücher und Unterwäsche
5 Neuheiten

8 neue Farben bei bestehenden Produkten

Top Verkaufsartikel

Materialgewicht (spielt eine Rolle für Veredelungsmöglichkeiten): Artikel aus T-Shirt Stoff gelten ab 180g/m² als schwer (heavy > Symbol)

60° waschbar

Frottier – dieses Baumwollgewebe ist der typische Handtuchstoff. Charakteristisch sind die ein- oder beidseitig sichtbaren kleinen Schlingen. Eigenschaften: weiches, voluminöses, saugfähiges Material

Walkfrottier – Gewebe aus feinen Einfachgarnen. Durch eine spezielle Nachbehandlung werden die Florschlingen verdreht und miteinander verschlungen, wodurch das Gewebe sehr weich und saugfähig wird. Außerdem ist das Gewebe widerstandsfähiger gegen das Herausziehen von Schlingen als Zwirnfrottier.

In Abhängigkeit vom Verwendungszweck werden verschiedene Bezeichnungen für Handtücher verwendet. Saunatuch, (Gäste) Handtuch, Badetuch, Strandtuch und Duschtuch unterscheiden sich durch ihre Maße, die jeweils auf einen spezifischen Verwendungszweck abgestimmt sind.

Baumwolle ist eine Naturfaser, die sich durch hohe Feuchtigkeitsaufnahme, angenehmen Griff und gute Färbbarkeit auszeichnet.

Gekämmte Baumwolle wird vor dem Spinnen parallelisiert und kurze Fasern werden entfernt. Dadurch wird das Garn hochwertiger, feiner, kräftiger und gleichmäßiger, die Oberfläche ebenmäßig.
Ringgesponnene Baumwolle ist weicher, glatter und glänzender als Open End (rotorgesponnenes) Garn.
Gebürstete Baumwolle – durch Bürsten des Stoffs richten sich die losen Faserenden leicht auf, dies sorgt für einen weicheren Griff

Einlaufvorbehandlung – Dieses Verfahren wird angewandt, um sicherzustellen, dass Artikel nach dem Waschen nur in geringem Ausmaß (Toleranzwerte) einlaufen.

Polyester – meist produzierte Synthetikfaser, Eigenschaften: hohe Zugfestigkeit, Feinheit, gute Formstabilität, geringe Feuchtigkeitsaufnahme, gutes Waschverhalten, sehr gute Lichtbeständigkeit

Polyamid (Nylon) – Synthetikfaser mit hoher Zug- und Scheuerfestigkeit

Stretch (Symbol) - kennzeichnet dehnbare Stoffe:
Elasthan – Synthetikfaser, die in geringen Mengen eingesetzt wird, um eine höhere Dehnbarkeit und Formbeständigkeit des Artikels zu erreichen
Lycra® - eingetragene Marke, Elasthanfaser

Single Jersey – fein gestricktes, leicht dehnbares, atmungsaktives Material, Innen- und Außenseite sehen unterschiedlich aus (Rechts/Links Ware).

Rippstrick – Rechts/Rechts Ware, Vorder- und Rückseite sehen gleich aus, hohe Elastizität, geringe Materialdichte, Unterscheidung zwischen 1x1 Ripp (abwechselnd links und rechts gestrickt) und 2x2 Ripp (abwechselnd 2 linke und 2 rechte Maschen)

antibakteriell – Ausrüstungsverfahren um die Vermehrung von Bakterien und Pilzen zu hemmen und dadurch die Geruchsentwicklung zu reduzieren
feuchtigkeitsregulierend - Schweiß wird an der Stoffinnenseite als Wasserdampf aufgenommen und an die Oberfläche transportiert, um dort zu verdunsten

Zertifizierungen:

Ein Body aus Bio-Baumwolle ist in der Kollektion der Marke SOL'S enthalten.
Alle Marken in dieser Kategorie haben Oeko-Tex Standard 100 Zertifizierungen. Anhand der einzelnen Zertifikate kann überprüft werden, welche Artikel zertifiziert sind.

Weitere Informationen zu Zertifizierungen, Textilvereinigungen und Initiativen entnehmen Sie bitte der detaillierten Information auf den Seiten 2-3.

BELLA+CANVAS
LOS ANGELES

❶ 06.0140
Bella + Canvas | 140

❷ 06.0100
Bella + Canvas | 100

❸ 06.0101
Bella + Canvas | 101

❹ 06.0105
Bella + Canvas | 105

white/white | chocolate/pink | pink/white | baby blue/white

❺ 06.0150
Bella + Canvas | 150

chocolate/pink | navy/baby blue

❻ 06.0170
Bella + Canvas | 170

white/white | pale green/pale yellow | pink/white

❼ 06.0190
Bella + Canvas | 190

KARIBAN

white | black | oxford grey | red
fuchsia | sky blue | navy

❽ 20.K832
Kariban | K832

white/sky blue | white/pink | white/white

❾ 20.K833
Kariban | K833

❶ 06.0140 **Bella + Canvas | 140**
Baby Ripp Trägershirt
195g/m², 100% einlaufvorbehandelte gekämmte ringgesponnene Baumwolle
2x1 Rippstrick, breite Träger

3-6	6-12	12-18	18-24
62-68	74-80	80-86	86-92

24 | 0 — € 6,90

❷ 06.0100 **Bella + Canvas | 100**
Baby Ripp Body
195g/m², 100% einlaufvorbehandelte gekämmte ringgesponnene Baumwolle, athletic heather: 90% gekämmte ringgesponnene Baumwolle, 10% Polyester
Feiner 1x1 Rippstrick, weich und dehnbar, 3 Druckknöpfe im Schritt, überlappender, bequemer Halsausschnitt für leichtes An- und Ausziehen

3-6	6-12	12-18	18-24
62-68	74-80	80-86	86-92

36 | 0 — € 8,95

❸ 06.0101 **Bella + Canvas | 101**
Baby Ripp T-Shirt
195g/m², 100% einlaufvorbehandelte gekämmte ringgesponnene Baumwolle
Feiner 1x1 Rippstrick, überlappender, bequemer Halsausschnitt für leichtes An- und Ausziehen

3-6	6-12	12-18	18-24
62-68	74-80	80-86	86-92

48 | 0 — € 6,90

❹ 06.0105 **Bella + Canvas | 105**
Baby Ripp T-Shirt langarm
195g/m², 100% einlaufvorbehandelte gekämmte ringgesponnene Baumwolle
Feiner 1x1 Rippstrick, überlappender bequemer Halsausschnitt für leichtes An- und Ausziehen

3-6	6-12	12-18	18-24
62-68	74-80	80-86	86-92

36 | 0 — € 9,20

❺ 06.0150 **Bella + Canvas | 150**
Baby Wende Mütze
195g/m², 100% einlaufvorbehandelte gekämmte ringgesponnene Baumwolle
Feiner 1x1 Rippstrick, kann beidseitig getragen werden, elastisch, Abnäher am Kopf für gute Passform
onesize
24 | 0 — € 4,60

❻ 06.0170 **Bella + Canvas | 170**
Baby Wende Lätzchen
195g/m², 100% gekämmte ringgesponnene Baumwolle
Feiner 1x1 Rippstrick, Kontrastpaspel, Klettverschluss
onesize
24 | 0 — € 5,95

❼ 06.0190 **Bella + Canvas | 190**
Baby Wende Decke
143g/m², 100% einlaufvorbehandelte gekämmte ringgesponnene Baumwolle
Feiner 1x1 Rippstrick, doppelt gelegt, besonders weich, Maße: 76x84cm
onesize
24 | 0 — € 18,15

❽ 20.K832 **Kariban | K832**
Baby Wende Lätzchen
180g/m², Single Jersey, 100% Baumwolle, enzymgewaschen
Doppelt gelegter Stoff mit Einfassung, Stoffbänder zum Verschließen, beidseitig verwendbar, Maße: 22x23cm
onesize
100 | 10 — € 4,10

❾ 20.K833 **Kariban | K833**
Baby Frottier Lätzchen
400g/m², 100% Baumwolle
Stoffeinfassung, Klettverschluss, Maße: 22x29cm
onesize
100 | 5 — € 5,70

Die angegebenen Preise sind Richtpreise. Konkrete Preise entnehmen Sie bitte der aktuell gültigen Preisliste.

❶ 25.0583
SOL'S | Bambino

Baby Body
180g/m², 100% gekämmte ringgesponnene Baumwolle
1x1 Feinripp, dehnbar, überlappender, bequemer Halsausschnitt, Rippeinfassung an Hals, Arm und Bein, Druckknöpfe im Schritt

3-6	6-12	12-18	18-23
62-68	74-80	80-86	86-92

100 10 € 7,80

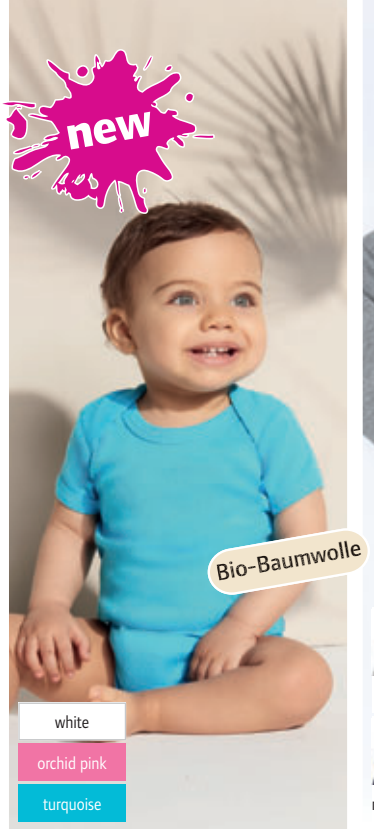

❷ 25.1192 **SOL'S Organic Bambino**

Bio Ripp Baby Body
220g/m², 100% gekämmte ringgesponnene Bio-Baumwolle, 1x1 Feinripp
Überlappender, bequemer Halsausschnitt, Rippeinfassung an Hals, Arm und Bein, Druckknöpfe im Schritt, dehnbarer Stoff

3-6	6-12	12-18	18-23
62-68	74-80	80-86	86-92

100 10 € 9,65

❸ 20.K830
Kariban | K830

Baby Kapuzen Strampelanzug
85% Baumwolle, 15% Viskose, French Terry
Öffnung mit Reißverschluss und Druckknöpfen vorne, Kapuze mit Kontrastfutter, Rippbündchen an Arm- und Beinabschluss

3M	6M	9M	12M	18M
60	67	71	74	81

10 1 € 27,70

KARIBAN

❹ 20.K124
Kariban | K124

Baby Badehandtuch
100% Baumwolle, Frottier
Mit Kapuze, Kontrasteinfassung, Maße: 77x77cm
onesize
50 1 € 16,75

❺ 20.K128
Kariban | K128

Fouta Strandtuch
100% Baumwolle
1 Seite Frottier, 1 Seite glatt, Webstreifen, Fransen, Maße: 180x100cm
onesize
20 1 € 28,90

KARIBAN

❻ 20.K125
Kariban | K125

Kinder Bademantel
100% Baumwolle, Frottier
Mit Kapuze, 2 aufgesetzte Taschen, Gürtel hinten befestigt
4-6, 6-8, 8-10, 10-12, 12-14
10 1 € 44,–

❼ 20.K119
Kariban | K119

Velours Kapuzen Bademantel
400g/m² 100% Baumwolle Velours
Schalkragen mit Kapuze, 2 aufgesetzte Taschen, Bindegürtel
L – XL
10 1 € 81,50

❽ 25.9100
SOL'S | Palace

Bademantel
400g/m², 100% Baumwolle
Unisex, Schalkragen, 2 aufgesetzte Taschen, Bindegürtel, mit 60° waschbar
S – L
10 1 € 62,–

Die angegebenen Preise sind Richtpreise. Konkrete Preise entnehmen Sie bitte der aktuell gültigen Preisliste.

white | black
graphite | mid grey
light grey | dark green
lime green | light yellow
gold yellow | orange
sunny lime | magenta
red | indian red
light pink | dark purple
light blue | cobalt
royal | navy
turquoise

❶ 03.0420
Myrtle Beach | MB 420

Gäste Handtuch
420g/m², 100% Baumwolle
Aus weichem Walkfrottier, Maße: 30x50cm
onesize
250 | 25 | € 3,50

❷ 03.0421
Myrtle Beach | MB 421

Handtuch
420g/m², 100% Baumwolle
Aus weichem Walkfrottier, Größe: 50x100cm
onesize
50 | 5 | € 11,–

❸ 03.0422
Myrtle Beach | MB 422

Badetuch
420g/m², 100% Baumwolle
Aus weichem Walkfrottier, Maße: 70x140cm
onesize
24 | 3 | € 19,90

❹ 03.0423
Myrtle Beach | MB 423

Saunatuch
420g/m², 100% Baumwolle
Aus weichem Walkfrottier, Größe: 70x180cm
onesize
18 | 1 | € 27,80

❺ 03.0424
Myrtle Beach | MB 424

Badetuch
420g/m², 100% Baumwolle
Aus weichem Walkfrottier, Maße: 100x150cm
onesize
18 | 1 | € 29,90

❻ 03.0425
Myrtle Beach | MB 425

Waschhandschuh
420g/m², 100% Baumwolle
Aus weichem Walkfrottier, Größe: 15x21cm
onesize
250 | 25 | € 2,–

white
silver
natural
burgundy
dark navy
mint

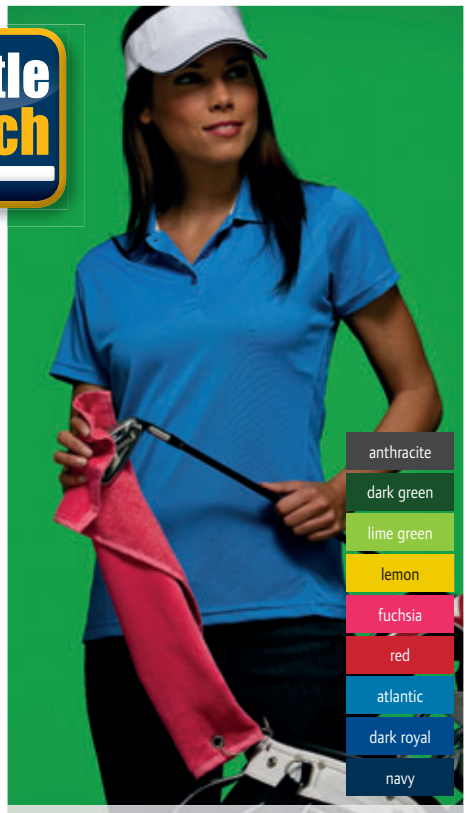

❼ 03.0426
Myrtle Beach | MB 426

Gäste Handtuch
500g/m², 100% gebürstete ringgesponnene Baumwolle
Aus weichem Walkfrottier, ohne Bordüre, mit Cord-Struktur-Einfassung an den Enden, besonders gute Saugfähigkeit, Maße: 30x50cm
onesize
250 | 25 | € 6,70

❽ 03.0427
Myrtle Beach | MB 427

Handtuch
500g/m², 100% gebürstete ringgesponnene Baumwolle
Aus weichem Walkfrottier, ohne Bordüre, mit Cord-Struktur Einfassung an den Enden, besonders gute Saugfähigkeit, Maße: 50x100cm
onesize
50 | 5 | € 18,–

❾ 03.0428
Myrtle Beach | MB 428

Badetuch
500g/m², 100% gebürstete ringgesponnene Baumwolle
Weiche Walkfrottier-Qualität, ohne Bordüre, mit Cord-Struktur Einfassung an den Enden, besonders gute Saugfähigkeit, Maße: 70x140cm
onesize
30 | 3 | € 36,50

❿ 03.0429
Myrtle Beach | MB 429

Strandtuch
500g/m², 100% gebürstete ringgesponnene Baumwolle
Weiche Walkfrottier-Qualität, ohne Bordüre, mit Cord-Struktur Einfassung an den Enden, besonders gute Saugfähigkeit, Maße: 90x180cm
onesize
18 | 1 | € 60,–

⓫ 03.0432
Myrtle Beach | MB 432

Golf Velourstuch
400g/m², Oberstoff: 100% Baumwolle
Mit Öse und Karabiner, Maße: 30x50cm/11x50cm (gefaltet)
onesize
160 | 5 | € 5,90

Die angegebenen Preise sind Richtpreise. Konkrete Preise entnehmen Sie bitte der aktuell gültigen Preisliste.

white	black	dark grey	rope	bottle green	new lime	
lemon	orange	red	new royal blue	french navy	turquoise	

❶ 25.8903
SOL'S | Island 30

Gäste Handtuch
400g/m², 100% Baumwolle
Gewebte glatte Bordüre, Maße: 30x50cm, 60° waschbar
onesize
200 25 € 3,05

❷ 25.9000
SOL'S | Island 50

Handtuch
400g/m², 100% Baumwolle
Gewebte glatte Bordüre, Maße: 50x100cm, 60° waschbar
onesize
50 10 € 7,20

❸ 25.9001
SOL'S | Island 70

Duschtuch
400g/m², 100% Baumwolle
Gewebte glatte Bordüre, Maße: 70x140cm, 60° waschbar
onesize
20 10 € 13,90

❹ 25.9002
SOL'S | Island 100

Badetuch
400g/m², 100% Baumwolle
Gewebte glatte Bordüre, Maße: 100x150cm, 60° waschbar
onesize
20 5 € 20,80

dark grey	white	red	french navy	rope

SOL'S the Fair Spirit

❺ 25.9007
SOL'S | Bayside 50

Handtuch
500g/m², 100% Baumwolle
Maße: 50x100cm, glatte Bordüre zur Personalisierung (Höhe 8cm), mit 60° waschbar
onesize
20 10 € 8,35

❻ 25.9008
SOL'S | Bayside 70

Duschtuch
500g/m², 100% Baumwolle
Glatte Bordüre zur Personalisierung (Höhe 8cm), Maße: 70x140cm, 60° waschbar
onesize
20 10 € 17,10

❼ 25.9009
SOL'S | Bayside 100

Badetuch
500g/m², 100% Baumwolle
Maße: 100x150cm, glatte Bordüre zur Personalisierung (Höhe 8cm), 60° waschbar
onesize
20 5 € 24,90

❽ 20.P572
Kariban ProAct | PA572

Microfaser Handtuch
190g/m², 85% Polyester, 15% Polyamid Microfaser
Größe: 70x140cm, schnell trocknend, 40° waschbar
onesize
50 5 € 17,35

❾ 20.P576
Kariban ProAct | PA576

Microfaser Handtuch mit Tasche
270g/m², 80% Polyester, 20% Polyamid Microfaser
Schnell trocknend, Tasche aus Nylon mit Netzboden und Kordel, mit praktischer Reißverschlusstasche an einer Ecke, Größe: 50x100cm, 40° waschbar
onesize
50 5 € 10,80

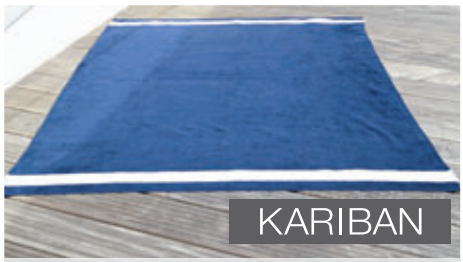

❿ 20.K118
Kariban | K118

light grey/white	beige/white	lime/white	orange/white
fuchsia/white	navy/white	turquoise/white	

Velours Strandtuch
400g/m², 100% Baumwolle
Maße: 100x160cm, weicher Velours, Rückseite Frottier, mit weißer Bordüre an beiden Seiten
onesize
20 1 € 31,–

Die angegebenen Preise sind Richtpreise. Konkrete Preise entnehmen Sie bitte der aktuell gültigen Preisliste.

white
black

JAMES & NICHOLSON

white
black

KARIBAN

black
dark grey
corde
navy

❶ 02.0206
James & Nicholson | JN 206

Coolmax® Sport Sneaker Socken
40% Baumwolle, 40% Polyester Coolmax®, 17% Polyamid, 3% Elasthan Lycra®
Atmungsaktiv und feuchtigkeitsregulierend, antibakterielle Ausrüstung, ergonomische rechts/links Form, handgekettelte Spitze, Coolmax®-Micropolyester hält die Füße trocken
35-38 – 39-41 – 42-44 – 45-47
100 10 € 3,60

❷ 02.0207
James & Nicholson | JN 207

Coolmax® Business Socken
40% Baumwolle, 40% Polyester Coolmax®, 17% Polyamid, 3% Elasthan Lycra®
Atmungsaktiv und feuchtigkeitsregulierend, antibakterielle Ausrüstung, handgekettelte Spitze, ergonomische rechts/links Form, Coolmax®-Micropolyester hält die Füße trocken
35-38 – 39-41 – 42-44 – 45-47
100 10 € 4,40

❸ 20.K810
Kariban | K810

Business Socken
98% gekämmte Baumwolle, 2% Elasthan
Halbhoch, breiter gerippter Abschluss für einen idealen Tragekomfort
39/42 – 43/46
200 5 € 5,25

black
green
red
royal

JAMES & NICHOLSON

black
green
red
royal

black
lime
orange
red
fuchsia
purple
sky blue
tropical blue
navy

KARIBAN

❹ 02.0209
James & Nicholson | JN 209

CoolDry® Sneaker Socken
84% Polyester Cooldry, 15% Polyamid, 1% Elasthan
Atmungsaktiv und feuchtigkeitsregulierend, leicht gestrickt, handgekettelte Spitze, ergonomische rechts/links Form, CoolDry Micropolyester hält die Füße trocken
35-38 – 39-41 – 42-44 – 45-47
100 10 € 4,10

❺ 02.0210
James & Nicholson | JN 210

Sport Socken kurz
76% Polyester CoolDry, 22% Polyamid, 2% Elasthan
Atmungsaktiv und feuchtigkeitsregulierend, ergonomische rechts/links Form, handgekettelte Spitze, verstärkter Ristbereich, Fersen- Zehen- und Fußbettpolsterung, CoolDry Micropolyester hält die Füße trocken
35-38 – 39-41 – 42-44 – 45-47
100 10 € 4,80

❻ 20.K813
Kariban | K813

Socken
98% Lisle Baumwolle, 2% Elasthan
Feiner Strick, weicher Rippbund
39/42 – 43/46
200 5 € 5,35

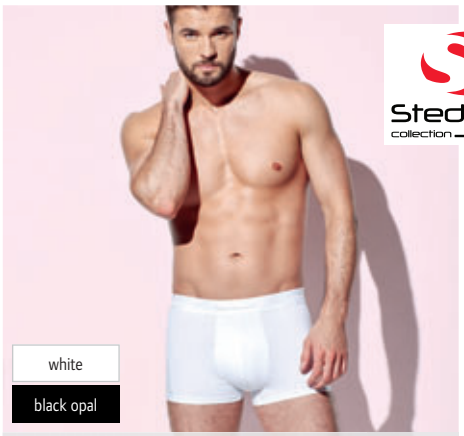

Stedman collection

white
black opal

❼ 05.9691 Stedman
Boxers „Dexter“

Boxershorts „Dexter“ 2er Pack
195g/m², 92% gekämmte ringgesponnene Baumwolle, 8% Elasthan, Single Jersey, Full Feeder
Enge Boxershorts mit kurzem Bein, breites Gummiband mit Stedman Logo, 2er Pack
S – M – L – XL – XXL
12 2 € 19,–

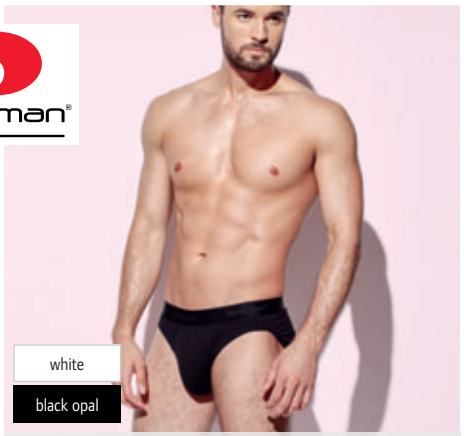

white
black opal

❽ 05.9692 Stedman
Briefs „Dexter“

Herren Slip „Dexter“ 2er Pack
195g/m², 92% gekämmte ringgesponnene Baumwolle, 8% Elasthan, Single Jersey, Full Feeder
Klassischer Herrenslip, breites Gummiband mit Stedman Logo, 2er Pack
S – M – L – XL – XXL
12 2 € 15,80

FRUIT OF THE LOOM

white
black
light grey marl/ light grey mar
underwear navy/ underwear navy

❾ 16.7018
F.O.L. | Classic Sport 2-Pack

Herren Sport Slip 2er Pack
155g/m², 95% Baumwolle, 5% Elasthan
Klassische Slipform, geprägtes breites Gummiband am Saum, hoher Beinausschnitt
S – M – L – XL – XXL
80 2 € 13,10

Die angegebenen Preise sind Richtpreise. Konkrete Preise entnehmen Sie bitte der aktuell gültigen Preisliste.

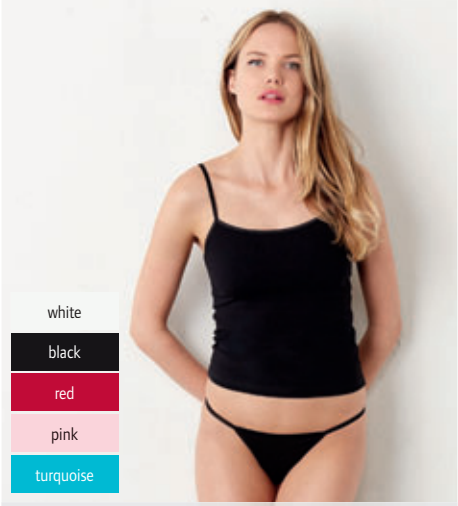

❶ 06.0301
Bella + Canvas | 301

Damen Spandex Tanga
200g/m², 95% gekämmte ringgesponnene Baumwolle, 5% Spandex
Für den täglichen Komfort, femininer Schnitt, Doppelsteppstich-Randeinfassung mit elastischem Satinband, tief sitzende Passform
S – M – L
72 0 € 6,90

❷ 06.0304
Bella + Canvas | 304

Damen Spandex Boyfriend Slip
200g/m², 95% gekämmte ringgesponnene Baumwolle, 5% Spandex
Breites Elastikband, farbige Einfassungen, tief sitzende Passform
S – M – L
24 0 € 9,20

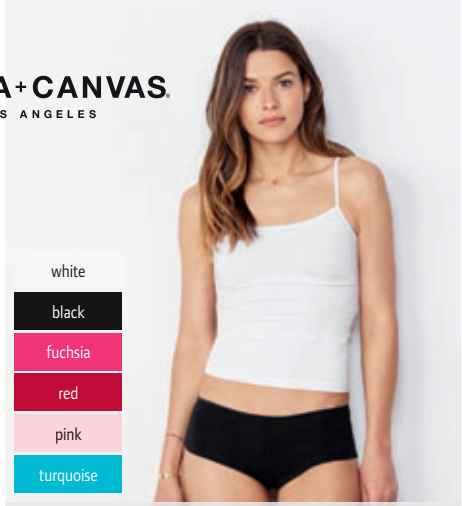

❸ 06.0491
Bella + Canvas | 491

Damen Spandex Shortie
200g/m², 95% gekämmte ringgesponnene Baumwolle, 5% Elasthan
Bund mit Satinband, feminine Details
S – M – L
36 0 € 8,–

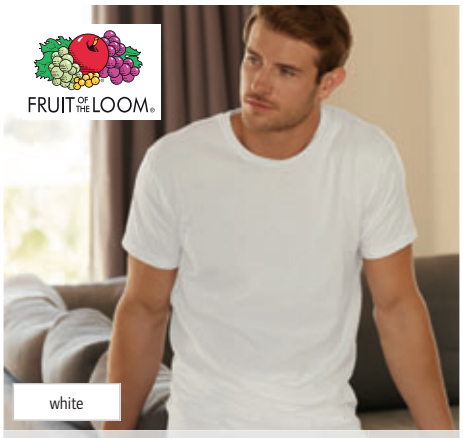

❹ 16.7082
F.O.L. | Underwear T-Shirts 3-Pack

3er Pack T-Shirts im Polybag
135g/m², 100% Baumwolle
Rippstrickausschnitt mit Nackenband, verpackt zu 3 Stück im „Fruit of the Loom" Polybag
S – M – L – XL – XXL
36 1 € 12,50

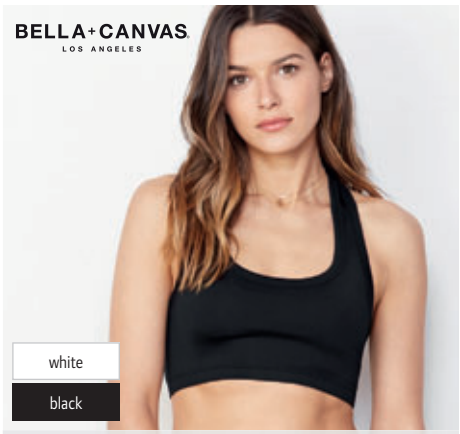

❺ 06.0970
Bella + Canvas | 970

Damen Spandex Sport BH
255g/m², 90% Nylon, 10% Spandex
Doppeltes Gewebe für optimalen Halt, Einfassung an Hals- und Armausschnitt, Ringerrücken, elastischer Abschluss
S – M – L
36 0 € 20,70

❻ 20.K800
Kariban | K800

Herren Boxer Shorts
160g/m², 95% Baumwolle, 5% Elasthan
Hautnah geschnitten, elastischer Stoff, Gummibund in Kontrastfarbe mit Streifen
S – M – L – XL – XXL
50 1 € 5,90

❼ 16.7020
F.O.L. | Classic Shorty 2-Pack

Herren Shorty 2er Pack
155g/m², 95% Baumwolle, 5% Elasthan
Boxer-Stil mit kurzen Beinen, geprägtes breites Gummiband am Saum
S – M – L – XL – XXL
40 2 € 16,20

❽ 16.7026
F.O.L. | Classic Boxer 2-Pack

Herren Boxer Short 2er Pack
155g/m², 95% Baumwolle, 5% Elasthan
Enge Boxer Form mit längerem Bein, Eingriff, geprägtes breites Gummiband
S – M – L – XL – XXL
40 2 € 17,95

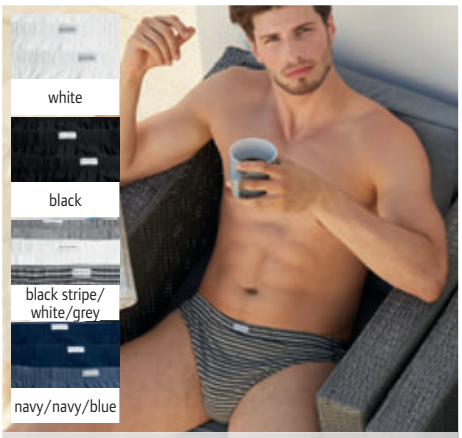

❾ 16.7012
F.O.L. | Classic Slip 3-Pack

Herren Slip 3er Pack
150g/m², 100% Baumwolle
Klassische Form, elastischer Bund, gesticktes Label auf dem Bund
S – M – L – XL – XXL
40 3 € 14,85

Die angegebenen Preise sind Richtpreise. Konkrete Preise entnehmen Sie bitte der aktuell gültigen Preisliste.

new

ATLANTIS®
infinite headwear

antistatisch

antistatisch

33.4050 **Atlantis | Scratch**

33.4060 **Atlantis | Harlem**

Caps & Hats

185 Modelle
41 Neuheiten

9 neue Farben bei bestehenden Produkten

Top Verkaufsartikel

Erhältlich für Herren, Damen und Kinder

Merkmale von Kappen:

3-6 Panele: als Panele werden die Stoffelemente der Kappe bezeichnet. Am häufigsten sind 5 oder **6 Panele**

5 Panel Kappen eignen sich aufgrund der fehlenden Naht vorne besser zur Veredelung.

Schild:
„Klassischer" Baseballkappen Schirm

Kappe mit flachem Schirm

Midvisor Kappe (Mittelding zwischen „klassischem" und flachem Schirm, Körper der Kappe legt sich enger um den Kopf: besondere Passform)

Baumwolle ist eine Naturfaser, die sich durch hohe Feuchtigkeitsaufnahme, angenehmen Griff und gute Färbbarkeit auszeichnet.

Gebürstete Baumwolle – durch Bürsten des Stoffs richten sich die losen Faserenden leicht auf, dies sorgt für einen weicheren Griff

Polyester – meist produzierte Synthetikfaser, Eigenschaften: hohe Zugfestigkeit, Feinheit, gute Formstabilität, geringe Feuchtigkeitsaufnahme, gutes Waschverhalten, sehr gute Lichtbeständigkeit

Polyacryl (kurz Acryl) – wollähnliche Synthetikfaser, Eigenschaften: lichtbeständig, pflegeleicht, wärmend, hohe Bauschfähigkeit, wetter- und formbeständig, schnelltrocknend

Rippstrick – Rechts/Rechts Ware, Vorder- und Rückseite sehen gleich aus,
hohe Elastizität, geringe Materialdichte, Unterscheidung zwischen 1x1 Ripp (abwechselnd links und rechts gestrickt) und 2x2 Ripp (abwechselnd 2 linke und 2 rechte Maschen)

Chino Baumwolle - Baumwoll-Twill – Stoffe in Köperbindung (Webart) mit diagonal verlaufender Struktur

Fleece – aufgerauter Velboursstoff aus Polyester, weicher samtartiger Griff, angenehm auf der Haut, hohe Wärmeisolation bei geringem Gewicht, wasserabweisend

Verschlüsse:

Metallclipverschluss

Klettverschluss

Schnalle

Druckknopfverschluss = click&snap Verschluss = Snap Back = PVC Verschluss = Patentverschluss

Flexfit® Kappe: Rückseite geschlossen, gute Passform durch Elasthaneinsatz und Flexfit® Band

Zertifizierungen:

Informationen zu Zertifizierungen, Textilvereinigungen und Initiativen entnehmen Sie bitte der detaillierten Information auf den Seiten 2-3.

❶ 33.0504
Atlantis | Sport Sandwich

6 Panel Sandwich Kappe
100% Baumwolle
Kontraststpaspeln am Schirm, Stoffband mit Metallverschluss
onesize
144 24 € 5,75

❷ 33.3020
Atlantis | Liberty Six

Schwere 6 Panel Kappe
100% gebürstete, schwere Baumwolle
Verstärktes Frontpanel, 6 Nähte auf dem Schild, umstickte Luftlöcher, Polyesterschweißband, Stoffverschluss
onesize
200 50 € 3,45

❸ 33.0005
Atlantis | Liberty Sandwich

6 Panel Twill Kappe
100% schwer gebürsteter Baumwoll-Twill
Kontrastpaspel am Schirm, umstickte Luftlöcher, verstärktes Frontsegment, Stoffband mit Metallschließe
onesize
200 50 € 4,90

❺ 33.0038
Atlantis | Start Five

5 Panel Baseball Kappe
100% Baumwoll-Twill
Zentriertes, verstärktes Frontsegment ohne Mittelnaht, umstickte Luftlöcher, Klettverschluss
onesize
200 50 € 2,50

❹ 33.0039
Atlantis | Start Five Sandwich

5 Panel Sandwich Kappe
100% Baumwoll-Twill
Kontrastpaspel am Schirm, zentriertes, verstärktes Frontsegment ohne Mittelnaht, umstickte Luftlöcher, Klettverschluss
onesize
200 50 € 2,65

❻ 33.0033
Atlantis | Start Six

6 Panel Kappe
100% Baumwolle
Verstärktes Frontsegment, umstickte Luftlöcher, Klettverschluss
onesize
200 50 € 2,65

Die angegebenen Preise sind Richtpreise. Konkrete Preise entnehmen Sie bitte der aktuell gültigen Preisliste.

❶ 33.4000
Atlantis | Mash-up

grey melange | black melange | green melange | red melange

Melierte 6 Panel Kappe
90% Rayon, 10% Polyester
Verstärkte Frontpanele, leicht gebogener Schirm mit kontrastfarbener Unterseite, PVC Verschluss
onesize
144 | 24 | € 9,25

❷ 33.4010
Atlantis | Stretch-Fit

dark grey | light grey

6 Panel Stretch Kappe
93% Polyester, 7% Spandex
Verstärkte Frontpanele, leicht gebogener Schirm, perfekte Passform durch elastischen Stoff, Rückseite ohne Verschluss
S/M – L/XL
144 | 24 | € 19,–

❸ 33.4030
Atlantis | Dad Hat

white | black | grey | stone | khaki
olive | burgundy | light blue | navy

6 Panel Chino Kappe
100% Baumwoll-Twill, vorgewaschen
Frontpanele unverstärkt, leicht gebogener Schirm, Stoffband mit Metallschließe
onesize
144 | 24 | € 9,50

❹ 33.2080
Atlantis | Snap Back

white | white/black | black | black/grey
black/red | grey | green | red
royal | navy | navy/red

6 Panel Kappe
100% Polyacryl, Schweißband: 65% Polyester, 35% Baumwolle
Verstärktes Frontpanel, flaches Schild mit 6 Nähten, PVC-Verschluss, Aufkleber auf dem Schirm
onesize
144 | 24 | € 6,45

❺ 33.0063
Atlantis | Snap Colour

camouflage | grafitti | star | brooklyn | flower green
vegas | savana | flower fuchsia | zebra | new york
skull | tiger | snake | flower black

6 Panel Kappe
100% Acryl, 100% Polyester
Extrabreites, flaches Schild mit Muster, Kunststoff-Verschluss
onesize
144 | 24 | € 11,70

❻ 33.0064
Atlantis | Snap Five

white | black | olive | red | navy

5 Panel Kappe
100% Polyacryl, Schweißband: 65% Polyester, 35% Baumwolle
Extrabreites, flaches Schild, Frontpanel ohne Naht, Kunststoff-Verschluss
onesize
144 | 24 | € 6,40

Die angegebenen Preise sind Richtpreise. Konkrete Preise entnehmen Sie bitte der aktuell gültigen Preisliste.

❶ 33.2040
Atlantis | Estoril

white black red navy

Sandwich Kappe
100% Polyester
Klettverschluss
onesize
144 24 € 7,90

❷ 33.0036
Atlantis | Drummer

black/white green/white royal/white navy/white

6 Panel Baseball Kappe 2-farbig
65% Polyester, 35% Baumwolle
Kontrastakzente an Schild und Kopf, Schildunterseite in Kontrastfarbe, verstärktes Frontsegment, umstickte Luftlöcher, Klettverschluss
onesize
144 24 € 7,55

❸ 33.0035
Atlantis | Tank

white black khaki
camouflage olive navy

Military Kappe
100% gebürstete Baumwolle, Schweißband: 65% Polyester, 35% Baumwolle
Military Look, 4 Nähte auf dem Schild, Klettverschluss
onesize
144 24 € 5,70

❹ 33.0521
Atlantis | Popstar

white black

Klassischer Hut
100% Baumwolle
Schweißband in Polyester,
Größen: S/M=56cm, L/XL=58cm
S/M – L/XL
24 6 € 14,–

❺ 33.0513
Atlantis | Urban

black khaki brown olive

Military Kappe
100% gewaschene Chino Baumwolle
Hinten geschlossen, seitliche Luftlöcher
S/M – L/XL
144 24 € 9,10

❻ 33.0516
Atlantis | Urban Destroyed

white black olive camouflage

Military Used Look Kappe
100% gewaschene Chino Baumwolle
Vorgewaschen, Used-Look mit abgewetztem Schirm und Kanten, 4 Nähte auf dem Schirm, seitliche Luftlöcher, hinten geschlossen mit Stoffband und Metallschließe
S/M – L/XL
144 24 € 9,10

❼ 33.0519
Atlantis | Army

black grey khaki
camouflage green navy

Military Ripstop Kappe
100% gewaschene Ripstop Baumwolle
Strukturierter Stoff, Mittelnaht, seitliche Luftlöcher, Klettverschluss
onesize
144 24 € 8,50

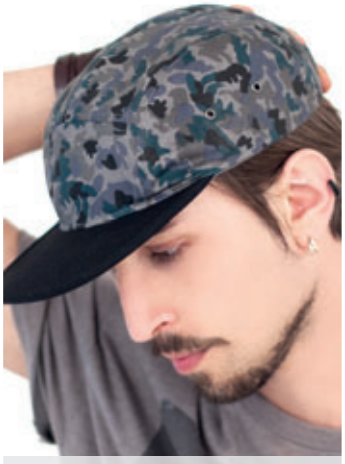

❽ 33.2060
Atlantis | Monk

white black grey khaki
camouflage olive navy

Baseball Kappe
100% Chino Baumwoll-Twill
Quernaht im oberen Stirnbereich, schwarzes Stoffband mit Klemmverschluss
onesize
144 24 € 7,–

Die angegebenen Preise sind Richtpreise. Konkrete Preise entnehmen Sie bitte der aktuell gültigen Preisliste.

❶ 33.0003
Atlantis | Zoom

6 Panel Baseball Kappe
65% Polyester, 35% Baumwolle
Verstärktes Frontsegment, umstickte Luftlöcher, Klettverschluss
onesize
200 50 € 3,75

❷ 33.0004
Atlantis | Zoom Piping Sandwich

6 Panel Baseball Kappe
65% Polyester, 35% Baumwolle
Verstärktes Frontsegment, Kontrastpaspel an Schild und Verschluss, Schirmunterseite in Kontrastfarbe, Klettverschluss
onesize
200 50 € 4,20

❸ 33.4040
Atlantis | Lewis

Kunstleder Kappe
100% PU Kunstleder
Verstärkte Frontpanele, leicht gebogener Schirm, PVC Verschluss
onesize
144 24 € 11,10

❹ 33.3000
Atlantis | Bandana Goal

Bandana
100% Baumwolle
Bandanatuch, Maße: 53x53 cm
onesize
144 24 € 2,10

❺ 33.3010
Atlantis | Freedom Basic

Schlauchtuch
100% Polyester
Vielfältige Tragemöglichkeiten, für Sport und Freizeit, Maße: 49x25 cm
onesize
600 200 € 1,90

❻ 33.2070
Atlantis | Rapper

5 Panel Mesh Kappe
100% Polyester
Front und Schirm gepolstert, Polyesterschweißband innen, Mesh seitlich und hinten, 6 Nähte am Schild, PVC-Verschluss
onesize
144 24 € 5,–

❼ 33.0512
Atlantis | Reflect

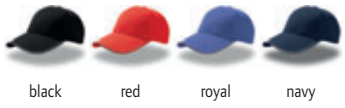

Reflektierende 6 Panel Kappe
65% Polyester, 35% Baumwolle
Mit reflektierendem Einsatz am Schild und am Verschlussband, Stoffband mit Metallverschluss
onesize
144 24 € 6,50

Die angegebenen Preise sind Richtpreise. Konkrete Preise entnehmen Sie bitte der aktuell gültigen Preisliste.

❶ 33.0501
Atlantis | Pilot

black khaki olive red navy

Gebürstete 6 Panel Heavy Baumwoll Twill Kappe
100% schwerer gebürsteter Baumwoll-Twill
Stoffband mit Metallverschluss
onesize
144 24 € 7,20

❷ 33.0502
Atlantis | Pilot Piping Sandwich

black/white grey/red natural/navy yellow/navy

red/white royal/white navy/white

Gebürstete 6 Panel Heavy Sandwich Kappe
100% schwerer gebürsteter Baumwoll-Twill
Schild mit Kontrastpaspel, kontrastfarbige Schildunterseite,
Stoffband mit Metallverschluss
onesize
144 24 € 7,70

❸ 33.0505
Atlantis | Racing

white/royal black/grey yellow/navy orange/grey

red/navy light blue/navy navy/khaki navy/white

3-farbige 6 Panel Kappe
65% Polyester, 35% Baumwolle
3-farbige Optik mit Kontrastpaspel, Klettverschluss
onesize
144 24 € 5,65

❹ 33.0560
Atlantis | Action

white black grey stone

khaki camouflage brown green

olive yellow orange red

pink light blue denim navy

6 Panel Kappe
100% gewaschene Chino Baumwolle
Schirmunterseite in Kontrastfarbe, seitliche
Luftlöcher mit Metallösen, Frontsegment
unverstärkt, Stoffband mit Metallverschluss
onesize
144 24 € 8,35

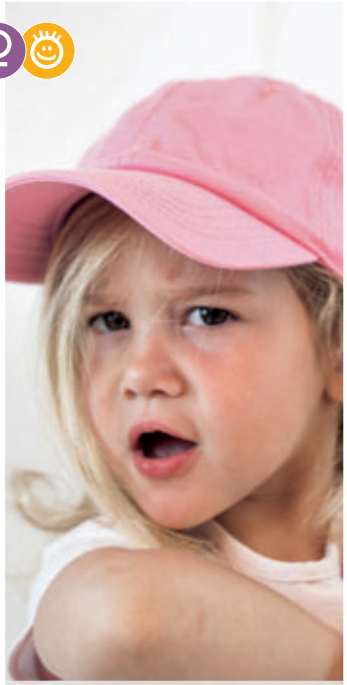

❺ 33.0690
Atlantis | Boy Action

red pink light blue navy

Kinder Baseball Kappe
100% gewaschener Chino Baumwoll-Twill
Schild in Kontrastfarben, Metallverschluss,
vorgeformtes Schild
S/M – L/XL
144 24 € 7,90

❻ 33.0509
Atlantis | Ace

white/navy black/grey navy/white

6 Panel Sport Kappe
100% Baumwolle
Sportliche Kontrastpaspel und Einsätze an der
Vorderseite und am Schirm, kontrastfarbige
Schirmunterseite, Klettverschluss
onesize
144 24 € 7,50

❼ 33.1360
Atlantis | Kid Star

ecru/red yellow/white red/navy

pink/white navy/light blue

Kinder Kappe
100% Baumwoll-Twill
Klettverschluss
onesize
144 24 € 7,–

Die angegebenen Preise sind Richtpreise. Konkrete Preise entnehmen Sie bitte der aktuell gültigen Preisliste.

❶ 33.4020
Atlantis | Bond

white black navy

6 Panel Polyester Stretch Kappe
97% Polyester, 3% Spandex, Stretch Twill
Verstärkte Frontpanele, extra flache Nähte, leicht gebogener Schirm, perfekte Passform durch elastischen Stoff, Klettverschluss
onesize
144 24 € 21,60

❷ 33.4050
Atlantis | Scratch

black/grey green/navy yellow/brown orange/grey navy/turquoise

Meliertes Strick Beanie
70g, 100% Polyacryl, antistatisch
Flach links gestrickt, meliert, 2x2 Ripp Abschluss, antistatische Ausrüstung, leichter weicher Strick
onesize
144 24 € 10,20

❸ 33.4060
Atlantis | Harlem

black green orange red navy

Melierte Strick Mütze
70g, 100% Polyacryl, antistatisch
2x2 Rippstrick mit Umschlag, antistatische Ausrüstung, leichter weicher Strick
onesize
144 24 € 12,–

❹ 33.3080
Atlantis | Hashtag

white/navy grey/green grey/yellow grey/fuchsia

Long Beanie gestreift
50% Polyester, 50% Rayon
Lange Form, gewebter Stoff, doppelt gelegter Stoff, Streifenoptik
onesize
144 24 € 9,40

❺ 33.0007
Atlantis | Wind

white black black/grey grey new light grey new beige
brown olive new green new mustard new orange red
new burgundy light blue royal navy navy/red

Strickmütze
100% Acryl
Breiter Umschlag, feiner Rippstrick
onesize
200 50 € 3,40

❻ 33.3070
Atlantis | Wind Scarf

black grey navy

Strickschal
100% Acryl
Gerippter Strickschal, 1x1 Ripp, Maße: 160x25cm
onesize
100 50 € 8,10

Die angegebenen Preise sind Richtpreise. Konkrete Preise entnehmen Sie bitte der aktuell gültigen Preisliste.

❶ 33.0680
Atlantis | Bill Thinsulate

black | grey

Thinsulate® Strickmütze
100% Acryl
Grober Rippstrick, Thinsulate® Futter, breiter Umschlag
onesize
144 24 € 7,90

❷ 33.0525
Atlantis | Coast

white | black | pink | navy

Baumwolll Strickmütze
100% Baumwolle
1x1 Rippstrick, urbaner Schnitt, für drinnen und draußen geeignet
onesize
144 24 € 7,30

❸ 33.1230
Atlantis | Jack

black | grey | natural | brown | navy

Strickmütze
100% Acryl
Fleece Innenseite, breiter Umschlag
onesize
144 24 € 7,45

❹ 33.0037
Atlantis | Moover

white/white | black/black | grey/grey | navy/navy

Strickmütze
65g, 100% Acryl
Feiner 2-lagiger Rippstrick
onesize
200 50 € 3,80

❺ 33.0830
Atlantis | Croxy

white | black | light grey | grey | navy

Strickmütze
70% Acryl, 30% Wolle
Innenseite mit Fleece
onesize
144 24 € 11,85

❻ 33.0022
Atlantis | Hotty

black | grey | olive | red | navy

Multifunktions Halswärmer und Mütze
260g/m², Fleece
Verstellbare Kordel mit Stopper, als Schal oder Mütze tragbar
onesize
144 24 € 4,05

Die angegebenen Preise sind Richtpreise. Konkrete Preise entnehmen Sie bitte der aktuell gültigen Preisliste.

❶ 33.0060
Atlantis | Extreme

Wende Beanie
100% Baumwolle
Außen und innen in Kontrastfarbe, beidseitig tragbar, längere Form
onesize
144 24 € 7,75

❷ 33.0061
Atlantis | Flash

Stretch Beanie
95% Baumwolle, 5% Spandex
Leichte Mütze, elastischer Stoff, längere Form
onesize
144 24 € 7,90

❸ 33.3030
Atlantis | Brooklin

Langer Beanie
55g, 89% Baumwolle, 11% Polyester
Lange Form, gerollter Saum
onesize
144 24 € 6,70

❹ 33.0820
Atlantis | Comfort Thinsulate

Thinsulate® Strickhandschuhe
85% Wolle, 15% Acryl
Thinsulate® Innenfutter, idealer Kälteschutz
S/M – L/XL
144 24 € 13,65

❺ 33.0062
Atlantis | Fusion

Melierte Strickmütze
100% Acryl
Melierte, trendige Optik, variabler Umschlag
onesize
144 24 € 5,–

❻ 33.3090
Atlantis | Vogue

Strickmütze mit Zopfmuster
100% Polyester
Grob gestrickte Mütze, Zopfmuster, breiter Rippumschlag, innen mit Fleeceband, großer Pompon
onesize
96 24 € 13,50

Die angegebenen Preise sind Richtpreise. Konkrete Preise entnehmen Sie bitte der aktuell gültigen Preisliste.

❶ 03.6630
Myrtle Beach | MB 6630

6-Panel Colourful Pro Kappe
100% Polyacryl
High Profile Form, gerades Schild mit Sticker und 6 Ziernähten, 6 umstickte Luftlöcher, verstärktes Frontpanel, wattiertes Schweißband, „click&snap" Verschluss
onesize
144 24 € 11,50

❷ 03.6631
Myrtle Beach | MB 6631

6-Panel Peak Printed Kappe
100% Polyacryl
High Profile Form, gerades gemustertes Schild mit Sticker und 6 Ziernähten, 6 umstickte Luftlöcher, verstärktes Frontpanel, wattiertes Schweißband, „click&snap" Verschluss
onesize
144 24 € 10,20

❸ 03.6204
Myrtle Beach | MB 6204

6 Panel Cap mit Korkschild
100% gebürstete Baumwolle, Kork
Hochprofil Kappe, 6 kontrastfarbig gestickte Luftlöcher, „Click&snap"-Verschluss, wattiertes Schweißband
onesize
144 24 € 8,60

❹ 03.6634
Myrtle Beach | MB 6634

❺ 03.6635
Myrtle Beach | MB 6635

❻ 03.6636
Myrtle Beach | MB 6636

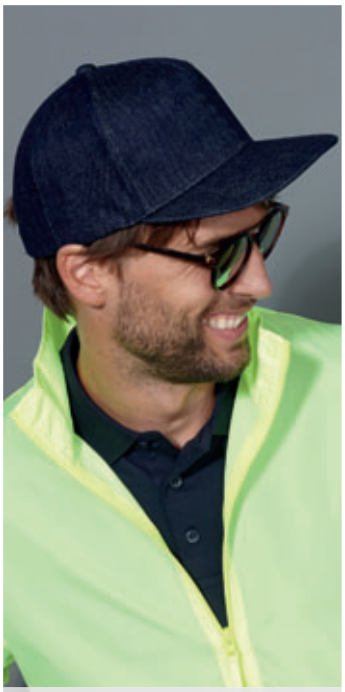

❼ 03.6624
Myrtle Beach | MB 6624

Pro Style Kappe
100% Baumwolle
High Profile Form, gerades Schild mit Sticker und 8 Ziernähten, 6 umstickte Luftlöcher, verstärktes Frontpanel, wattiertes Schweißband, „click&snap" Verschluss
onesize
144 24 € 6,50

6-Panel Pro Mesh Sandwich Kappe
100% Polyester
High Profile Form, gerades Schild mit Paspel und Sticker und 6 Ziernähten, 6 umstickte Luftlöcher, verstärktes Frontpanel, wattiertes Schweißband, „click&snap" Verschluss
onesize
144 24 € 5,70

5-Panel Pro Mesh Kappe
100% Polyester
High Profile Form, gerades Schild mit Sticker und 6 Ziernähten, 6 umstickte Luftlöcher, verstärktes Frontpanel, wattiertes Schweißband, „click&snap" Verschluss
onesize
144 24 € 5,70

6-Panel Denim Pro Kappe
100% Baumwolle
Modischer Jeansstoff, gerades Schild mit 6 Nähten, 6 umstickte Luftlöcher, verstärktes Frontpanel, wattiertes Schweißband, Flaglabel am click&snap Verschluss
onesize
144 24 € 8,60

Die angegebenen Preise sind Richtpreise. Konkrete Preise entnehmen Sie bitte der aktuell gültigen Preisliste.

❶ 03.6401
Myrtle Beach | MB 6401

Schal mit Druckmuster
55g/m², 100% Baumwolle
Leichter, semitransparenter Stoff, rollierte Kanten, Maße:180x50cm
onesize
150 10 € 11,50

❷ 03.6402
Myrtle Beach | MB 6402

Schlauchschal mit Druckmuster
50g/m², 100% Polyester
Leichter, semitransparenter Stoff, rollierte Kanten, Maße: 85x90cm
onesize
150 10 € 10,90

❸ 03.6629
Myrtle Beach | MB 6629

Schal „Stripes and Stars"
100% Polyester
Streifen und Sterne Design, weiche Qualität, rollierte Längskanten, feine Fransen, Maße: 180x110cm
onesize
150 10 € 11,50

❹ 03.6403
Myrtle Beach | MB 6403

Schlauchschal
65g/m², 100% Polyester, Single Jersey
Leichter, semitransparenter Stoff, rollierte Kanten, Maße:140x90cm
onesize
100 10 € 4,20

❺ 03.6404
Myrtle Beach | MB 6404

Baumwoll Schal
50g/m², 100% Baumwolle
Zierbordüre an der Kante, effektvolle Optik
onesize
150 10 € 10,90

❻ 03.6594
Myrtle Beach | MB 6594

Baumwollschal „Gipsy"
100% Baumwolle
Semi-transparenter Stoff in Spray Print Optik, kurze feine Fransen, Maße: 180x80cm
onesize
150 10 € 24,20

❼ 03.6181
Myrtle Beach | MB 6181

white	black	dark grey	light grey	beige
dark brown	dark green	green	gold yellow	orange
magenta	red	wine	light blue	royal
navy	turquoise			

Original 6 Panel Flexfit® Kappe
98% Baumwolle, 2% Elasthan
Trendige Kappe ohne Verschluss, Rückseite geschlossen, perfekte Passform durch Elasthaneinsatz und Flexfit®-Band, 6 gestickte Luftlöcher, 8 Ziernähte am Schild, laminierte Frontpanels
S/M – L/XL
144 24 € 16,80

❽ 03.0016
Myrtle Beach | MB 16

black	dark grey	light grey	beige	dark green
lime green	gold yellow	orange	red	grenadine
pacific	royal	navy		

6 Panel Kappe verstärkt
100% sehr schwere gebürstete Baumwolle
Mit laminierten Frontpanels, Metallclipverschluss in matt Silber mit gestickter Öse, 6 gestickte Luftlöcher, 6 Ziernähte am Schild, gefüttertes Satinschweißband
onesize
144 24 € 5,20

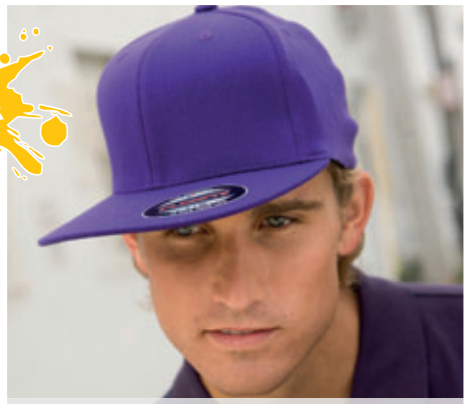

❾ 03.6184
Myrtle Beach | MB 6184

white	black	light grey	khaki	dark brown
olive	fern green	magenta	red	wine
purple	navy	caribbean blue		

6 Panel Flexfit® Flat Peak Kappe
87% Polyacryl, 11% Wolle, 2% Elasthan
Perfekte Passform durch Elasthaneinsatz und Flexfit®-Band, flacher Schirm, 6 gestickte Luftlöcher, 8 Ziernähte am Schild, laminierte Frontpanels, Rückseite voll geschlossen
S/M – L/XL
144 24 € 19,10

Die angegebenen Preise sind Richtpreise. Konkrete Preise entnehmen Sie bitte der aktuell gültigen Preisliste.

❶ 03.6577
Myrtle Beach | MB 6577

❷ 03.6578
Myrtle Beach | MB 6578

❸ 03.0096
Myrtle Beach | MB 96

black melan-ge/dark grey · grey heather/ dark grey · green melan-ge/dark grey · yellow melan-ge/dark grey · orange melan-ge/dark grey · red melange/ dark grey · wine melan-ge/dark grey · blue melan-ge/dark grey · turquoise melan-ge/dark grey

Legere Streetwear Mütze
50g, 65% Polyester, 35% Baumwolle
Oversize Look, Melange-Optik, feiner Single Jersey, leichte 2x2 Feinripp Fütterung
onesize
150 10 € 4,10

black melange · grey heather · green melange · yellow melange · orange melange · red melange · wine melange · blue melange · turqoise melange

Single Jersey Schlauchschal
65% Polyester, 35% Baumwolle
Legere Passform, Melangeoptik, feiner Single Jersey, Maße: 75x80cm
onesize
100 10 € 9,–

white · black · yellow · red · royal · navy

Modisches Sonnenvisier
100% Baumwolle
In vielen Farben, Klettverschluss, 3 Ziernähte am Schild, gefüttertes Baumwollschweißband
onesize
200 50 € 3,20

❹ 03.0041
Myrtle Beach | MB 41

❺ 03.0022
Myrtle Beach | MB 22

❻ 03.0040
Myrtle Beach | MB 40

white · black · dark grey · light grey · khaki · olive · dark green · lime green · sun yellow · gold yellow · orange · pink · red · purple · royal · petrol · navy · turquoise

Bandana Kopftuch
97% Polyester, 3% Baumwolle
Kopftuch, im Nacken zum Binden, vorgeformt
onesize
500 10 € 2,20

black · light khaki · dark green · red · navy

6 Panel Chef Kappe
100% schwere gebürstete Baumwolle
Kappe ohne Schild, Klettverschluss, 2 gestickte Luftlöcher, gestrickte Krempe, gefüttertes Satinschweißband
onesize
144 24 € 5,40

white · black · dark grey · light grey · khaki · olive · dark green · lime green · sun yellow · gold yellow · orange · pink · red · purple · royal · petrol · navy · turquoise

Bandana
97% Polyester, 3% Baumwolle
Multifunktionales Viereck-Tuch, Maße: 50x50cm
onesize
500 10 € 1,90

Die angegebenen Preise sind Richtpreise. Konkrete Preise entnehmen Sie bitte der aktuell gültigen Preisliste.

❶ 03.6202
Myrtle Beach | MB 6202

Polyester Cap
100% Polyester
Niedrigprofil Kappe, kontrastfarbene Schildunterseite, reflektierende Paspelierung, Netzfutter hinter den Front-Panels, wattiertes Netz-Schweißband
onesize
144 24 € 8,–

❷ 03.6203
Myrtle Beach | MB 6203

6 Panel Polyamid Cap
100% Polyamid
Niedrigprofil Kappe, Kontrasteinsätze und Verschlussband, Sandwich-Schild, Metallösen, Clipverschluss mit Prägelogo, wattiertes Schweißband
onesize
144 24 € 8,60

❸ 03.6111
Myrtle Beach | MB 6111

white	black*	black/charcoal	graphite
dark grey	light grey	light grey/black	beige
beige/dark green	camel	dark brown	olive
olive/beige	light khaki/black	light khaki/navy	dark green
fern green	green	lime green	acid yellow
yellow	gold yellow	dark orange	orange
pink	signal red	tomato	wine
purple	sky blue	aqua	royal
navy	turquoise	mint	

6 Panel Raver Kappe
100% schwere gebürstete Baumwolle
Klassische Allround-Kappe, Metallschnalle in mattsilber mit Druckknopf und Stofföse, 6 gestickte Luftlöcher, 8 Ziernähte am Schild, stirnanliegend, gefüttertes Satinschweißband
*onesize – oversize**
** nur in diesen Farben erhältlich*
144 24 € 6,20

❹ 03.6544
Myrtle Beach | MB 6544

4 Panel Niedrigprofil Lauf Kappe
100% Polyester
Stirnanliegend, kontrastfarbene Einsätze im sportlich dynamischen Design, Schild- und Paneleinfassung in Kontrastfarben, reflektierende IQseen™ prints entsprechend Norm EN 471, Schweißband aus Oberstoffmaterial, Clipverschluss in mattsilber mit Metallöse, passend zur JN Running Collection
onesize
144 24 € 11,60

❺ 03.6503
Myrtle Beach | MB 6503

Economic X-Tube
100% Polyester
Multifunktionales Schlauchtuch mit 13 Tragevarianten, Maße: ca. 25x50cm
onesize
500 250 € 2,–

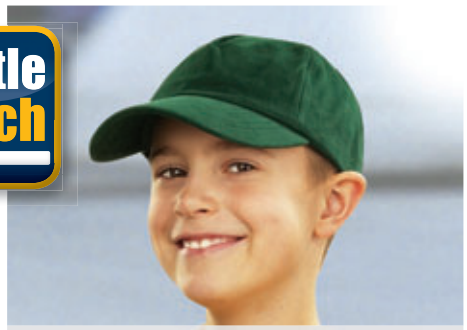

❻ 03.7010
Myrtle Beach | MB 7010

Kinder 5 Panel Kappe
100% schwere gebürstete Baumwolle
Großes Schild, Klettverschluss, 4 gestickte Luftlöcher, 6 Ziernähte am Schild, stirnanliegend, gefüttertes Satinschweißband, 54cm (ab 4 Jahren)
onesize
144 24 € 5,40

Die angegebenen Preise sind Richtpreise. Konkrete Preise entnehmen Sie bitte der aktuell gültigen Preisliste.

❶ 03.6126
Myrtle Beach | MB 6126

6 Panel Softlining Raver Kappe
100% schwere gebürstete Baumwolle
Kappe mit leichter Laminierung für einfaches Besticken, Metallschnalle in mattsilber mit Druckknopf und Stofföse, 6 gestickte Luftlöcher, 8 Ziernähte auf dem Schild, Frontpanele leicht laminiert, gefüttertes Satinschweißband
onesize
144 24 € 6,50

❷ 03.6128
Myrtle Beach | MB 6128

6 Panel Raver Kappe verstärkt
100% schwere gebürstete Baumwolle
Metallschnalle in mattsilber mit Druckknopf und Stofföse, 6 gestickte Luftlöcher, 8 Ziernähte am Schild, laminierte Frontpanels, gefüttertes Satinschweißband
onesize
144 24 € 6,70

❸ 03.6118
Myrtle Beach | MB 6118

Gebürstete 6 Panel Kappe
100% Baumwolle
Gebürstete weiche Oberfläche, Klettverschluss, 6 gestickte Luftlöcher, 6 Ziernähte am Schild, laminierte Frontpanels, gefüttertes Satinschweißband
onesize
144 24 € 4,80

❹ 03.0135
Myrtle Beach | MB 135

Club Kappe
100% Baumwolle
Klettverschluss, 6 kontrastfarbig gestickte Luftlöcher, laminierte Frontpanels, gefüttertes Satinschweißband
onesize
144 24 € 6,20

❺ 03.0049
Myrtle Beach | MB 49

Half-Pipe-Sandwich Kappe
100% schwere gebürstete Baumwolle
Extravagante, dreifarbige Sandwich-Lösung, Clipverschluss in mattsilber mit gestickter Öse, 6 gestickte Luftlöcher, laminierte Frontpanels, gefüttertes Satinschweißband
onesize
144 24 € 5,70

❻ 03.6501
Myrtle Beach | MB 6501

6 Panel Piping Kappe
100% Baumwolle
Weiche Oberfläche, Schild mit Einfassung und Piping in Kontrastfarbe, 6 gestickte Luftlöcher, laminierte Frontpanels, gefüttertes Satinschweißband, Klettverschluss
onesize
144 24 € 5,10

Die angegebenen Preise sind Richtpreise. Konkrete Preise entnehmen Sie bitte der aktuell gültigen Preisliste.

❶ 03.0024
Myrtle Beach | MB 24

6 Panel Sandwich Kappe
100% schwere gebürstete Baumwolle
Metallclipverschluss in Messing mit gestickter Öse, 6 gestickte Luftlöcher, 6 Ziernähte am Schild, Frontpanels laminiert, gefüttertes Satinschweißband
onesize
144 24 € 5,40

❷ 03.9412
Myrtle Beach | MB 9412

Gebürstete 5 Panel Kappe
100% schwere gebürstete Baumwolle
Clipverschluss silberglänzend mit geprägtem Myrtle Beach Logo und Metallöse, 4 gestickte Luftlöcher, 6 Ziernähte am Schild, gefüttertes Satinschweißband
onesize
144 24 € 6,20

❸ 03.0609
Myrtle Beach | MB 609

6 Panel Kappe verstärkt mit zentriertem Frontpanel
100% schwere gebürstete Baumwolle
Originelle Kappe mit verdrehten gleich großen Panelen, Clipverschluss in mattsilber mit Metallöse, 3 gestickte Luftlöcher, 6 Ziernähte am Schild, Frontpanels laminiert, gefüttertes Satinschweißband, ohne Mittelnaht, daher optimal zu veredeln
onesize
144 24 € 5,50

❺ 03.6197
Myrtle Beach | MB 6197

6 Panel Kappe mit doppeltem Sandwich
100% schwere gebürstete Baumwolle
Kappe mit doppeltem Sandwich, Clipverschluss in mattsilber mit Kontrastpaspel und gestickter Öse, 6 gestickte Luftlöcher, 6 Ziernähte am Schild, kontrastfarbige Schildunterseite, Frontpanels laminiert, gefüttertes Satinschweißband
onesize
144 24 € 7,70

❻ 03.6112
Myrtle Beach | MB 6112

6 Panel Raver Sandwich Kappe
100% schwere gebürstete Baumwolle
Klassische Allround-Kappe mit kontrastfarbigem Sandwich, Metallschnalle in mattsilber mit Druckknopf und Stofföse, 6 gestickte Luftlöcher, 8 Ziernähte am Schild, stirnanliegend, gefüttertes Satinschweißband
onesize
144 24 € 6,50

❹ 03.6183
Myrtle Beach | MB 6183

6 Panel Funktions Flexfit Kappe
84% Nylon, 14% Baumwolle, 2% Elasthan
Atmungsaktiv und schnelltrocknend, Rückseite komplett geschlossen, perfekte Passform durch Elasthaneinsatz und Flexfit®-Band, 6 gestickte Luftlöcher, 8 Ziernähte, laminierte Frontpanele
S/M – L/XL
144 24 € 16,80

Die angegebenen Preise sind Richtpreise. Konkrete Preise entnehmen Sie bitte der aktuell gültigen Preisliste.

❶ 03.6156
Myrtle Beach | MB 6156

6 Panel Micro-Edge Sport Kappe
100% Polyester Microfaser
Für alle Wetterbedingungen, neuartiger Klettverschluss, wind- und wasserabweisend, atmungsaktiv, Kontrasteinfassung rund um die Kappe, 4 Netzeinsätze zur Luftzirkulation, stirnanliegend, schnelltrocknendes Frottee-Schweißband
onesize
144 24 € 6,40

❷ 03.0070
Myrtle Beach | MB 70

5 Panel Polyester Mesh Kappe
100% Polyester
Frontpanel glatt, Seiten aus Polyester Mesh, Plastik-Patentverschluss, 6 Ziernähte am Schild, Schweißband
onesize
144 24 € 4,20

❸ 03.6581
Myrtle Beach | MB 6581

6 Panel Pro Kappe
100% Baumwolle
6 kontrastfarbige gestickte Luftlöcher, gerades Schild mit 8 Ziernähten, angesagte „High Profile" Form, angenehmer Tragekomfort durch wattiertes Schweißband, Größenregulierung durch Patentverschluss
onesize
144 24 € 9,–

❹ 03.6117
Myrtle Beach | MB 6117

5 Panel Kappe
100% Baumwolle
5 Panel Kappe mit ungebürsteter Oberfläche, Klettverschluss, 4 gestickte Luftlöcher, 6 Ziernähte am Schild, laminierter Frontpanel, gefüttertes Satinschweißband
onesize
144 24 € 4,80

❺ 03.6155
Myrtle Beach | MB 6155

6 Panel Faltbare Kappe
100% Polyester Microfaser
Weiche Microfaser, sportlicher Bandverschluss mit Clip, wind- und wasserabweisend, atmungsaktiv, stirnanliegend, 6 gestickte Luftlöcher, vorgeformtes stabiles Schild (zusammenfaltbar)
onesize
200 50 € 5,70

Die angegebenen Preise sind Richtpreise. Konkrete Preise entnehmen Sie bitte der aktuell gültigen Preisliste.

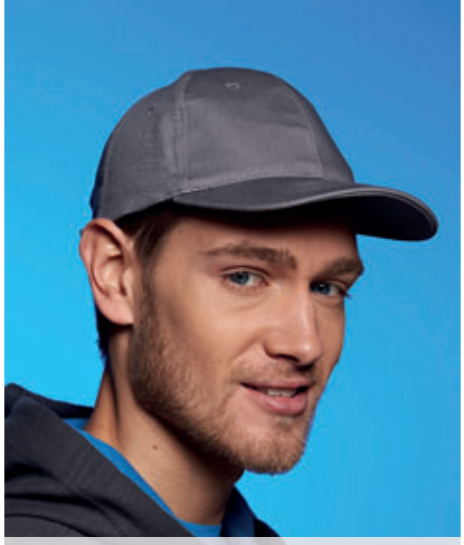

❶ 03.0091
Myrtle Beach | MB 91

6 Panel Heavy Cotton Kappe
100% schwere Baumwolle
Ungebürstete Oberfläche, Klettverschluss, 6 gestickte Luftlöcher, 6 Ziernähte am Schild, laminiertes Frontpanel, gefüttertes Satinschweißband
onesize
200 50 € 3,50

❷ 03.0092
Myrtle Beach | MB 92

5 Panel Heavy Cotton Kappe
100% schwere Baumwolle
Klassische Kappe, Klettverschluss, 4 gestickte Luftlöcher, 6 Ziernähte am Schild, laminiertes Frontpanel, gefüttertes Satinschweißband
onesize
200 50 € 3,50

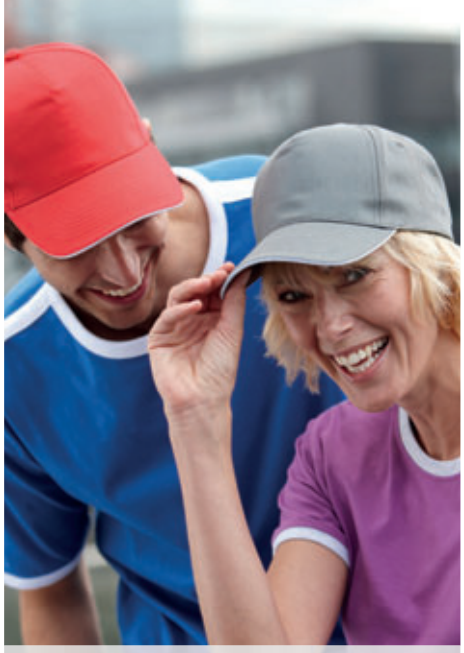

❸ 03.0035
Myrtle Beach | MB 35

5 Panel Sandwich Kappe
100% schwere gebürstete Baumwolle
Hochwertige 5 Panel Kappe mit kontrastfarbigem Sandwich, Klettverschluss, 4 gestickte Luftlöcher, 6 Ziernähte am Schild, laminiertes Frontpanel, gefüttertes Satinschweißband
onesize
200 50 € 3,60

❹ 03.6116
Myrtle Beach | MB 6116

6 Panel Outdoor Sport Kappe
100% Polyamid
Funktionelle und robuste Outdoor-Kappe mit Achievetex®-Ausrüstung, Innenfutter aus Meshgewebe, versiegelte Nähte, wind- und wasserdicht, 2 Ziernähte am Schild, stirnanliegend, gefüttertes Satinschweißband
onesize
144 24 € 13,90

❺ 03.0095
Myrtle Beach | MB 95

Military Kappe
100% Baumwolle
Aus robuster Baumwolle, Klettverschluss, 4 seitlich angeordnete Metallösen, gefüttertes Baumwollschweißband
onesize
144 24 € 7,–

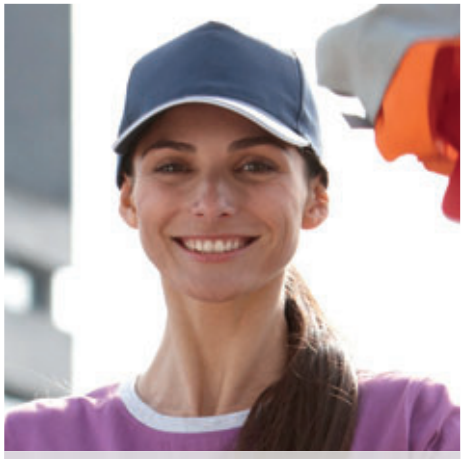

❻ 03.0001
Myrtle Beach | MB 1

5 Panel Promo Kappe verstärkt
100% Baumwolle
Leicht laminiertes Frontpanel, Klettverschluss, 4 gestickte Luftlöcher, 2 Ziernähte am Schild, Baumwollschweißband
onesize
200 50 € 2,80

Die angegebenen Preise sind Richtpreise. Konkrete Preise entnehmen Sie bitte der aktuell gültigen Preisliste.

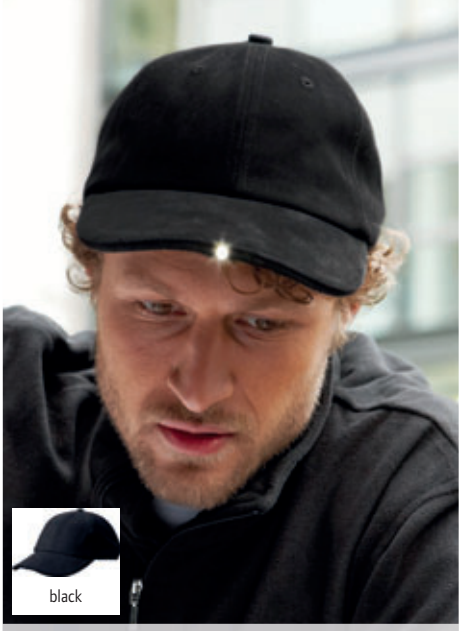

❶ 03.6556
Myrtle Beach | MB 6556

6 Panel Powerkappe mit LED Lampe
100% Baumwolle
3 LED Dioden (3-way lighting technology) inkl. 4 Stück CR-2032 Batterien für mindestens 75 Stunden Betriebsdauer, einfaches An- und Ausschalten per Knopfdruck auf der Schildunterseite, 6 gestickte Luftlöcher, stirnanliegend, gefüttertes Satinschweißband, Klettverschluss
onesize
144 24 € 30,–

❷ 03.6538
Myrtle Beach | MB 6538

8 Panel Microfaser Laser Cut Kappe
100% Polyester Microfaser
Sommerliche Aufmachung durch hochwertige Laser Cut Akzente an den rückseitigen Panelen, 2 gestickte Luftlöcher, 4 Ziernähte am Schild, leicht laminierte Frontpanels, gefüttertes Microfaser-Schweißband
onesize
144 24 € 11,70

❸ 03.6530
Myrtle Beach | MB 6530

Funktions Bandana Kappe
140g/m², 100% Polyester
Atmungsaktiv, TOPCOOL® - Funktion, Microfaserpolyester transportiert Schweiß von der Haut an die Gewebeoberfläche, Bandana passend zur JN Running Collection
onesize
100 10 € 3,50

❹ 03.6541
Myrtle Beach | MB 6541

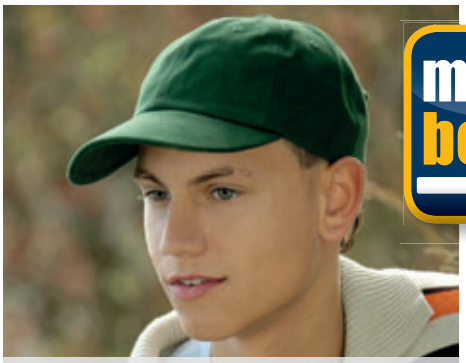

❺ 03.0018
Myrtle Beach | MB 18

❻ 03.6524
Myrtle Beach | MB 6524

Gebürstete leichte 6 Panel Sandwich Kappe
100% Baumwolle
6 gestickte Luftlöcher, 6 Ziernähte am Schild, laminierte Frontpanels, gefüttertes Satinschweißband, Clipverschluss in mattsilber mit Metallöse
onesize
144 24 € 5,40

6 Panel Niedrigprofil Kappe
100% sehr schwere gebürstete Baumwolle
Anliegende Form, Metallclipverschluss in Silber mit gestickter Öse, 6 gestickte Luftlöcher, 6 Ziernähte am Schild, gefüttertes Satinschweißband
onesize
144 24 € 5,10

Dreieck Tuch
97% Polyester, 3% Baumwolle
Größe: circa 85x40cm
onesize
500 250 € 1,60

Die angegebenen Preise sind Richtpreise. Konkrete Preise entnehmen Sie bitte der aktuell gültigen Preisliste.

❶ 03.6597
Myrtle Beach | MB 6597

Hut in Flechtoptik
100% Papier, Hutband: 100% Polyester
S/M – L/XL
24 12 € 13,90

❷ 03.6598
Myrtle Beach | MB 6598

Summer Style Hut
100% Papier, Huband: 100% Polyester
Geflochtene Optik, Hutband bis zur hinteren Mitte abnehmbar, geeignet für individuelle Veredelung, Rips-Hutband: 3cm breit, Krempe: 4cm breit, elastisches Schweißband, Größe S/M=56cm, L/XL=58cm
S/M – L/XL
24 12 € 10,40

❸ 03.6599
Myrtle Beach | MB 6599

Leichter Sommer Hut
100% Papier, Huband: 100% Polyester
Hutband bis zur hinteren Mitte abnehmbar, geeignet für individuelle Veredelung, Rips-Hutband: 3,5cm breit, Hutkrempe: 7cm breit, elastisches Schweißband, Größe S/M=56cm, L/XL=58cm
S/M – L/XL
24 12 € 12,50

❹ 03.6625
Myrtle Beach | MB 6625

Promotion Hut
100% Polyester
Wabenoptik, gewebtes Schweißband, Hutkrempe 4,5cm breit mit Stoffbandeinfassung, ohne Hutband, passendes Hutband MB6626
onesize
144 36 € 3,50

❺ 03.6626
Myrtle Beach | MB 6626

Hutband
100% Polyester
Passend zu Promotion Hut MB6625, Bandbreite: 2,5cm
onesize
240 120 € 0,75

❻ 03.6700
Myrtle Beach | MB 6700

Hut in Melange Optik
100% Papier
Hochwertige Flechtoptik, weiches Material, eingearbeitete Hutband-Optik, elastisches Schweißband, Krempe 4cm breit
S/M – L/XL
48 12 € 8,60

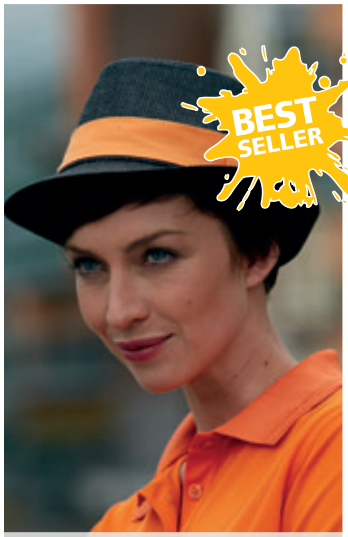

❼ 03.6564
Myrtle Beach | MB 6564

Street Style Hut
100% Papier, Hutband: 65% Baumwolle, 35% Polyester
Breites kontrastfarbiges Band, gefüttertes schnelltrocknendes Polyesterschweißband, Größe S/M=56cm, L/XL= 58cm
S/M – L/XL
74 24 € 12,80

Die angegebenen Preise sind Richtpreise. Konkrete Preise entnehmen Sie bitte der aktuell gültigen Preisliste.

❶ 03.7111
Myrtle Beach | MB 7111

❷ 03.7112
Myrtle Beach | MB 7112

❶ 03.7111 **Myrtle Beach | MB 7111**
Basic Strickbeanie
54g, 100% Polyacryl
Promotion Strickmütze, Umschlag mit Rippstrick
onesize
144 12 € 2,80

❷ 03.7112 **Myrtle Beach | MB 7112**
Promotion Strickbeanie
34g, 100% Polyacryl
Leichte Promotion Strickmütze mit Umschlag, klassischer Schnitt, breiter Umschlag für höheren Tragekomfort
onesize
100 10 € 1,90

❸ 03.7994
Myrtle Beach | MB 7994

❹ 03.7995
Myrtle Beach | MB 7995

❸ 03.7994 **Myrtle Beach | MB 7994**
Promotion Beanie
50g, 100% Polyacryl, Futter: 100% Polyesterfleece
Rippstrick-Beanie, glattgestrickte Fläche vorne 8x6cm für Veredelung, Innenseite mit Fleeceband
onesize
160 5 € 4,80

❹ 03.7995 **Myrtle Beach | MB 7995**
Promotion Schal
250g, 100% Polyacryl
Rippstrick-Schal, glattgestrickte Fläche an einer Seite für Veredelung, Maße: 20x12cm
onesize
40 10 € 12,90

❺ 03.7990
Myrtle Beach | MB 7990

❻ 03.7302
Myrtle Beach | MB 7302

❺ 03.7990 **Myrtle Beach | MB 7990**
Roll-Up Beanie
33g, 100% Polyacryl
Lange Strickmütze, Rollkante, rechtsgestrickt
onesize
200 10 € 6,50

❻ 03.7302 **Myrtle Beach | MB 7302**
Roll-Up Schlauchschal
147g, 100% Polyacryl
Rollkragen, rechtsgestrickt, Maße: 75x45cm
onesize
50 10 € 12,50

Die angegebenen Preise sind Richtpreise. Konkrete Preise entnehmen Sie bitte der aktuell gültigen Preisliste.

❶ 03.7104
Myrtle Beach | MB 7104

❷ 03.7303
Myrtle Beach | MB 7303

❶ 03.7104 Myrtle Beach | MB 7104
Mütze aus Flammgarn
127g, 100% Polyacaryl, Fleece
Besatz: 100% Polyester
Mehrfarbige Mütze mit Pompon und Umschlag, weiches buntes Effektgarn, 3D-Optik mit Wellendesign, Fleece Band innen für höheren Tragekomfort
onesize
72 12 € 10,–

❷ 03.7303 Myrtle Beach | MB 7303
Schal aus Effektgarn
138g, 100% Polyacryl
Mehrfarbiger Loop-Schal, weiches buntes Effektgarn, 3D Optik mit Wellendesign, Maße: 65x20cm
onesize
72 12 € 11,50

❸ 03.7105
Myrtle Beach | MB 7105

❹ 03.7304
Myrtle Beach | MB 7304

❸ 03.7105 Myrtle Beach | MB 7105
Highloft Fleece Mütze
144g, 100% Polyacryl, Fleece
Besatz: 100% Polyester
Extragroßer Pompon, hochwertiges Flammgarn, innen aus Highloft-Fleece für hohen Tragekomfort, Umschlag mit breiter Rippe
onesize
72 12 € 10,–

❹ 03.7304 Myrtle Beach | MB 7304
Highloft Fleece Schlauchschal
239g, 100% Polyacryl, Futter: 100% Polyester
Hochwertiges Flammgarn, Rauten Optik, Highloft-Fleece Futter, Maße: 37x30cm
onesize
20 10 € 12,90

❺ 03.7300
Myrtle Beach | MB 7300

❻ 03.7301
Myrtle Beach | MB 7301

❺ 03.7300 Myrtle Beach | MB 7300
Winter Schlauchtuch
100% Polyester
Schlauchtuch aus elastischem, formbeständigen Jersey, reflektierende Streifen, wärmendes Fleece Futter
onesize
150 5 € 4,60

❻ 03.7301 Myrtle Beach | MB 7301
Gewebter Winterschal
166g, 100% Polyacryl
Eleganter Webschal, dezentes Karo-Design, gedrehte Fransen, glatter weicher Griff, Maße: 190x36cm
onesize
100 10 € 10,–

Die angegebenen Preise sind Richtpreise. Konkrete Preise entnehmen Sie bitte der aktuell gültigen Preisliste.

❶ 03.7110
Myrtle Beach | MB 7110

❷ 03.7101
Myrtle Beach | MB 7101

❸ 03.7109
Myrtle Beach | MB 7109

❹ 03.7100 **Myrtle Beach | MB 7100**

blue/black

Sublimations Beanie
75g, Oberstoff 1: 100% Polyester, Oberstoff 2: 100% Polyacryl
Strickmütze mit detailgetreuen Landschafts-Motiven
onesize
144 12 € 7,50

black navy

Bedruckter Beanie
75g, 100% Polyester, 100% Polyacryl
Polyesterstoff mit Sublimationsdruck, 2-lagig, mit Pompon und Umschlag
onesize
100 10 € 8,60

black grey melange navy

Baumwollmütze
46g, 100% Baumwolle
Abschluss mit modischer Rippe, Kunstlederlabel seitlich
onesize
160 10 € 6,40

black black melange grey melange navy

Jersey Beanie
48g, 95% Baumwolle, 5% Elasthan
Hochwertiger Single-Jersey, 2-lagiges Material, perfekter Sitz durch Elasthan
onesize
300 10 € 5,10

❺ 03.7102
Myrtle Beach | MB 7102

❻ 03.7103
Myrtle Beach | MB 7103

❼ 03.7106
Myrtle Beach | MB 7106

❽ 03.7107
Myrtle Beach | MB 7107

black/off white black/black coffee/black
jungle green/black red/black ink/black

Strickmütze
52g, 100% Polyacaryl, Fleece Besatz: 100% Polyester
Rippstrick-Optik, Kontraststreifen, Innenseite mit Fleece Band für höheren Tragekomfort, schwarz auch als Uni-Farbe erhältlich
onesize
144 12 € 5,70

black/white black/silver black/black
black/acid yellow black/grenadine black/aqua

Wintersport Mütze
84g, 100% Polyacaryl, Fleece Besatz: 100% Polyester
Breiter Rippstrick, Kontrastabschluss, Innenseite mit Fleece Band für höheren Tragekomfort, schwarz auch als Uni-Farbe erhältlich
onesize
72 12 € 8,–

silver/black spring green/silver light red/silver
cobalt/silver navy/silver

Herren Winter Mütze
87g, 100% Polyacryl, Fleece Besatz: 100% Polyester
Rechtsgestrickt, Mützenkante in 2-farbigem Ripp-Design, Fleece Band innen für höheren Tragekomfort
onesize
72 12 € 6,50

silver/black spring green/silver light red/silver
pink/silver cobalt/silver navy/silver

Damen Winter Mütze
111g, 100% Polyacryl, Kunstpelz, Fleece 100% Polyester
Kontraststreifen, Pompon aus Kunstpelz, Rippdesign, Fleece Band innen für höheren Tragekomfort
onesize
72 12 € 10,–

Die angegebenen Preise sind Richtpreise. Konkrete Preise entnehmen Sie bitte der aktuell gültigen Preisliste.

❶ 03.7500
Myrtle Beach | MB 7500

Strickmütze
70g, 100% Polyacryl
Doppelt gestrickt, mit variablem Umschlag
onesize
144 12 € 3,50

❷ 03.7501
Myrtle Beach | MB 7501

Kinder Strickmütze
55g, 100% Polyacryl
Doppelt gestrickt, mit variablen Umschlag
onesize
144 12 € 3,20

❸ 03.7925
Myrtle Beach | MB 7925

Stickmütze mit Fleece-Einsatz
40g, 70% Polyacryl, 30% Wolle, Futter: 100% Polyester
Einsatz im Stirnbereich, Rippoptik am Rand
onesize
144 12 € 6,80

❹ 03.7551
Myrtle Beach | MB 7551

Thinsulate® Strickmütze
70g, 100% Polyacryl
Wärmend, mit Zwischenfutter aus Thinsulate®, doppelt gestrickt, mit variablen Umschlag
onesize
144 12 € 6,50

❺ 03.7580
Myrtle Beach | MB 7580

Strick Beanie
45g, 100% Polyacryl
Enganliegend, ohne Umschlag, doppelt gestrickt
onesize
144 12 € 2,90

❻ 03.7584
Myrtle Beach | MB 7584

Strick Beanie mit Kontraststreifen
53g, 100% Polyacryl
Enganliegend ohne Umschlag, doppelt gestrickt, Kontraststreifen am Rand
onesize
144 12 € 3,20

Die angegebenen Preise sind Richtpreise. Konkrete Preise entnehmen Sie bitte der aktuell gültigen Preisliste.

❶ 03.7977
Myrtle Beach | MB 7977

❷ 03.7981
Myrtle Beach | MB 7981

❸ 03.7993
Myrtle Beach | MB 7993

❹ 03.7987
Myrtle Beach | MB 7987

carbon/off white · natural/off white · green/off white · pink/off white · navy/off white

Grobe Strickmütze mit Pompon
96g, 80% Polyacryl, 20% Polyamid
Grobstrick aus hochwertigen Flammgarnen, weicher Griff, Innenseite mit Fleeceband für angenehmen Tragekomfort
onesize
100 | 10 | € 10,–

carbon/off white · natural/off white · green/off white · pink/off white · navy/off white

Schlauchschal in grober Strickoptik
149g, 80% Polyacryl, 20% Polyamid
Grobstrick aus hochwertigen Flammgarnen, weicher Griff, Maße: 65x20cm
onesize
50 | 10 | € 11,50

glacier grey/carbon · coal black/grey · plum/glacier grey · navy/silver

Urban Strickmütze
81g, Außen: 100% Polyacryl, Futter: 100% Polyesterfleece
Melierte Optik in breitem Rippstrick, extra-lange Form, Kunstleder-Label an der Kante, Innenseite mit Fleeceband
onesize
100 | 10 | € 8,60

coal black · pine green · plum

Grobstrick Schlauchschal
288g, 100% Polyacryl
Flammgarn, Maße: 40x40cm
onesize
40 | 10 | € 20,20

❺ 03.7540
Myrtle Beach | MB 7540

❻ 03.7611
Myrtle Beach | MB 7611

❼ 03.7720
Myrtle Beach | MB 7720

❽ 03.7949 **Myrtle Beach | MB 7949**

white/aqua · white/lime green · off white · black · black/orange · black/red · dark grey/light grey · dark brown/khaki · dark green/white · burgundy · purple · light blue/off white · navy · navy/red

Strickmütze mit Pompon
80g, 100% Polyacryl
Breiter Rippstrick, doppelt gestrickt, mit breitem variablen Umschlag
onesize
144 | 12 | € 4,90

off white · black · anthracite · light grey · lime green · gold yellow · orange · red · dark purple · royal · navy

Fleece Schal XXL
225g/m², 100% Antipilling Polyester Fleece
Extrabreit ohne Fransen, Maße: 150cm lang, 25cm breit
onesize
100 | 10 | € 5,40

off white · black · grey · green · red · light blue · aqua · violet · navy

Microfleece Mütze
210g/m², 100% Polyester, Antipilling Microfleece
Wärmende Fleece Mütze mit breitem Umschlag
M/L
200 | 10 | € 3,60

black

Touchscreen Strick Handschuhe
65g pro Paar, 80% Polyacryl, 14% Polyester, 5% Elasthan, 1% Metallfasern
Eingearbeitete Metallfaser an den Fingerkuppen zum optimalen Bedienen von Touchscreen-Oberflächen
S/M – L/XL
200 | 10 | € 7,30

Die angegebenen Preise sind Richtpreise. Konkrete Preise entnehmen Sie bitte der aktuell gültigen Preisliste.

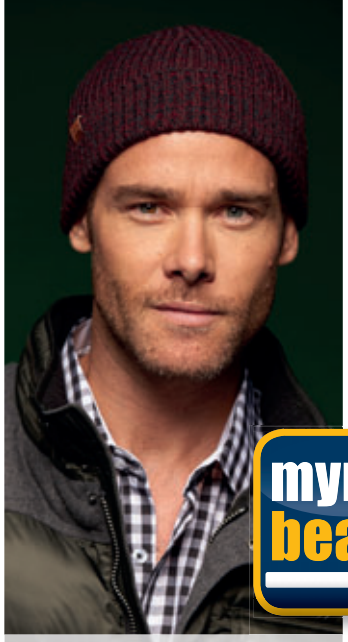

❶ 03.7992
Myrtle Beach | MB 7992

❷ 03.7985
Myrtle Beach | MB 7985

❸ 03.7984
Myrtle Beach | MB 7984

❹ 03.7108
Myrtle Beach | MB 7108

black/carbon melange | grey/navy melange | dark green/black melange | dark red/black melange

Urban Beanie
52g, 100% Polyacryl
Melierte Strickmütze mit Umschlag, Rippstrick, Kunstleder-Label am Umschlag, kurze Form
onesize
150 | 10 | € 5,70

coal black | pine green | plum

Coarse Strickmütze
112g, Außen: 100% Polyacryl, Futter: 100% Polyesterfleece
Flammgarn, perfekte Passform durch Raffung in hinterer Mitte, innen mit Fleeceband
onesize
50 | 10 | € 12,30

white/black | black/black | silver/black
acid yellow/black | grenadine/black | aqua/black

Wintersport Beanie
90g/m², Außen: 100% Polyacryl, Futter: 70% Polyacryl, 30% Polyester
Großer Kunstpelz-Pompon, Linksstrick mit Naht
onesize
100 | 10 | € 10,–

black | carbon | dark green
red | royal | navy

Workwear Fleece Mütze
180g/m², 100% Polyester
Leichtes Antipilling Fleece, anatomischer Schnitt für perfekte Passform, leicht und wärmend
onesize
200 | 10 | € 2,80

❺ 03.7941
Myrtle Beach | MB 7941

❻ 03.7947
Myrtle Beach | MB 7947

❼ 03.7940
Myrtle Beach | MB 7940

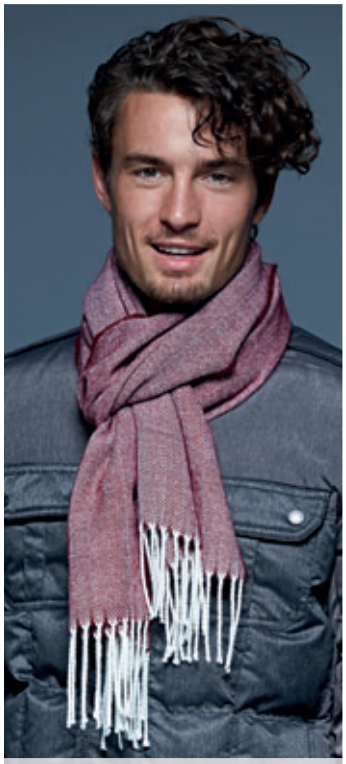

❽ 03.7974
Myrtle Beach | MB 7974

black | carbon | silver
lime green | orange | red
aqua | navy

Oversize Häkelmütze
115g, 100% Polyacryl
Lässige übergroße Häkelmütze, grobe Häkeloptik, Mützeninnenseite mit eingearbeitetem Fleeceband für einen angenehmen Tragekomfort
onesize
100 | 1 | € 15,10

black | carbon | silver
lime green | orange | red
purple | aqua | navy

Häkel Stirnband
65g, 100% Polyester, Oberstoff: 100% Polyacryl
Extrabreite grobe Häkeloptik, handgearbeitet, mit Microfleece Futter
onesize
144 | 12 | € 9,–

black/silver/white | neon green/neon pink/black | yellow/pacific/white | neon orange/neon green/black
red/black/white | purple/lime green/white | aqua/lime green/white | carbon/orange/white
pacific/neon orange/white | navy/red/white

3-farbige Häkelmütze mit Pompon
115g, 100% Polyacryl
Trendige Häkelmütze mit Pompon, grobe Häkeloptik, Mützeninnenseite mit eingearbeitetem Fleeceband für angenehmen Tragekomfort
onesize
100 | 1 | € 15,10

anthracite | dark red | navy

Webschal in Fischgrätmuster
117g, 100% Polyacryl
Glatter weicher Griff, Abschluss mit gedrehten Fransen, Maße: 180x30cm
onesize
100 | 10 | € 10,–

Die angegebenen Preise sind Richtpreise. Konkrete Preise entnehmen Sie bitte der aktuell gültigen Preisliste.

❶ 03.7988
Myrtle Beach | MB 7988

❷ 03.7989
Myrtle Beach | MB 7989

❸ 03.7983
Myrtle Beach | MB 7983

❹ 03.7986
Myrtle Beach | MB 7986

anthracite/black | dark olive/ anthracite | dark red/ anthracite

Ripp Beanie
65g, 100% Polyacryl
2-farbiges Rippstrick-Design, breiter Umschlag
onesize
150 10 € 8,60

anthracite/black | dark olive/ anthracite | dark red/ anthracite

Ripp Schal
168g, 100% Polyacryl
2-farbiges Rippstrick-Design, Enden mit gestrickten Fransen, Maße: 180x21cm
onesize
50 10 € 12,90

black/ dark grey | dark grey/ silver | ivory/ natural | rose/dark grey | navy/blue

Gedrehter Schlauchschal
190g, 100% Polyacryl
Doppellagiger Grobstrick Schlauchschal, in sich gedreht
onesize
50 10 € 10,–

coal black/glacier grey | pine green/ glacier grey | plum/glacier grey

Grobstrickmütze mit Pompon
181g, Außen: 100% Polyacryl, Futter: 100% Polyesterfleece
Flammgarn, Stirnbereich aus Rippstrick, innen mit Fleeceband, längere Form
onesize
50 10 € 14,20

❺ 03.7979
Myrtle Beach | MB 7979

❻ 03.7978
Myrtle Beach | MB 7978

❼ 03.7980
Myrtle Beach | MB 7980

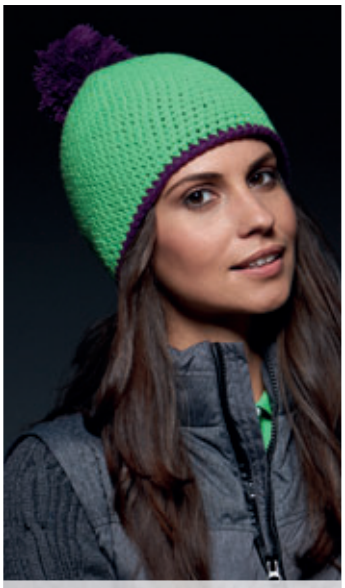

❽ 03.7964
Myrtle Beach | MB 7964

black | granite | racing green

dark red | navy

Elegante Strickmütze mit Krempe
62g, 80% Poylacryl, 20% Polyamid
Rechts-linksgestrickt, Krempe mit modischer Rippe
onesize
150 10 € 6,70

black | granite | racing green

dark red | navy

Eleganter Strickschal
157g, 80% Polyacryl, 20% Polyamid
Rechts-linksgestrickt mit doppelter Kante, Abschluss mit modischer Rippe, Maße: 180x25cm
onesize
50 10 € 14,10

black | granite | racing green

dark red | navy

Strickhandschuhe aus Melange-Garnen
71g/Paar, 80% Polyacryl, 20% Polyamid
Recht-linksgestrickt mit doppeltem Bund, Bund in Doppelripp
S/M – L/XL
150 10 € 8,30

black/light grey | black/neon green | black/tur-quoise | black/pink
carbon/red | green/acid yellow | lime green/ dark purple | orange/aqua
red/white | carbon/ yellow | blue/white | navy/white

Häkelmütze mit Kontrastrand und Pompon
85g, 100% Polyacryl, Futterstoff: 100% Polyester
Mützeninnenseite mit eingearbeitetem Fleeceband für angenehmen Tragekomfort, handgearbeitet
onesize
72 12 € 12,–

Die angegebenen Preise sind Richtpreise. Konkrete Preise entnehmen Sie bitte der aktuell gültigen Preisliste.

❶ 28.080X
Result Headwear | RC080X

❷ 28.081X
Result Headwear | RC081X

❸ 28.082X
Result Headwear | RC082X

5 Panel Polyester Kappe
125g/m², 100% Polyester
Verstärktes Frontpanel ohne Naht, vorgeformtes Schild, gestickte Luftlöcher, Klettverschluss, Tear Away Label zum Abreißen
onesize
200 25 € 1,90

6 Panel Niedrigprofil Kappe
280g/m², 100% Baumwolle
Verstärkte Frontpanele, vorgeformtes Schild, gestickte Luftlöcher, Klettverschluss, Tear Away Label zum Abreißen
onesize
150 25 € 3,60

6 Panel Kontrast Flat Peak Kappe
300g/m², 100% Acryl Twill, Schildunterseite 100% Baumwolle
Verstärkte Frontpanele, flaches Schild mit 6 Ziernähten, Luftlöcher, Knopf und Schild in Kontrastfarbe, Kunststoff Verschluss, Tear Away Label zum Abreißen
onesize
150 25 € 4,30

Result HEADWEAR

❹ 28.083X
Result Headwear | RC083X

❺ 28.084X
Result Headwear | RC084X

❻ 28.084J
Result Headwear | RC084J

❼ 28.085X **Result Headwear | RC085X**

6 Panel Flat Peak Kappe
300g/m², 100% Acryl Twill, Schildunterseite 100% Baumwolle
Verstärkte Frontpanele, flaches Schild mit 6 Ziernähten, gestickte Luftlöcher, Kunststoff Verschluss, Tear Away Label zum Abreißen
onesize
150 25 € 4,30

5 Panel Kappe
260g/m², 65% Polyester, 35% Baumwolle
Verstärktes Frontpanel ohne Naht, vorgeformtes Schild, gestickte Luftlöcher, Klettverschluss, Tear Away Label zum Abreißen
onesize
200 25 € 2,90

5 Panel Kinder Kappe
260g/m², 65% Polyester, 35% Baumwolle
Verstärktes Frontpanel ohne Naht, atmungsaktiv, windabweisend, vorgeformtes Schild, gestickte Luftlöcher, Klettverschluss, Tear Away Label zum Abreißen
onesize
200 25 € 2,70

6 Panel Flex Kappe
260g/m², 98% Baumwolle, 2% Elasthan
Verstärkte Frontpanele, vorgeformtes Schild, gestickte Luftlöcher, elastisches Flex Core Schweißband, ohne Verschluss, Tear Away Label zum Abreißen
S/M – L/XL
150 25 € 6,60

Die angegebenen Preise sind Richtpreise. Konkrete Preise entnehmen Sie bitte der aktuell gültigen Preisliste.

❶ 28.029X
Result Winter Essentials | RC029X

❷ 28.044X
Result Winter Essentials | RC044X

❸ 28.046X
Result Winter Essentials | RC046X

black grey red royal navy

black stone navy

black/yellow black/red black/grey black/sky grey/black
stone/olive lime green/black bright orange/black aqua/grey

Strickmütze
340g/m², 100% Polyacrylstrick
Schwerer Rippstrick, variabler Umschlag, waschbar
onesize
150 25 € 3,90

Strick Beanie
56g/m², 100% Polyacrylstrick
Modische Passform, etwas länger geschnitten, waschbar
onesize
150 25 € 3,40

Wendbare Strickmütze
62g/m², 100% Polyacrylstrick
Kann von beiden Seiten getragen werden, waschbar
onesize
150 25 € 3,60

❹ 28.146X
Result Winter Essentials | R146X

❺ 28.24XP
Result Headwear | RC024XP

❻ 28.024X
Result Headwear | RC024X

white/navy black/white black/gold kelly green/white red/black red/white
fuchsia/white purple/yellow royal/white navy/gold navy/sky navy/red

black/red grey/black grey/red grey/yellow forest/red
natural/navy red/black navy/yellow navy/white

white black forest yellow
red purple royal navy

Team Schal
100% Polyacrylstrick
Streifenoptik in Teamfarben, Fransenbesatz an den Enden, waschbar, bestickbar, Größe:140x20cm
onesize
100 25 € 7,30

6 Panel Niedrigprofil Sandwich Kappe
350g/m², 100% gebürsteter Baumwoll-Twill
Niedriges Profil, ungefüttert, Frontpanel unverstärkt, vorgeformtes Schild mit Kontrastpaspel, Stoffband mit Antik-Messingschnalle
onesize
150 25 € 5,60

6 Panel Niedrigprofil Kappe
350g/m², 100% gebürsteter Baumwoll-Twill
Stirnanliegende Form, unverstärktes Frontpanel, flache Nähte, vorgeformtes Schild mit 4 Steppnähten, gestickte Luftlöcher, Stoffband mit Antik-Messingschnalle
onesize
150 25 € 5,50

Die angegebenen Preise sind Richtpreise. Konkrete Preise entnehmen Sie bitte der aktuell gültigen Preisliste.

❶ 25.8110
SOL'S | Sunny

5 Panel Baseball Kappe
180g/m², 100% leichte gebürstete Baumwolle
Vorgeformter Schirm, 4 umstickte Lüftungsösen, einstellbarer Verschluss mit selbsthaftendem Band
onesize
100 25 € 2,45

❷ 25.8111
SOL'S | Sunny Kids

5 Panel Kinder Kappe
180g/m², 100% leichte gebürstete Baumwolle
Vorgeformter Schirm, 4 umstickte Lüftungsösen, einstellbarer Verschluss mit selbsthaftendem Band
onesize
100 25 € 2,45

❸ 25.8100
SOL'S | Buffalo

6 Panel Kappe
260g/m², 100% schwere gebürstete Baumwolle
Vorgeformter Schirm, 6 umstickte Belüftungsösen, hinten verstellbarer Verschluss mit silberfarbener Metallschnalle
onesize
100 25 € 3,10

❹ 25.8811
SOL'S | Buzz

5 Panel Kappe
150g/m², 100% Baumwolle
Vorgeformter Schirm, Klettverschluss
onesize
200 25 € 2,05

❺ 25.0594
SOL'S | Long Beach

5 Panel Sandwich Kappe
260g/m², 100% schwere, gebürstete Baumwolle
Vorgeformter Schirm mit Sandwich Paspel, Stoffband mit Metallschnalle
onesize
100 25 € 3,10

❻ 25.0595
SOL'S | Booster

5 Panel Kontrast Kappe
260g/m², 100% schwere, gebürstete Baumwolle
Kontrasteinsatz an Kopf und Schirm umlaufend, vorgeformter Schirm, Stoffband mit Metallschnalle
onesize
100 25 € 3,90

Die angegebenen Preise sind Richtpreise. Konkrete Preise entnehmen Sie bitte der aktuell gültigen Preisliste.

new
Westford Mill

Bags, Umbrellas & Accessories

129 unterschiedliche Modelle aus den Kategorien Taschen, Schirme und Decken
22 Neuheiten

14 neue Farben bei bestehenden Produkten

Top Verkaufsartikel

Fadenanzahl (T=Threads/Faden, z.B. 210T Polyester) – gibt Auskunft über die verwendete Fadenanzahl im Gewebe. Die Qualitätsangabe 210T bedeutet, dass ein Quadratinch (2,54x2,54cm) des Stoffs aus 210 Fäden besteht. Je höher diese Zahl ist, umso dichter ist das Gewebe.

Fadenstärke (D=Denier/Stärke des Garns, z.B. 420D Nylon) – gibt Auskunft über die Stärke des verwendeten Garns. Nylonstoff der Qualität 420D Nylon wurde mit Garn der Stärke 420 Denier produziert (1 Denier = 1 Gramm pro 9.000 Meter). Je höher diese Zahl ist, umso reißfester und robuster ist der Stoff.

Baumwolle ist eine Naturfaser, die sich durch hohe Feuchtigkeitsaufnahme, angenehmen Griff und gute Färbbarkeit auszeichnet.

Polyester – meist produzierte Synthetikfaser, Eigenschaften: hohe Zugfestigkeit, Feinheit, gute Formstabilität, geringe Feuchtigkeitsaufnahme, gutes Waschverhalten, sehr gute Lichtbeständigkeit

Fleece – aufgerauter Velousstoff aus Polyester, weicher samtartiger Griff, angenehm auf der Haut, hohe Wärmeisolation bei geringem Gewicht, wasserabweisend

Polyamid (Nylon) – Synthetikfaser mit hoher Zug- und Scheuerfestigkeit

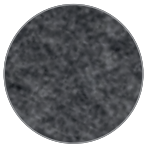

Filz – nicht-gewebter (Vlies) Stoff. Die Fasern werden durch chemische, mechanische oder thermische Behandlung verbunden. Filz wird üblicherweise aus Wolle hergestellt, kann jedoch auch aus zahlreichen anderen Natur- und Kunstfasern gefertigt werden. Eigenschaften: hohe Dichte, druckelastisch, dehnbar, widerstandsfähig, hohe Isolationsfähigkeit, saugfähig, feuchtigkeitsabweisend

Jute – Bastfaser, die aus dem Stängel der Jutepflanze gewonnen wird, grobe Faser, Eigenschaften: reißfest, gut färbbar, hohe Dehnfestigkeit, spezifischer Geruch

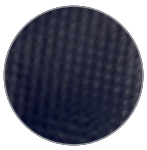

(LKW) Plane – reißfestes, widerstandsfähiges und wetterbeständiges Kunststoffgewebe

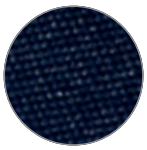

Polyester Pongee – Gewebe aus Polyester-Filamenten, dünner, glatter Stoff, der ursprünglich üblicherweise aus Seide gefertigt wurde

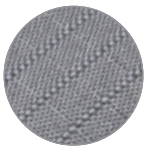

Ripstop – charakteristische „Rechenkästchenstruktur" durch spezielle Webtechnik, Herstellung meist aus Nylon, Eigenschaften: besonders reißfest und stabil

Zertifizierungen:

Taschen aus OCS zertifizierter Bio-Baumwolle, sowie Fair Trade Produkte finden sich in der Kollektion von Westford Mill.
Nachhaltige Ökobrella® Schirme mit Bezügen aus recycelten PET-Flaschen bietet die Marke Fare. Zusätzlich bietet Fare Schirme, die nach der Warnschutznorm EN ISO 20471 zertifiziert sind.

Weitere Informationen zu Zertifizierungen, Textilvereinigungen und Initiativen entnehmen Sie bitte der detaillierten Information auf den Seiten 2-3.

black grey lime red navy petrol

❶ 46.5095
Fare | 5095

Mini-Taschenschirm Ökobrella®
302g, Polyester
Nachhaltiger Handöffner-Taschenschirm mit Bezug aus recycelten PET-Flaschen, einfache Handhabung durch Sicherheitsschieber, hochwertiges Windproof-System, Griff aus wiederverwertbarem Kunststoffmaterial, Durchmesser: 98cm, geschlossene Länge: 27cm

onesize

48 1 € 13,65

white black grey light grey lime yellow orange red magenta purple lilac euroblue navy petrol mint

❷ 46.5460
Fare | 5460

Mini-Taschenschirm AOC
339g, Polyester Pongee
Doppelautomatik-Funktion, hochwertiges Windproof-System, Soft-Touch-Griff in Bezugsfarbe mit silberner Auslösetaste, elastische Tragekordel, Futteral mit schwarzer Paspelierung, Durchmesser: 97cm, geschlossene Länge: 29cm

onesize

24 1 € 15,25

black grey red navy

❸ 46.5640
Fare | 5640

AOC Oversize Taschenschirm
420g, Polyester Pongee
Doppelautomatik-Taschenschirm in Übergröße mit reflektierender Paspelierung, silberne Reflexpaspel gem. EN ISO 20471 für bessere Sichtbarkeit, flexible Fiberglas-schienen, hochwertiges Windproof-System, Griff in Alu-Finish mit integrierter Auslösetaste, Durchmesser: 105cm, geschlossene Länge: 30cm

onesize

24 1 € 19,15

black/silver black/lime black/yellow black/eu-roblue black/navy

❹ 46.5199
Fare | 5199

Mini-Taschenschirm Exzenter
336g, Polyester Pongee
Exzentrischer Mini-Taschenschirm in asymmetrischer Form zum optimalen Schutz von Gepäckstücken, versetzter Stahlstock ermöglicht die Positionierung des Schirmträgers in der Schirmmitte, dekorative Farbgebung von Top, Griffring und Schließband, Sicherheitsschieber, hochwertiges Windproof-System, Soft-Touch Griff, Durchmesser: 98cm, geschlossene Länge: 31cm

onesize

24 1 € 18,65

black dark grey grey red navy

❺ 46.5471
Fare | 5471

AOC Mini-Taschenschirm Safebrella® LED
394g, Polyester Pongee
Doppelautomatik-Taschenschirm mit Reflektoren und LED-Leuchte, Bezug mit 3M™ Scotchlite™ Reflective Material an den Keilecken, Griff mit schwenkbarer LED, Leuchtkopf verstellbar auf weißes Dauerlicht oder rotes Blinklicht, Windproof-System mit flexibler Fibertec®-Schienenkonstruktion für höhere Belastbarkeit, wasser- und schmutzabweisende Bezugseigenschaften durch original DuPont™ Teflon® Gewebebeschichtung, Durchmesser: 97cm, geschlossene Länge: 32cm

onesize

48 1 € 31,–

reflex silver

❻ 46.7471
Fare | 7471

AC Gästeschirm Reflex für 2
730g, Polyester Pongee
Automatik-Gästeschirm für zwei Personen mit reflektierender Außenbeschichtung gemäß EN ISO 20471 für perfekte Sichtbarkeit, hochwertiges Windproof-System, Soft-Touch Griff mit integrierter Auslösetaste und silbernen Applikationen, schwarz galvanisierter Stahlstock, Durchmesser: 120cm, geschlossene Länge: 93cm

onesize

12 1 € 35,–

Die angegebenen Preise sind Richtpreise. Konkrete Preise entnehmen Sie bitte der aktuell gültigen Preisliste.

FARE Schirmwerk

black

beige

white black lime red navy petrol

❶ 46.1142
Fare | 1142C

Automatik Stockschirm
451g, Polyester Pongee
Bezug mit Spezialdruck auf zwei Keilen: Weißes Regenwolken-Motiv bei Trockenheit sichtbar, farbiger Regenbogen-Unterdruck wird bei Nässe sichtbar, Automatik-Funktion, Windproof-Features für höhere Gestell-Flexibilität, flexible Fiberglasschienen, mattschwarzer Griff, höherer Korrosionsschutz durch schwarze Galvanisierung des Stahlstocks, Durchmesser: 105cm, geschlossene Länge: 84cm
onesize
24 1 € 14,05

❷ 46.3299
Fare | 3299

Bambus Ökobrella
300g, 100% Polyester
Gerader Griff und Schaft aus Bambus, Ripstop Bezug aus recycelten PET Flaschen, Durchmesser: 105cm, geschlossene Länge: 81cm
onesize
12 0 € 44,–

❸ 46.7112
Fare | 7112

Transparenter Automatik Stockschirm
100% Polyester Pongee
Automatik Funktion, Fiberglas Streben, Windproof System, farbige Details an Stock, Streben und Spitzen, schwarz galvanisierter Stock mit weichem Rundgriff
onesize
24 0 € 15,10

black mocha lime red purple navy petrol

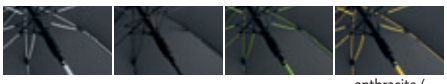

anthracite/white anthracite/grey anthracite/lime anthracite/yellow

anthracite/orange anthracite/red anthracite/euroblue

white black grey lime red euroblue navy

❹ 46.1115
Fare | 1115

Automatik Stockschirm
440g, Polyester Pongee
Komfortable Automatik-Funktion, Stock aus Stahl, Windproof-System für maximale Gestell-Flexibilität bei stärkeren Windböen, Soft-Touch Griff und Top farblich abgestimmt, Griff mit integrierter Auslösetaste, Durchmesser: 105cm, geschlossene Länge: 86cm
onesize
24 1 € 13,65

❺ 46.4783
Fare | 4783

AC Midsize Stockschirm Style
Polyester
Automatik-Funktion zum schnellen Öffnen, flexible farbige Fiberglasschienen, farbig ummantelter Stock, hochwertiges Windproof-System, formschöner Soft-Touch Rundhakengriff mit farbigen Ringen und integrierter Auslösetaste, Durchmesser: 112cm, geschlossene Länge: 90cm
onesize
24 1 € 18,65

❻ 46.2393
Fare | 2393

AC Gästeschirm Jumbo® XL Square Color
Polyester Pongee
Farbige Ummantelung des Stahlstocks, komfortable Automatik-Funktion, hochwertiges Windproof-System für eine maximale Gestell-Flexibilität, gerader Soft-Touch Griff mit integrierter Auslösetaste, Maße: 113x113cm, geschlossene Länge: 101cm
onesize
12 1 € 19,95

Die angegebenen Preise sind Richtpreise. Konkrete Preise entnehmen Sie bitte der aktuell gültigen Preisliste.

HALFAR
Best of Bags.

❶ 47.6052
Halfar | 1806052

❷ 47.7790
Halfar | 1807790

❶ 47.6052 **Halfar | 1806052**
Umhängetasche STYLE
LKW Plane
Attraktives Design mit kontrastfarbenem Innenfutter, Hauptfach mit Organizer-Elementen, flaches Einsteckfach innen, bequemer Schultergurt, großer Überschlag mit Klettverschluss als ideale Druckfläche, Maße: 37x28x12cm
onesize
25 1 € 18,85

❷ 47.7790 **Halfar | 1807790**
Eventtasche EASY
600D Polyester
Großes Hauptfach mit dekorativem Handgriff und Klettverschluss geeignet für DIN A4 Unterlagen, längenverstellbarer Schultergurt, Maße: 28x34/44x5,5cm
onesize
25 1 € 7,10

❸ 47.2759
Halfar | 1802759

Umhängetasche NATURE
100% Baumwolle
Hauptfach, Organizer-Elemente, seitliche Handytasche, Reißverschluss-Vortasche auf dem Überschlag, längenverstellbarer Schultergurt, Maße: 33x26x11cm
onesize
25 1 € 17,65

❹ 47.2209
Halfar | 1812209

Mini FlapBag BASE (Sublimation)
600D Polyester
Hauptfach mit Reißverschlusseinsteckfach, längenverstellbarer Schultergurt, abnehmbarer Überschlag geeignet für Sublimationsdruck, Maße: 17,5x22,5x7,5cm
onesize
50 1 € 11,60

❺ 47.2210
Halfar | 1812210

FlapBag BASE (Sublimation)
600D Polyester
Hauptfach mit flachem Einsteckfach, Organizer-Elementen und Handyfach, Reißverschlussvortasche, längenverstellbarer Schultergurt mit Schulterpolster, abnehmbarer Überschlag geeignet für Sublimationsdruck, Maße: 37x29x13cm
onesize
25 1 € 19,35

Die angegebenen Preise sind Richtpreise. Konkrete Preise entnehmen Sie bitte der aktuell gültigen Preisliste.

LorryBag®

HALFAR
Best of Bags.

tested materials

❶ 47.2814
Halfar | 1802814

LorryBag® ECO
LKW Plane
Hauptfach mit Organizer-Elementen, flaches Einsteckfach innen, bequemer Schultergurt, großer Überschlag mit Klettverschluss als ideale Druckfläche, Maße: 37x29x13cm
onesize
25 1 € 14,95

❷ 47.5513
Halfar | 1805513

Eventtasche BASIC
600D Polyester
Reißverschluss-Hauptfach geeignet für DIN A4 Unterlagen, flaches Einsteckfach auf der Rückseite, längenverstellbarer Schultergurt, Maße: 25x33x2cm
onesize
50 1 € 5,80

❸ 47.9791
Halfar | 1809791

Necessaire RETRO
PU-Kunstleder
Reißverschluss-Hauptfach mit 2 Einsteckfächern, Reißverschluss-Vortasche, seitlicher Handgriff, Maße: 25x17x9cm
onesize
50 1 € 11,95

black

❹ 47.1059
Halfar | 1801059

Reisenecessaire BUSINESS
600D Polyester
Gepolstertes Hauptfach, drei Reißverschluss-Einsteckfächer, mit Steckschnalle, Handgriff, zum Aufstellen oder -hängen, Maße: 27x16x12cm
onesize
25 1 € 13,50

❺ 47.2719
Halfar | 1802719

Kulturtasche SPORT
420D Nylon
Zum Aufhängen, mit zahlreichen Fächern, Maße: 27x20/52cm
onesize
50 1 € 7,70

❻ 47.7530
Halfar | 1807530

Umhängetasche RETRO
PU-Kunstleder
Reißverschluss-Hauptfach mit festem Einlegeboden und Organizer Elementen, Reißverschluss-Vortasche, längenverstellbarer Schultergurt, Maße: 38x28x12cm
onesize
25 1 € 17,80

Die angegebenen Preise sind Richtpreise. Konkrete Preise entnehmen Sie bitte der aktuell gültigen Preisliste.

anthracite

❶ 47.7554
Halfar | 1807554

Kuriertasche ModernClassic
100% Polyester Filz
Hauptfach mit Organizer-Elementen, flaches Einsteckfach innen, bequemer Schultergurt, großer Überschlag mit Klettverschluss als ideale Stickfläche, Maße: 36x29x10cm
onesize
20 1 € 19,05

black sprinkle

brown sprinkle

❷ 47.7788
Halfar | 1807788

Umhängetasche ConnectClassic
100% Polyester Filz
Attraktiv zweifarbig gearbeitet, Hauptfach mit flachem Einsteckfach und verstärktem Boden, Überschlag mit Klettverschluss, Maße: 32x32x8cm
onesize
25 1 € 14,60

anthracite

❸ 47.5710
Halfar | 1805710

Shopper NewClassic
100% Polyester Filz
Hochwertiger Filzshopper, innen Organizer mit Reißverschluss, loser Einlegeboden, Maße: 26/44x40x14cm
onesize
25 1 € 15,20

HALFAR
Best of Bags.

anthracite

❹ 47.9997
Halfar | 1809997

Filzhülle ECO
100% Polyester Filz
Wertige Filzhülle geeignet für A4 Unterlagen, Einsteckfächer, Stiftschlaufe zum Verschließen der Hülle, Maße: 24x32x1cm
onesize
100 1 € 7,05

anthracite

❺ 47.9117
Halfar | 1809117

Mappe ModernClassic M
100% Polyester Filz
Wertige Filzhülle geeignet für A4 Unterlagen und Tablets, elastisches Band zum Verschließen der Hülle, Maße: 33x23cm
onesize
50 1 € 8,10

anthracite

❻ 47.9119
Halfar | 1809119

Mappe ModernClassic L
100% Polyester Filz
Wertige Filzhülle geeignet für Laptops, elastisches Band zum Verschließen der Hülle, Maße: 42x26,5cm
onesize
50 1 € 9,25

Die angegebenen Preise sind Richtpreise. Konkrete Preise entnehmen Sie bitte der aktuell gültigen Preisliste.

night grey

black | apple green | orange | red | navy

black | beige

❶ 47.9998
Halfar | 1809998

Notebookrucksack PREMIUM
100% Nylon
Notebook-Rucksack mit Reflex-Besatz, gepolsterter Handgriff, Hauptfach mit 2-Wege-Reißverschluss, Notebookfach, Vortasche mit 2-Wege-Reißverschluss und Organizer, Reißverschlusstasche mit Velour-Innenfutter und wasserabweisendem Reißverschluss, seitliche Netzfächer, seitliche Reißverschlusstasche zum Beispiel für Regenschirm, gepolsterter Boden und Rücken, gepolsterte Träger mit höhenverstellbarem Brustgurt, Maße: 33x49x18cm
onesize
10 | 1 € 44,50

❷ 47.2213
Halfar | 1812213

Notebookrucksack CAMPUS
600D Polyester
Geräumiges Hauptfach mit Notebookfach, großem Reißverschlussfach mit flachem Einsteckfach, weiteres Reißverschlussfach mit dekorativer Steppung und Organizer, gepolsterter Handgriff, gepolsterter Rücken, gepolsterter Träger mit höhenverstellbarem Brustgurt.
Maße: 30x43x12/15cm
onesize
10 | 1 € 28,20

❸ 47.7547
Halfar | 1807547

Notebooktasche OFFICE XL
600D Polyester
Großes, gepolstertes Hauptfach mit Notebook-Halterung und Organizer Elementen, große Reißverschluss-Vortasche, Handgriffe, Trolley-Befestigung, längenverstellbarer Schultergurt, Maße: 42x31x8cm
onesize
25 | 1 € 19,15

HALFAR
Best of Bags.

white | black | anthracite | apple green
yellow | orange | red | navy

white | black | anthracite | apple green | yellow
orange | red | royal blue | navy

black | anthracite | beige
copper | navy

❹ 47.8810
Halfar | 1808810

Seminartasche SOLUTION
600D Polyester
Großes Reißverschluss-Hauptfach mit flachem Einsteckfach, große Reißverschluss-Vortasche mit Organizer-Elementen, abnehmbarer, längenverstellbarer Schultergurt, Handgriffe, Maße: 38x30x8cm
onesize
20 | 1 € 11,40

❺ 47.5510
Halfar | 1805510

Seminartasche BASIC
600D Polyester
Reißverschluss-Hauptfach, längenverstellbarer Schultergurt, Handgriff, Stifthalterungen, Maße: 40x29x8cm
onesize
25 | 1 € 6,70

❻ 47.9124
Halfar | 1809124

Notebooktasche OFFICE
600D Polyester
Großes, gepolstertes Hauptfach, große Reißverschluss- Vortasche, Handgriffe, längenverstellbarer Schultergurt, Maße: 40x29x7cm
onesize
25 | 1 € 15,85

Die angegebenen Preise sind Richtpreise. Konkrete Preise entnehmen Sie bitte der aktuell gültigen Preisliste.

warm grey

❶ 47.2212
Halfar | 1812212

Shopper SPIRIT
100% Baumwolle
Formschöner Shopper aus schwerer Baumwolle mit Reißverschluss-Verschluss, Velour Kunstleder Griffe,
Maße: 42x40x9cm
onesize
25 1 € 8,90

anthracite | apple green | orange | red | navy

❷ 47.9116
Halfar | 1809116

Shopper BEACH
100% Baumwolle
Sehr großer Baumwoll-Shopper, schwere Qualität, großzügiger Schnitt mit großer Vortasche, Klettverschluss, Blockstreifen-Dekor, Maße: 60/45x46x18cm
onesize
25 1 € 9,30

white | black | green
apple green | yellow | orange
red | fuchsia | navy

❸ 47.9793
Halfar | 1809793

Gürteltasche SOLUTION
600D Polyester
Reißverschluss-Hauptfach und Vortasche mit 2-Wege-Reißverschluss, rückseitig bequeme Polsterung, längenverstellbarer Bauchgurt, Maße: 30x16x7cm
onesize
50 1 € 7,70

white | black | apple green | yellow
orange | red | fuchsia | navy

❹ 47.9797
Halfar | 1809797

Kühltasche SOLUTION
600D Polyester
Großes Hauptfach mit 2-Wegereißverschluss geeignet für 5 1l Flaschen, flache Vortasche, Handgriffe, längenverstellbarer Schultergurt, Maße: 30x31x15cm
onesize
25 1 € 14,70

white | black matt | light grey | apple green
yellow | orange | red | royal blue

❺ 47.9787
Halfar | 1809787

Drybag SPLASH 2
Plane
Großes Hauptfach mit geschweißten Nähten und Wickelverschluss die zuverlässig vor Staub und Wasser schützen, abnehmbarer längenverstellbarer Schultergurt,
Maße: 30x57x19,5
onesize
25 1 € 15,25

HALFAR
Best of Bags.

tested materials

black | light grey | red | navy

❻ 47.2781
Halfar | 1802781

Matchsack CITY
600D Polyester
Hauptfach mit Kordelzug, längenverstellbarer Schultergurt, Handgriff, Reißverschluss-Vortasche, Maße: 29x51cm
onesize
50 1 € 9,90

Die angegebenen Preise sind Richtpreise. Konkrete Preise entnehmen Sie bitte der aktuell gültigen Preisliste.

BEST SELLER

new

white, black, apple green, yellow, orange, red, fuchsia, navy

black, anthracite, light green, orange, red, royal blue, navy, teal

gold, black, red

❶ 47.7781
Halfar | 1807781

Shopper SOLUTION
Polyester
Formschöner, großer Shopper mit dekorativen Metallschnallen und zweifarbigen Gurten, Hauptfach mit hängendem Reißverschluss-Organizer, Maße: 40x43x16cm
onesize
25 1 € 9,75

❷ 47.3939
Halfar | 1803939

Shopper BASKET
600D Polyester
Einkaufskorb mit Alurahmen und Reißverschluss-Vortasche, faltbar, Maße: 45x25/45x25cm
onesize
10 1 € 19,20

❸ 47.7777
Halfar | 1807777

Shopper BLACK BASKET
600D Polyester
Einkaufskorb mit schwarzem Alurahmen und Reißverschluss-Vortasche, faltbar, Maße: 45x25/45x25cm
onesize
10 0 € 22,–

PVC FREE

HALFAR
Best of Bags.

tested materials

PVC FREE

white, anthracite, red, navy

white, light green, orange, red, blue, navy

nature

❹ 47.9798
Halfar | 1809798

Shopper MALL
100% Baumwolle
Hochwertige Baumwolltasche, schwere Qualität, Maße: 34x37x0/13
onesize
100 1 € 5,40

❺ 47.7785
Halfar | 1807785

Shopper BONNY
Polyester
Formschöner, großer Shopper mit dekorativen Ösen und Kordelträgern, Hauptfach mit hängendem Reißverschluss-Organizer, Maße: 60/46x40x14cm
onesize
20 1 € 15,10

❻ 47.9799
Halfar | 1809799

Shopper MARKET
100% Baumwolle
Hochwertige Baumwolltasche, schwere Qualität, großzügiger Schnitt mit viel Tiefe, Maße: 36x40x10cm
onesize
100 1 € 6,15

Die angegebenen Preise sind Richtpreise. Konkrete Preise entnehmen Sie bitte der aktuell gültigen Preisliste.

HALFAR
Best of Bags.

tested materials

black
light grey
orange
red
navy

❶ 47.1676
Halfar | 1801676

Reisetasche SPORT
420D Nylon
Geräumiges Hauptfach mit Zurrgurten, Seitentaschen mit Netz- und Kordelbesatz, große Reißverschluss-Vortasche, längenverstellbarer, abnehmbarer Schultergurt mit Rutschsicherung, Maße: 57x30x28 cm
onesize
20 1 € 25,–

black
green
apple green
orange
red
navy

04
Halfar | 1808804

Sport-/Reisetasche WING
600D Polyester
Geräumiges, erweiterbares Hauptfach mit seitlichen Zurrgurten, Reißverschluss-Vortasche, Handgriffe, abnehmbarer, längenverstellbarer Schultergurt, Maße: 59x39x22cm
onesize
25 1 € 21,60

white
apple green
orange
red
light blue
navy

95
Halfar | 1806695

Sport-/Reisetasche GALAXY
420D Nylon und Jacquard
Großes Hauptfach mit Einlegeboden, Netzfächern und Reißverschlussfach, belüftetes Schuhfach rückseitig zu bestücken, seitliche Netztaschen und Zurrgurte, große Reißverschluss-Vortasche mit Einsteckfächern und Kopfhörerausgang, abnehmbarer, längenverstellbarer Schultergurt mit Antirutsch-Schulterpolster, Maße: 49x33x22
onesize
25 1 € 29,60

black
light grey
apple green
orange
red
cyan
navy

❹ 47.0780
Halfar | 1800780

Rucksack SPORT
420D Nylon
Hauptfach mit Zurrgurten, flaches gepolstertes Einsteckfach für MP3-Spieler, Öffnung für Headset, Handgriff, zwei Reißverschluss-Vortaschen, gepolsterter Rücken, ergonomisch geformte Schultergurte, Hüftgurt, dekorativer Netz- und Kordelbesatz, Maße: 30x41x14cm
onesize
25 1 € 18,70

white
black
apple green
orange
cyan

❺ 47.9123
Halfar | 1809123

Rucksack TRAIL
Nylon 420D und Ripstop
Leichter, funktioneller Rucksack mit gepolstertem Rücken, großes Hauptfach mit flachem Einsteckfach innen und Kopfhörerausgang, 2 Seitentaschen, Wanderstockfixierung, seitliche Zurrgurte, Bodenfach mit Regenhülle, gepolsterte Träger mit oberer und unterer Längenverstellung, gepolsterter Beckengurt mit Reißverschlusstaschen, höhenverstellbarer Brustgurt, Maße: 30x49x18cm
onesize
10 1 € 45,–

tested materials

white
black
apple green
orange
red
light blue
navy

❻ 47.6694
Halfar | 1806694

Rucksack GALAXY
420D Nylon und Jacquard
Großes Hauptfach mit Einschubfach, seitliche Netztaschen und Zurrgurte, große Reißverschluss-Vortasche mit Einsteckfächern und Kopfhörerausgang, aufwändig gestaltete und gepolsterte Schultergurte, Maße: 31x48x16cm
onesize
25 1 € 26,20

white
black
apple green
yellow
orange
red
fuchsia
light blue
royal blue
navy

❼ 47.7544
Halfar | 1807544

Sporttasche CANNY
210D Polyester
Geräumiges Hauptfach mit Kontrast Reißverschluss und Halteschlaufen, Tragegurte, Maße: 52x23x23cm
onesize
50 1 € 7,20

black

❽ 19.0507
Kimood | KI0507

Cargo Korb
600D Polyester, PP
2 große zusammenfaltbare Körbe, Einsteckfach außen, Metallösen, Maße: 35x30x60cm, Veredelungsfläche: 15x10cm
onesize
10 1 € 21,50

black

❾ 19.0508
Kimood | KI0508

Cargo Korb mit Abdeckung
600D Polyester, PP
Cargo Korb mit Reißverschlussabdeckung, großes Hauptfach, ein Außenfach, Netzfuttereinsatz innen, faltbar, Maße 33x30x30cm, Veredelungsfläche: 15x10cm
onesize
20 1 € 15,90

Die angegebenen Preise sind Richtpreise. Konkrete Preise entnehmen Sie bitte der aktuell gültigen Preisliste.

white
black
black/orange
black/red
black/burnt lime
slate grey
bottle green
burnt lime
true yellow
orange
red
sky blue
royal blue
navy

❶ 19.2007
Kimood | KI2007

Golf Regenschirm
210T Polyester
Ersetzt Kimood 2001, Durchmesser: 98cm, automatische Öffnung, schwarzer, 10mm dicker Metallstock, schwarze Glasfaser-Speichen, Speichenenden aus Metall, Polycarbonat-Golfgriff in matter Ausfertigung, Plane aus 210T-Polyester
onesize
20 1 € 7,75

white
black
black/royal blue
black/orange
slate grey
bottle green
red
royal blue
navy

❷ 19.2008
Kimood | KI2008

Großer Golf Regenschirm
210T Polyester
Ersetzt Kimood 2002, Durchmesser: 120cm, automatische Öffnung, schwarzer, 14mm dicker Metallstock, schwarze Glasfaserspeichen, Speichenenden aus Metall, Polycarbonat-Golfgriff in gummierter Ausfertigung
onesize
20 1 € 9,50

white
black
slate grey
silver
burnt lime
red

❸ 19.2021
Kimood | KI2021

Automatik Regenschirm
210T Polyester
Durchmesser: 105cm, öffnet automatisch, 10mm Metallschaft in schwarz, J-Griff aus Plastik, Nickelspitzen
onesize
20 10 € 8,65

white
black
black/royal blue
black/orange
slate grey
navy

❹ 19.2004
Kimood | KI2004

Sturmregenschirm
210T Polyester
Fiberglas-Rahmen und Stock, EVA Griff, Kunststoff Spitzen, sturmsicher, manuelle Öffnung, 128cm Durchmesser, REACH Standard
onesize
20 10 € 11,40

white
black
slate grey
red
royal blue
navy

❺ 19.2005
Kimood | KI2005

Golf Regenschirm
210T Polyester
4cm Fiberglas-Rahmen und Griff, Sicherheits Läufer, EVA-Handgriff mit Handöffnung, Kunststoffspitzen, Größe: 76 cm
onesize
20 10 € 9,25

white/white
black/black
yellow/dark grey
orange/dark grey
red/light grey
fuchsia/slate grey
royal blue/dark grey
navy/slate grey

❻ 19.2006
Kimood | KI2006

Automatik Golf Regenschirm
210T Polyester
Öffnet automatisch,70 cm Fiberglas-Rahmen und Griff, 8 Panele, EVA Griff mit Kunststoff Knopf, Kunststoff-Golfkappe, Tasche mit Klettverschluss, Durchmesser: 130 cm
onesize
20 10 € 15,90

white
black
dark grey
light grey
bottle green
burnt lime
true yellow
orange
red
fuchsia
royal blue
navy

❼ 19.2010
Kimood | KI2010

Mini Taschenschirm
Pongee Polyester
Durchmesser: 98cm, 3-teiliges Gestell, Hülle aus 190T Polyester, Carbonstahl Konstruktion, Sicherheitsfunktion
onesize
20 10 € 8,55

white
black
light grey
navy

❽ 19.2011
Kimood | KI2011

Automatik Regenschirm
Pongee Polyester
Durchmesser: 96cm, öffnet und schließt automatisch, Schaft mit Sicherheitsfunktion, Aluminiumrahmen und Metallschaft, Nickelspitzen, Pongee-Hülle
onesize
20 10 € 15,35

dark grey/beige
bottle green/beige
burgundy/beige
navy/beige

❾ 19.2020
Kimood | KI2020

Regenschirm mit Holzgriff
Pongee Polyester
Durchmesser: 96cm, öffnet automatisch, schwarzer Metallrahmen, Holzschaft, J-Griff aus Holz, weiße Nickelspitzen
onesize
10 € 9,–

Die angegebenen Preise sind Richtpreise. Konkrete Preise entnehmen Sie bitte der aktuell gültigen Preisliste.

black | burnt lime | light burnt orange | red

white | black | natural | burnt lime | orange | red | dark royal blue

white | black | true yellow | orange | red | fuchsia | aqua blue

dark grey | light grey | lime green | orange | fuchsia | purple | navy

❶ 19.0212
Kimood | KI0212

Elegante Einkaufstasche
280g/m², Baumwoll-Canvas
Maße: 30x42x16cm, breite bequeme Tragegurte
onesize
50 | 5 | € 9,60

❷ 19.0203
Kimood | KI0203

Baumwoll Einkaufstasche mit langen Henkeln
130g/m², 100% Baumwolle
Maße: 36x42x1cm, Schlaufe ca. 120cm lang
onesize
200 | 20 | € 2,30

❸ 19.0202
Kimood | KI0202

Einkaufstasche „Rose"
190T Taffeta® Polyester
Maße: ca. 39x52cm, Kordelverschluss, beim Zusammenlegen entsteht eine Rose, idealer Geschenk- und Promoartikel
onesize
200 | 10 | € 3,20

❹ 19.0316
Kimood | KI0316

IPhone Filztasche
100% Filz
Für iPhone 4 und 5, elastisches Band zum Verschließen, Handschlaufe aus Polyester (iPhone ist eine Handelsmarke der Apple Inc.)
onesize
200 | 20 | € 1,–

grey melange | chocolate | navy

dark grey | dark titanium | navy

dark grey | red | navy

black/slate grey | taupe/orange | navy/white

❺ 19.0120
Kimood | KI0120

Laptop-Rucksack
Twist 600HD
Abzippbares Frontfach ideal zum Veredeln, Laptop-Fach, 2 Hauptfächer, gepolsterte Gurte, verstärkte Griffe seitlich und oben, Zubehör REACH Standard
onesize
20 | 10 | € 26,20

❻ 19.0809
Kimood | KI0809

Handgepäckskoffer
Twist 600HD
Abzippbares Frontfach ideal zum Veredeln, Design Silikon Räder, 2 Innenfächer, Teleskop Griff, Zubehör REACH Standard
onesize
2 | 1 | € 86,–

❼ 19.0421
Kimood | KI0421

Laptop/Dokumenten Tasche
300D Polyester mit PVC-Rückseite
Kann in vertikale Tasche mit Reißverschluss oben umgewandelt werden, 2 Seitentaschen, um die Griffe zu verstecken, gepolstertes Laptop-Fach, abnehmbarer, verstellbarer Schultergurt
onesize
25 | 10 | € 19,15

❽ 19.0702
Kimood | KI0702

Bowling Tasche
PVC
Maße: 47x29x19cm, Retrolook, Kontrast-paspelierung, abnehmbarer verstellbarer Schultergurt, 2 Tragegriffe aus PVC, Vorderfach mit Reißverschluss, Innentasche, abwaschbar
onesize
20 | 1 | € 31,50

Die angegebenen Preise sind Richtpreise. Konkrete Preise entnehmen Sie bitte der aktuell gültigen Preisliste.

white
black
graphite
camouflage
kelly green
apple green
gold
orange
flash pink
red
neon coral
purple
sky blue
royal blue
french navy
aqua

❶ 26.7060
SOL'S | Urban

Turnbeutel
210D Polyester
Ecken vorne mit Kappen verstärkt, doppelte verstellbare Kordel, kann auch als Rucksack getragen werden, Maße: 34,5x45cm
onesize
100 5 € 1,65

white | black | apple green | gold
orange | fuchsia | ultramarine | turquoise

❷ 26.7180
SOL'S | Marbella

Strandtasche
600D Polyester
Magnetverschluss, Innentasche mit Reißverschluss, herausnehmbarer Boden für guten Stand, kontrastfarbiger Tragebügel, Maße: 34x33x23cm
onesize
40 20 € 6,80

white/navy
gold/white
orange/white
red/white
fuchsia/white
sky blue/white

❸ 26.7190
SOL'S | Rimini

Einkaufstasche
600D Polyester
Innentasche mit Reißverschluss, kontrastfarbige Steppnähte oben an der Tasche, zweifärbiger Tragebügel, Maße: 41x34x15cm
onesize
25 1 € 8,60

white
black
grey melange

❹ 26.1675
SOL'S | Laguna

Jersey Sport Tasche
240g/m², 80% Baumwolle, 20% Polyester, French Terry
Metall Reißverschluss, 2 Stoff Tragegriffe mit 57cm Länge, 1 Innentaschen, innen ungeraut, Fassungsvermögen: 22l, Maße: 25x45cm
onesize
50 5 € 16,50

white
black
grey melange

❺ 26.1674
SOL'S | Fame

Kosmetiktasche
240g/m², 80% Baumwolle, 20% Polyester, French Terry
Metall Reißverschluss, kleiner Tragegriff, 1 Innentaschen, innen ungeraut, Maße: 23x16,5x2,5cm
onesize
200 10 € 5,60

dark grey

❻ 25.1212
SOL'S | Boarding

Hartschalen Trolley

4 Rollen, Teleskopgriff, Polyester Futter, Doppelfach mit Reißverschluss und diversen Innenfächern, Fronttasche für Laptop, Fassungsvermögen: 35l, Maße: 43x34x24cm
onesize
3 1 € 147,50

black/black
black/graphite
black/orange
black/red
black/french navy

❼ 26.7110
SOL'S | College

Aktentasche
600D Polyester
Zweifärbig, großes Reißverschlussfach, verstärkter Griff aus Nylon, Maße: 39x30x9cm
onesize
50 10 € 4,10

black/black
graphite/black
gold/black
orange/black
red/black
french navy/black

❽ 26.7120
SOL'S | Project

Konferenztasche
600D Polyester
Mittelfach mit Doppel-Reißverschluss, 2 Innentaschen, 1 Handytasche innen, Innenboden genäht, verstärkter Tragegriff aus Nylon, verstellbarer Tragegurt abnehmbar, Maße: 40x30x9cm
onesize
30 10 € 8,60

black/apple green
graphite/black
army/black
gold/black
orange/black
red/black

❾ 26.7170
SOL'S | Cambridge

Aktentasche
600D Polyester
Zweifärbig, Mittelfach mit Doppel-Reißverschluss, Reißverschlusstasche im Mittelteil, Tragebügel mit Komfortgriff, verstellbarer Umhängegurt aus Nylon, Maße: 40x31x11cm
onesize
30 10 € 7,25

Die angegebenen Preise sind Richtpreise. Konkrete Preise entnehmen Sie bitte der aktuell gültigen Preisliste.

❶ 26.7010
SOL'S | Rider

Rucksack
600D Polyester
Geräumiges Mittelfach mit doppeltem Reißverschluss, Vordertasche mit Reißverschluss, MP3-Player Zugang, verstellbare, wattierte und verstärkte Träger, Tragegriff aus Nylon, Maße: 28x40x14cm
onesize
30 10 € 6,80

❷ 26.0101
SOL'S | Rider Kids

Kinder Rucksack
600D Polyester
Großes Mittelfach mit Doppelreißverschluss, Reißverschlusstasche vorne, verstellbare gepolsterte und verstärkte Träger, gepolstertes Rückenteil, Tragegriff aus Nylon, Namensschild innen eingenäht
onesize
30 10 € 6,75

❸ 26.7020
SOL'S | Express

Rucksack
600D Polyester
Geräumiges Mittelfach mit doppeltem Reißverschluss, 3 Reißverschlusstaschen vorne, MP3-Player Zugang, verstellbare, wattierte und verstärkte Träger, Tragegriff aus Nylon, Maße: 33x43x17cm
onesize
30 5 € 11,50

❹ 25.1203
SOL'S | Pulse

Rucksack
100% Polyester, 600D Oxford-Gewebe, Futter: 100% Polyester
1 große Fronttasche mit Reißverschluss, 2 Seitentaschen mit Druckknopf, gepolsterter Rücken, verstellbare gepolsterte Schultergurte, Kunstleder Boden, Fassungsvermögen 16l, Maße: 42x30x13cm
onesize
15 1 € 19,20

❺ 25.1202
SOL'S | Perry

Rucksack
100% Polyester, 600D Oxford-Gewebe
Robuster Stoff, Kunstleder Riemen, magnetischer Verschluss, 2 Seitentaschen mit Reißverschluss, Tragegriff, breiter Riemen mit Reißverschluss teilbar, als Rucksack oder Schultertasche tragbar, Fassungsvermögen: 16l, Maße: 32x34x15cm
onesize
15 1 € 14,05

❻ 26.7030
SOL'S | Jump

Rucksack
600D Polyester
Signalstreifen, breites Mittelfach mit Doppelschieber, Vordertasche mit Reißverschluss, verstellbare wattierte und verstärkte Träger, wattierter Rücken, Tragegriff aus Nylon, Maße: 31x41x24cm
onesize
30 1 € 11,05

❼ 26.7040
SOL'S | Escalade

Trekking Rucksack
600D Polyester
Geräumiges Mittelfach, Doppel-Reißverschluss, verstellbare verstärkte Träger, Schnürband mit Stopper, Clip zur Volumenreduktion, Belüftungsklappen, Rückenpolsterung aus Schaumstoff und Mesh, 1 Mittel- und 2 Seitentaschen mit Netz, Maße: 16x46x49cm
onesize
15 1 € 32,–

❽ 26.7100
SOL'S | Voyager

Reisetasche
600D Polyester
Leichtlaufrollen, Mittelfach mit Reißverschluss, Taschen oben und Seitentaschen mit Reißverschluss, fester Taschenboden, seitliche Bügel mit Komfortgriffen, Tragegurt verstell- und abnehmbar, ausziehbarer Griff und Trolleygriff, Maße: 67x34x33cm
onesize
6 1 € 59,50

❾ 26.7090
SOL'S | Week-End

Große Sport Tasche
600D Polyester
Viele Seitentaschen, sehr geräumiges Mittelfach mit Rundumreißverschluss, große Fächer vorne mit Reißverschluss, Tragebügel aus Nylon mit Komfortgriffen, herausnehmbarer Boden, verstellbarer Tragegurt abnehmbar, Maße: 62x30x26cm
onesize
20 1 € 22,70

Die angegebenen Preise sind Richtpreise. Konkrete Preise entnehmen Sie bitte der aktuell gültigen Preisliste.

❶ 26.1671
SOL'S | District
Baumwoll Turnbeutel
235g/m², 100% Baumwoll Canvas
Farbig abgesetze Kordel, Fassungsvermögen: 7l, Maße: 33x45cm
onesize
100 10 € 4,95

❷ 26.1672
SOL'S | Lenox
Baumwoll Shopper
235g/m², 100% Baumwoll Canvas
Tragegriffe und Steppung in Kontrastfarbe, Länge der Griffe 65cm, Fassungsvermögen: 21l, Maße: 46x38x12cm
onesize
50 10 € 8,65

❶ 26.1671
SOL'S | District

❷ 26.1672
SOL'S | Lenox

❸ 26.1677
SOL'S | Lincoln
Filz Shopper
620g/m², 100% Polyester Filz
2 Henkel, 76cm lang, 1 per Klettverschluss herausnehmbare Innentasche, Fassungsvermögen: 29l, Maße: 49,5x40x14,5cm
onesize
30 5 € 16,40

❹ 26.1678
SOL'S | Kensington
Filz Weekend Tasche
620g/m², 100% Polyester Filz
2 Henkel aus Kunstleder, Reißverschluss, kleine Standfüße, Fassungsvermögen: 34l, Maße: 45x30,5x25cm
onesize
20 1 € 30,50

❸ 26.1677
SOL'S | Lincoln

❹ 26.1678
SOL'S | Kensington

❺ 26.1679
SOL'S | Brixton
Filz Notebooktasche
620g/m², 100% Polyester Filz
Griff aus Kunstleder mit Filzverstärkung, Überschlag, passend für Notebooks mit 10" und 13", Fassungsvermögen: 2l, Maße: 37,5x25cm
onesize
50 5 € 15,20

❻ 26.1686
SOL'S | Cooper
Filz Aktentasche
620g/m², 100% Polyester Filz
2 Griffe aus Filz, Hauptfach und Vordertasche mit 2-Wege-Reißverschluss, Fassungsvermögen: 2l, Maße: 37,5x28,5cm
onesize
50 5 € 19,05

❺ 26.1679
SOL'S | Brixton

❻ 26.1686
SOL'S | Cooper

Die angegebenen Preise sind Richtpreise. Konkrete Preise entnehmen Sie bitte der aktuell gültigen Preisliste.

❶ 50.0801
Westford Mill | W801

❷ 50.0810
Westford Mill | W810

❶ 50.0801 **Westford Mill | W801**
EarthAware™ Bio Baumwolltasche
340g/m², 100% OCS zertifizierte Bio-Baumwolle, Canvas
2 lange Henkel, ca. 67cm lang, hochwertiger, strapazierfähiger Stoff, Maße: 38x42cm, Fassungsvermögen: 10l
onesize
60 10 € 5,75

❷ 50.0810 **Westford Mill | W810**
EarthAware™ Bio Turnbeutel
340g/m², 100% OCS zertifizierte Bio-Baumwolle, Canvas
Feste Kordel zum Zuziehen, kann als Rucksack getragen werden, strapazierfähiger Stoff, Maße: 37x47cm, Fassungsvermögen: 13l
onesize
60 10 € 6,75

❸ 50.0671
Westford Mill | W671

❹ 50.0407
Westford Mill | W407

❸ 50.0671 **Westford Mill | W671**
Fair Trade Baumwoll Shopper
407g/m², 100% Baumwolle, Fair Trade
2 Tragebänder, ca. 58cm lang, kann in der Hand oder über der Schulter getragen werden, zertifizierte Fair Trade Baumwolle, Maße: 28x38x12 cm, Fassungsvermögen: 13l
onesize
100 20 € 6,80

❹ 50.0407 **Westford Mill | W407**
Jute Classic Shopper
Jute, laminiert
Griffe aus Baumwolle 55cm lang, laminiertes Jute-Gewebe für mehr Stabilität, Maße: 42x33x19cm, Fassungsvermögen: 21l
onesize
60 10 € 4,20

❺ 80.0200
Cotton Bag

❻ 80.0201
Long Cotton Bag

❺ 80.0200 **Cotton Bag**
Baumwolltasche kurz
110g/m², 100% Baumwolle
Kurze Henkel: ca. 35x2,5cm, Maße: 38x42cm, Fassungsvermögen: 26l
onesize
250 0 € 1,50

❻ 80.0201 **Long Cotton Bag**
Baumwolltasche lang
110g/m², 100% Baumwolle
Lange Henkel: ca. 80x2,5cm, Maße: 38x42cm
onesize
250 0 € 1,60

transparent

❼ 80.0100
100 Polybags 20x30

transparent

❽ 80.0101
100 Polybags 25x35

transparent

❾ 80.0102
100 Polybags 30x40

❼ 80.0100 **100 Polybags 20x30**
100 Polyethylenbeutel
Ideal zum Verpacken von einzelnen Textilien (z.B.: T-Shirts), 4cm abgeschrägte Lasche mit Klebeverschluss, Maße: 20x30cm
onesize
10 100 € 16,90

❽ 80.0101 **100 Polybags 25x35**
100 Polyethylenbeutel
Ideal zum Verpacken von einzelnen Textilien (z.B.: Polos), 4cm abgeschrägte Lasche mit Klebeverschluss, Maße: 25x35cm
onesize
10 100 € 20,30

❾ 80.0102 **100 Polybags 30x40**
100 Polyethylenbeutel
Ideal zum Verpacken von einzelnen Textilien (z.B.: Sweater), 4cm abgeschrägte Lasche mit Klebeverschluss, Maße: 30x40cm
onesize
10 100 € 24,10

Die angegebenen Preise sind Richtpreise. Konkrete Preise entnehmen Sie bitte der aktuell gültigen Preisliste.

T-Shirts
Polos
Sweats
Sports & Outdoor
Fleece
Jackets & Vests
Shirts, Business & Trousers
Workwear
Underwear, Baby & Towels
Caps & Hats
Bags, Umbrellas & Accessories

❶ 50.0180 Westford Mill | W180
Bio Baumwoll Tasche
170g/m², 100% OCS zertifizierte Bio-Baumwolle
2 lange Tragegriffe (Länge 58cm), Fassungsvermögen: 16l, Maße: 32x35x12cm
onesize
150 25 € 4,80

❷ 50.0464 Westford Mill | W464
Fairtrade Canvas Messenger Tasche
407g/m², 100% Fair Trade Baumwolle
Eingefasster Überschlag, verstellbarer Schultergurt, Fassungsvermögen: 9l, Maße: 35x28x9cm
onesize
30 10 € 8,85

❶ 50.0180
Westford Mill | W180

❷ 50.0464
Westford Mill | W464

❸ 50.0623 Westford Mill | W623
Fairtrade Classic Baumwoll Shopper
407g/m², 100% zertifizierte Fair Trade Baumwolle, Canvas
2 Tragegriffe, Länge 58cm, Fassungsvermögen: 21l, Maße: 39x41x14cm
onesize
60 10 € 10,30

❹ 50.0108 Westford Mill | W108
Classic Canvas Shopper
270g/m², 100% Baumwoll Canvas
2 lange Tragegriffe (Länge 58cm), Fassungsvermögen: 26l, Maße: 39x42x13cm
onesize
80 20 € 5,65

❸ 50.0623
Westford Mill | W623

❹ 50.0108
Westford Mill | W108

❺ 50.0125 Westford Mill | W125
Maxi Baumwoll Tasche
140g/m², 100% Baumwolle
2 lange Tragegriffe (Länge 58cm), Fassungsvermögen: 18l
Maße: 35x39x13,5cm
onesize
150 25 € 3,30

❻ 50.0408 Westford Mill | W408
Jute Shopper Jumbo
laminiertes Jutematerial
Tragegriffe aus Baumwolle, Länge 37cm, Fassungsvermögen: 29l, Maße: 45x39x21cm
onesize
50 10 € 4,65

❺ 50.0125
Westford Mill | W125

❻ 50.0408
Westford Mill | W408

❼ 50.0422 Westford Mill | W422
Jute Shopper Classic
laminiertes Jutematerial, Baumwoll-Canvas
2 lange Tragegriffe aus Canvas, Länge 60 cm, Canvas Seitenteile ideal für Bedruckung, Fassungsvermögen: 21l, Maße: 42x33x19cm
onesize
60 10 € 6,–

❽ 50.0447 Westford Mill | W447
Jute Shopper
laminiertes Jutematerial, 72% Jute, 28% Baumwolle
2 dicke Tragegriffe, Länge 55cm, stabiler Boden, Fassungsvermögen: 21l, Maße: 42x33x19cm
onesize
60 10 € 6,65

❼ 50.0422
Westford Mill | W422

❽ 50.0447
Westford Mill | W447

Die angegebenen Preise sind Richtpreise. Konkrete Preise entnehmen Sie bitte der aktuell gültigen Preisliste.

❶ 50.0101
Westford Mill | W101

Baumwolltasche
140g/m², 100% Baumwolle
Kann als Schulter- oder Tragetasche genutzt werden, Grifflänge 67cm, Fassungsvermögen: 10l, Maße: 38x42cm
onesize
250 25 € 2,05

❷ 50.101S
Westford Mill | W101S

Baumwolltasche mit kurzem Henkel
140g/m², 100% Baumwolle
Kurze Henkel, ca. 40cm lang, Maße: 38x42cm, Fassungsvermögen: 10l
onesize
250 25 € 1,90

❸ 50.0103
Westford Mill | W103

Baumwoll Tasche Mini
140g/m², 100% Baumwolle
2 kurze Henkel, Länge 25cm, Fassungsvermögen: 2,5l, Maße: 19x25cm
onesize
400 50 € 1,30

❹ 50.0110
Westford Mill | W110

Baumwoll Turnbeutel
140g/m², 100% Baumwolle
Mit Kordel, als Rucksack tragbar, Fassungsvermögen: 12l, Maße: 37x46cm
onesize
150 25 € 3,10

❺ 50.0115
Westford Mill | W115

Baumwoll Utensilien Beutel
140g/m², 100% Baumwolle
Kordelzug, in 6 Größen erhältlich, Größe/Maße/Fassungsvermögen: XXS - 10x15cm - 0,25l, XS - 14x20cm - 1l, S - 25x30cm - 3l, M - 30x45cm - 8l, L - 40x50cm - 14l, XL - 49x75cm - 38l
XXS – XS – S – M – L – XL
500 100 € 3,75

❻ 50.0107
Westford Mill | W107

Baumwolltasche lang
140g/m², 100% Baumwolle
Stabiler Stoff Schulterriemen, Grifflänge: 118cm, Fassungsvermögen: 8l, Maße: 34x40cm
onesize
200 25 € 2,10

Die angegebenen Preise sind Richtpreise. Konkrete Preise entnehmen Sie bitte der aktuell gültigen Preisliste.

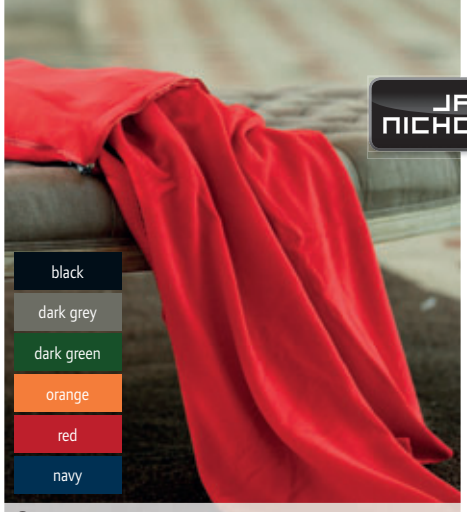

❶ 02.0900
James & Nicholson | JN 900

Fleece Decke mit Hülle
260g/m², 100% Polyester Microfleece
Wärmeisolierend und pflegeleicht, Maße: als Kissen gefaltet ca. 40x40cm, entfaltet 130x180cm
onesize
20 1 € 16,40

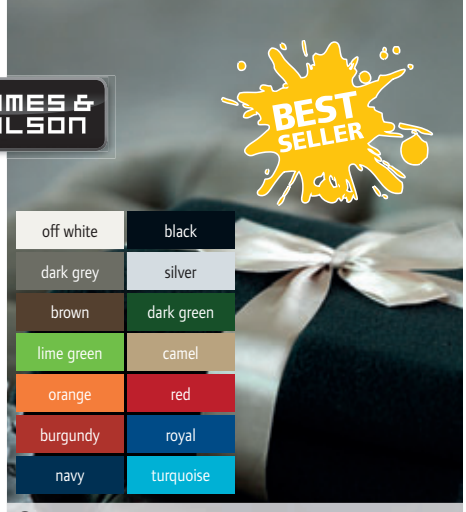

❷ 02.0950
James & Nicholson | JN 950

Fleece Decke
240g/m², 100% Polyester, Antipilling Fleece
Vielseitig verwendbare Fleecedecke, Maße: 130x170cm, Lieferung als dekoratives Geschenkpäckchen mit Satin-Webband
onesize
20 1 € 12,40

❸ 02.0951
James & Nicholson | JN 951

Microfaser Fleece Decke
200g/m², 100% Polyester (Microfleece)
Weiche und vielseitig verwendbare Fleecedecke, Lieferung als dekorativ zusammengerolltes Geschenkpäckchen mit Banderole, Maße: 160x120cm
onesize
20 1 € 13,10

❹ 02.0958
James & Nicholson | JN 958

Fleece Decke gestreift
200g/m², 100% Polyester
Beidseitig bedruckt, Streifendesign, gesäumte Enden, Maße: 130x170cm
onesize
32 1 € 9,50

❺ 02.0959
James & Nicholson | JN 959

Fleece Decke kariert
200g/m², 100% Polyester
Beidseitig bedruckt, Karo-Design, gesäumte Enden, Maße: 130x170cm
onesize
32 1 € 9,50

❻ 02.0953
James & Nicholson | JN 953

Picknick Fleece Decke
160g/m², 100% Polyester
Tragbare Picknickdecke aus weichem Fleece, wasserfeste Unterseite mit PVC Beschichtung, Lasche mit Klettverschluss (als Tragevorrichtung), Maße: 130x150cm
onesize
24 1 € 18,60

❼ 28.039X
Result Winter Essentials | R039X

Fleece Decke
780g, 300g/m², 100% Antipilling Polyester Fleece
Grobe Nähte in Kontrastfarbe, kuschelweich und warm, Lieferung in Banderole, Maße: 175x140cm
onesize
20 5 € 21,60

❽ 02.0954
James & Nicholson | JN 954

Fleece Decke
210g/m², 100% Polyester
Beidseitig bedruckt mit grafischem Design in Interieur Trendfarben, gekettelte Kante, Maße: 150x200cm
onesize
20 1 € 15,–

❾ 02.0955
James & Nicholson | JN 955

Velours Decke
210g/m², 100% Polyester
Velours-Fleece, Unterseite laminiert mit 230g/m² Sherpa-fleece, gekettelte Kante, Maße: 130x180cm
onesize
10 1 € 28,20

Die angegebenen Preise sind Richtpreise. Konkrete Preise entnehmen Sie bitte der aktuell gültigen Preisliste.

Atlantis

Hersteller-Bezeichnung	Artikel-Nr.	Seite
Ace	33.0509	288
Action	33.0560	288
Army	33.0519	286
Bandana Goal	33.3000	287
Bill Thinsulate	33.0680	290
Bond	33.4020	289
Boy Action	33.0690	288
Brooklin	33.3030	291
Coast	33.0525	290
Comfort Thinsulate	33.0820	291
Croxy	33.0830	290
Dad Hat	33.4030	285
Drummer	33.0036	286
Estoril	33.2040	286
Extreme	33.0060	291
Flash	33.0061	291
Freedom Basic	33.3010	287
Freedom Reflect	33.3060	271
Fusion	33.0062	291
Harlem	33.4060	289
Hashtag	33.3080	289
Helpy	33.3040	271
Hotty	33.0022	290
Jack	33.1230	290
Kid Star	33.1360	288
Lewis	33.4040	287
Liberty Sandwich	33.0005	284
Liberty Six	33.3020	284
Mash-up	33.4000	285
Monk	33.2060	286
Moover	33.0037	290
Pilot	33.0501	288
Pilot Piping Sandwich	33.0502	288
Popstar	33.0521	286
Racing	33.0505	288
Rapper	33.2070	287
Reflect	33.0512	287
Scratch	33.4050	289
Snap Back	33.2080	285
Snap Colour	33.0063	285
Snap Five	33.0064	285
Sport Sandwich	33.0504	284
Start Five	33.0038	284
Start Five Sandwich	33.0039	284
Start Six	33.0033	284
Stretch-Fit	33.4010	285
Tank	33.0035	286
Urban	33.0513	286
Urban Destroyed	33.0516	286
Vogue	33.3090	291
Wind	33.0007	289
Wind Scarf	33.3070	289
Workout	33.3050	271
Zoom	33.0003	287
Zoom Piping Sandwich	33.0004	287

B&C Collection

Hersteller-Bezeichnung	Artikel-Nr.	Seite
Air	01.0801	176
Athletic Move	01.0200	12
Base-Ball	01.0020	15
Base-Ball /kids	01.0350	15
Black Tie LSL /men	01.0P21	225
Black Tie LSL /women	01.0P23	225
Black Tie SSL /men	01.0P22	225
Black Tie SSL /women	01.0P24	225
Blondie Classic /women	01.0260	15
Bodywarmer /men	01.0930	178
Bodywarmer Explorer	01.0880	178
Coolpower Pro Polo	01.0C12	258
Coolpower Pro Tee	01.0C02	258
Coolstar /men	01.0717	156
Coolstar /women	01.0752	156
DNM Editing/men	01.7292	14
DNM Editing/women	01.7392	14
DNM Forward /men	01.3093	60
DNM Forward /women	01.3193	60
DNM Frame /men	01.1089	176
DNM Frame /women	01.1189	176
DNM Invincible /men	01.2083	91
DNM Invincible /women	01.2183	91
DNM Plug In /men	01.7085	14
DNM Plug In /women	01.7185	14
DNM Starlight /men	01.2275	91
DNM Starlight /women	01.2375	91
DNM Universe /men	01.2480	91
DNM Universe /women	01.2580	91
DNM Vision /men	01.8589	225
DNM Vision /women	01.8689	225
Energy Pro	01.0C11	258
Exact 150	01.0002	11
Exact 150 /kids	01.0300	11
Exact 150 LSL	01.0003	11
Exact 190	01.0004	10
Exact 190 /kids	01.0301	10
Exact 190 /women	01.0040	10
Exact 190 LSL	01.0005	10
Exact Move	01.0201	12
Exact Top /men	01.0050	14
Exact Top /women	01.0041	14
Exact V-Neck	01.0006	12
Expert Pro	01.0C40	259
Heavymill	01.0422	62
Heavymill /women	01.0460	62
Heavymill LSL	01.0423	62
Heritage LSL /men	01.0P41	226
Heritage LSL /women	01.0P43	226
Heritage SSL /men	01.0P42	226
Heritage SSL /women	01.0P44	226
Hero Pro	01.0C20	258
Highlander +	01.0704	156
Hooded	01.0620	88
Hooded Full Zip /kids	01.0682	90
Hooded Full Zip /men	01.0647	90
Hooded Full Zip /women	01.0642	90
Hooded Softshell /kids	01.0969	177
Hooded Softshell /men	01.1950	177
Hooded Softshell /women	01.0937	177
Hooded/kids	01.0681	88
Icewalker +	01.0703	156

B&C Collection

Hersteller-Bezeichnung	Artikel-Nr.	Seite
ID.001	01.ID01	60
ID.001 /women	01.ID10	60
ID.002	01.ID02	88
ID.003	01.ID03	88
ID.004	01.ID04	88
ID.202	01.I202	89
ID.203	01.I203	89
ID 701 Softshell	01.0062	177
ID 701 Softshell /women	01.0063	177
Kneepads Pro	01.0C60	259
London	01.0580	224
Men Fit	01.0220	12
Men-Only	01.0010	11
Mick Classic /men	01.0060	15
Milano /women	01.0520	224
Monster /men	01.0645	90
Ocean Shore	01.0824	176
Open Hem	01.0610	88
Oxford LSL /men	01.XF01	224
Oxford LSL /women	01.XF03	224
Oxford SSL /men	01.XF02	224
Oxford SSL /women	01.XF04	224
Patti Classic /women	01.0262	15
Patti Slub /women	01.0034	15
Perfect Pro	01.0C01	258
Performance Pro	01.0C51	259
Real + /men	01.0970	178
Real + /women	01.0925	178
Safran	01.0409	61
Safran /kids	01.0486	61
Safran LSL	01.0414	61
Safran Pocket	01.0415	60
Safran Pure /women	01.0455	61
Safran Pure LSL /women	01.0456	61
Safran Sport	01.0413	60
Safran Timeless /women	01.W457	61
Set In	01.0600	89
Set In /kids	01.0680	89
Sharp LSL /men	01.0T81	227
Sharp LSL /women	01.0T83	227
Sharp SSL /men	01.0T82	227
Sharp SSL /women	01.0T84	227
Shelter Pro	01.UC41	259
Shield Softshell Pro	01.0042	259
Shorts Move	01.0202	12
Sirocco	01.0800	176
Sirocco /kids	01.0950	176
Sirocco /women	01.0902	176
Skill Pro	01.0C10	258
Smart LSL /men	01.0P61	227
Smart LSL /women	01.0P63	227
Smart SSL /men	01.0P62	226
Smart SSL /women	01.0P64	226
Spider /men	01.0646	90
TM042 /men	01.TM42	13
TM046 Slub /men	01.TM46	13
Too Chic /men	01.0035	12
Too Chic /women	01.0030	12
Traveller +	01.0705	156
TW043 /women	01.TW43	13
TW047 Slub /women	01.TW47	13
Universal Pro	01.0C50	259
Watch /women	01.0102	15
WindProtek	01.0749	156
Women-Only	01.0012	11
Women-Only LSL	01.0013	10
Women-Only Tattoo	01.0014	12
Wonder /women	01.0641	90
X-Lite Softshell /men	01.0951	177
X-Lite Softshell /women	01.0938	177
Zen + /women	01.0935	178

Bella + Canvas

Hersteller-Bezeichnung	Artikel-Nr.	Seite
100	06.0100	276
101	06.0101	276
105	06.0105	276
140	06.0140	276
150	06.0150	276
170	06.0170	276
190	06.0190	276
301	06.0301	281
304	06.0304	281
491	06.0491	281
810	06.0810	92
970	06.0970	281
1080	06.1080	17
3001	06.3001	16
3006	06.3006	17
3021	06.3021	17
3105	06.3105	16
3200	06.3200	17
3413	06.3413	16
3480	06.3480	17
3512	06.3512	18
3601	06.3601	18
3650	06.3650	19
3739	06.3739	92
3909	06.3909	92
3981	06.3981	92
6004	06.6004	16
6035	06.6035	16
7501	06.7501	92
8412	06.8412	18
8413	06.8413	16
8601	06.8601	18
8701	06.8701	19
8703	06.8703	19
8705	06.8705	19
8750	06.8750	18
8770	06.8770	17
8800	06.8800	18
8801	06.8801	19
8805	06.8805	18
8821	06.8821	19
8850	06.8850	18

Fare

Hersteller-Bezeichnung	Artikel-Nr.	Seite
1115	46.1115	315
1142C	46.1142	315
2393	46.2393	315
3299	46.3299	315
4783	46.4783	315
5095	46.5095	314
5199	46.5199	314
5460	46.5460	314
5471	46.5471	314
5640	46.5640	314
7112	46.7112	315
7471	46.7471	314

Fruit of the Loom

Hersteller-Bezeichnung	Artikel-Nr.	Seite
65/35 Pique Polo	16.3402	63
65/35 Pocket Polo	16.3308	63
Athletic Vest	16.1098	24
Baseball T	16.1026	22
Classic Boxer 2-Pack	16.7026	281
Classic Elasticated Jog Pants	16.4026	99
Classic Hooded Sweat	16.2208	98
Classic Hooded Sweat Jacket	16.2062	98
Classic Kids Hooded Sweat	16.2043	98
Classic Kids Jacket	16.2045	98
Classic Kids Jog Pants	16.4051	99
Classic Kids Set-In Sweat	16.2041	99
Classic Lady-Fit Hooded Sweat	16.2038	98
Classic Raglan Sweat	16.2216	99
Classic Set-In Sweat	16.2202	99
Classic Shorty 2-Pack	16.7020	281
Classic Slip 3-Pack	16.7012	281
Classic Sport 2-Pack	16.7018	280
Classic Sweat Jacket	16.2230	98
Classic Zip-Neck Sweat	16.2114	99
Fitted Valueweight T	16.1200	24
Full Zip Fleece	16.2510	157
Heavy 65/35 Pique Polo	16.3204	63
Heavy Cotton T	16.1212	23
Heavy Polo	16.3000	64
Kids 65/35 Polo	16.3417	63
Kids Lightweight Hooded Sweat	16.2009	95
Kids Lightweight Jog Pants	16.4005	94
Kids Original T-Shirt	16.1019	23
Kids Outdoor Fleece	16.2511	157
Kids Performance Shorts	16.4007	120
Kids Performance T	16.1013	120
Kids Sofspun T	16.1015	24
Kids Valueweight T	16.1033	21
Ladies' Performance Polo	16.3040	121
Ladies' Performance Vest	16.1418	121
Lady-Fit 65/35 Polo	16.3212	63
Lady-Fit Crew Neck T	16.1378	22
Lady-Fit Full Zip Fleece	16.2066	157
Lady-Fit Lightweight Hooded Sweat	16.2148	95
Lady-Fit LW Hooded Sweat Jacket	16.2150	95
Lady-Fit LW Raglan Sweat	16.2146	94
Lady-Fit Oxford Shirt LSL	16.5002	228
Lady-Fit Oxford Shirt SSL	16.5000	228
Lady-Fit Performance T	16.1392	120
Lady-Fit Polo	16.3560	64
Lady-Fit Poplin Shirt LSL	16.5012	228
Lady-Fit Poplin Shirt SSL	16.5014	228
Lady-Fit Premium Polo	16.3030	64
Lady-Fit Sofspun T	16.1414	24
Lady-Fit Strap T	16.1024	22
Lady-Fit V-Neck T	16.1382	22
Lady-Fit Valueweight T	16.1372	21
Lady-Fit Valueweight T LSL	16.1404	20
Lady-Fit Valueweight V-Neck T	16.1398	20
Lady-Fit Valueweight Vest	16.1376	24
Lady's Original T	16.1420	23
Lightweight Baseball Sweat Jacket	16.2162	95
Lightweight Hooded Sweat	16.2140	95
Lightweight Hooded Sweat Jacket	16.2144	95
Lightweight Jog Pants	16.4038	94
Lightweight Raglan Sweat	16.2138	94
Lightweight Set-In Sweat	16.2156	94
Lightweight Shorts	16.4036	94
Original Polo	16.3214	64
Original T	16.1082	23
Oxford Shirt LSL	16.5114	228
Oxford Shirt SSL	16.5112	228
Performance Polo	16.3038	121
Performance Shorts	16.4042	120
Performance T	16.1390	120
Performance Vest	16.1416	121
Poplin Shirt LSL	16.5118	228
Poplin Shirt SSL	16.5116	228
Premium Hooded Sweat	16.2152	97
Premium Hooded Sweat Jacket	16.2034	97
Premium Lady-Fit Hooded Jacket	16.2118	97
Premium Lady-Fit Sweat Jacket	16.2116	96
Premium Polo	16.3218	64
Premium Polo LSL	16.3310	64
Premium Set-In Sweat	16.2154	97
Premium Sweat Jacket	16.2228	96
Premium Zip Neck Sweat	16.2032	96
Ringer T	16.1168	22
Sofspun T	16.1412	24
Super Premium T	16.1044	23
Tank Top	16.1222	22
Underwear T-Shirts 3-Pack	16.7082	281
Valueweight T	16.1036	21
Valueweight T LSL	16.1038	20
Valueweight V-Neck T	16.1066	20

Gildan

Hersteller-Bezeichnung	Artikel-Nr.	Seite
2000	15.2000	25
3800	15.3800	62
4100	15.4100	26
4100L	15.410L	26
5000	15.5000	25
5000B	15.500B	25
5000L	15.500L	25
18000	15.1800	93
18500	15.1850	93
18500B	15.185B	93
18600	15.1860	93

Gildan Activewear

Hersteller-Bezeichnung	Artikel-Nr.	Seite
18600FL	15.186L	93
64000	15.6400	26
64000B	15.640B	26
64000L	15.640L	26
75800	15.7580	62
75800L	15.758L	62

Halfar

Hersteller-Bezeichnung	Artikel-Nr.	Seite
1800780	47.0780	322
1801059	47.1059	317
1801676	47.1676	322
1802719	47.2719	317
1802759	47.2759	316
1802781	47.2781	320
1802814	47.2814	317
1803939	47.3939	321
1805510	47.5510	319
1805513	47.5513	317
1805710	47.5710	318
1806052	47.6052	316
1806694	47.6694	322
1806695	47.6695	322
1807530	47.7530	317
1807544	47.7544	322
1807547	47.7547	319
1807554	47.7554	318
1807777	47.7777	321
1807781	47.7781	321
1807785	47.7785	321
1807788	47.7788	5
1807788	47.7788	318
1807790	47.7790	316
1808804	47.8804	322
1808810	47.8810	319
1809116	47.9116	320
1809117	47.9117	318
1809119	47.9119	318
1809123	47.9123	322
1809124	47.9124	319
1809787	47.9787	320
1809791	47.9791	317
1809793	47.9793	320
1809797	47.9797	320
1809798	47.9798	321
1809799	47.9799	321
1809997	47.9997	318
1809998	47.9998	319
1812204	47.2204	273
1812205	47.2205	273
1812206	47.2206	273
1812209	47.2209	316
1812210	47.2210	316
1812212	47.2212	320
1812213	47.2213	319

James & Nicholson

Hersteller-Bezeichnung	Artikel-Nr.	Seite
JN 01	02.0001	29
JN 02	02.0002	29
JN 03	02.0003	29
JN 04	02.0004	31
JN 17	02.0017	31
JN 18	02.0018	31
JN 19	02.0019	29
JN 20	02.0020	67
JN 22	02.0022	67
JN 23	02.0023	134
JN 24	02.0024	134
JN 25	02.0025	264
JN 26	02.0026	70
JN 27	02.0027	70
JN 29	02.0029	70
JN 34	02.0034	68
JN 40	02.0040	101
JN 40K	02.040K	101
JN 41	02.0041	105
JN 42	02.0042	104
JN 43	02.0043	161
JN 44	02.0044	161
JN 44K	02.044K	161
JN 45	02.0045	161
JN 46	02.0046	103
JN 47	02.0047	101
JN 47K	02.047K	101
JN 48	02.0048	161
JN 49	02.0049	161
JN 51	02.0051	101
JN 52	02.0052	103
JN 53	02.0053	104
JN 54	02.0054	31
JN 55	02.0055	31
JN 56	02.0056	31
JN 57	02.0057	105
JN 58	02.0058	105
JN 59	02.0059	104
JN 59K	02.059K	104
JN 61	02.0061	236
JN 64	02.0064	235
JN 65	02.0065	235
JN 66	02.0066	235
JN 70	02.0070	67
JN 70K	02.070K	67
JN 71	02.0071	67
JN 85	02.0085	181
JN 135	02.0135	183
JN 135K	02.135K	183
JN 136	02.0136	182
JN 137	02.0137	183
JN 138	02.0138	182
JN 146	02.0146	162
JN 147	02.0147	70
JN 170	02.0170	181
JN 180	02.0180	70
JN 189	02.0189	162
JN 191	02.0191	235
JN 193	02.0193	237
JN 195	02.0195	181
JN 196	02.0196	134
JN 197	02.0197	134

James & Nicholson

Hersteller-Bezeichnung	Artikel-Nr.	Seite
JN 199	02.0199	105
JN 200	02.0200	272
JN 200K	02.200K	272
JN 206	02.0206	280
JN 207	02.0207	280
JN 209	02.0209	280
JN 210	02.0210	280
JN 302	02.0302	128
JN 304	02.0304	128
JN 305	02.0305	127
JN 306	02.0306	126
JN 307	02.0307	129
JN 312	02.0312	128
JN 314	02.0314	128
JN 316	02.0316	126
JN 317	02.0317	129
JN 322	02.0322	130
JN 323	02.0323	130
JN 324	02.0324	130
JN 335	02.0335	130
JN 336	02.0336	130
JN 337	02.0337	137
JN 337K	02.337K	137
JN 338	02.0338	137
JN 338K	02.338K	137
JN 342	02.0342	136
JN 351	02.0351	70
JN 352	02.0352	105
JN 354	02.0354	103
JN 355	02.0355	103
JN 356	02.0356	66
JN 357	02.0357	135
JN 358	02.0358	135
JN 358K	02.358K	135
JN 371	02.0371	137
JN 371K	02.371K	137
JN 372	02.0372	135
JN 386	02.0386	136
JN 386K	02.386K	136
JN 387	02.0387	136
JN 387K	02.387K	136
JN 390	02.0390	126
JN 391	02.0391	126
JN 396	02.0396	127
JN 397	02.0397	127
JN 397K	02.397K	127
JN 401	02.0401	133
JN 411	02.0411	133
JN 421	02.0421	129
JN 422	02.0422	129
JN 423	02.0423	129
JN 424	02.0424	129
JN 435	02.0435	128
JN 436	02.0436	128
JN 437	02.0437	128
JN 438	02.0438	128
JN 439	02.0439	131
JN 440	02.0440	131
JN 453	02.0453	131
JN 454	02.0454	131
JN 460	02.0460	131
JN 461	02.0461	131
JN 462	02.0462	130
JN 463	02.0463	130
JN 467	02.0467	138
JN 468	02.0468	138
JN 469	02.0469	125
JN 470	02.0470	125
JN 471	02.0471	124
JN 472	02.0472	124
JN 475	02.0475	124
JN 476	02.0476	124
JN 477	02.0477	125
JN 478	02.0478	125
JN 479	02.0479	125
JN 480	02.0480	125
JN 481	02.0481	124
JN 482	02.0482	138
JN 483	02.0483	138
JN 484	02.0484	138
JN 485	02.0485	138
JN 486	02.0486	135
JN 487	02.0487	135
JN 488	02.0488	124
JN 489	02.0489	124
JN 490	02.0490	124
JN 507	02.0507	194
JN 508	02.0508	194
JN 509	02.0509	194
JN 510	02.0510	194
JN 554	02.0554	105
JN 555	02.0555	129
JN 568	02.0568	68
JN 569	02.0569	68
JN 570	02.0570	158
JN 571	02.0571	158
JN 574	02.0574	133
JN 575	02.0575	133
JN 576	02.0576	133
JN 579	02.0579	133
JN 580	02.0580	133
JN 582	02.0582	132
JN 583	02.0583	132
JN 584	02.0584	132
JN 585	02.0585	132
JN 586	02.0586	158
JN 587	02.0587	158
JN 588	02.0588	159
JN 589	02.0589	159
JN 590	02.0590	160
JN 591	02.0591	160
JN 592	02.0592	193
JN 593	02.0593	193
JN 596	02.0596	158
JN 597	02.0597	158
JN 600	02.0600	233
JN 601	02.0601	232
JN 602	02.0602	233
JN 603	02.0603	232
JN 604	02.0604	133

James & Nicholson

Hersteller-Bezeichnung	Artikel-Nr.	Seite
JN 606	02.0606	236
JN 607	02.0607	236
JN 608	02.0608	236
JN 609	02.0609	236
JN 611	02.0611	235
JN 613	02.0613	235
JN 614	02.0614	235
JN 615	02.0615	236
JN 616	02.0616	231
JN 617	02.0617	231
JN 618	02.0618	234
JN 619	02.0619	234
JN 628	02.0628	237
JN 629	02.0629	237
JN 631	02.0631	234
JN 632	02.0632	234
JN 633	02.0633	234
JN 634	02.0634	234
JN 635	02.0635	237
JN 636	02.0636	237
JN 637	02.0637	4
JN 637	02.0637	231
JN 638	02.0638	4
JN 638	02.0638	231
JN 641	02.0641	233
JN 642	02.0642	233
JN 643	02.0643	233
JN 644	02.0644	233
JN 645	02.0645	237
JN 647	02.0647	231
JN 648	02.0648	231
JN 656	02.0656	230
JN 657	02.0657	230
JN 658	02.0658	230
JN 659	02.0659	230
JN 660	02.0660	230
JN 661	02.0661	230
JN 663	02.0663	232
JN 664	02.0664	232
JN 667	02.0667	232
JN 668	02.0668	232
JN 669	02.0669	229
JN 670	02.0670	229
JN 671	02.0671	229
JN 672	02.0672	229
JN 673	02.0673	229
JN 674	02.0674	229
JN 701	02.0701	126
JN 702	02.0702	126
JN 703	02.0703	66
JN 704	02.0704	66
JN 705	02.0705	66
JN 706	02.0706	66
JN 707	02.0707	69
JN 708	02.0708	69
JN 709	02.0709	69
JN 710	02.0710	69
JN 711	02.0711	65
JN 712	02.0712	65
JN 713	02.0713	65
JN 714	02.0714	65
JN 715	02.0715	7
JN 716	02.0716	7
JN 735	02.0735	134
JN 736	02.0736	134
JN 747	02.0747	29
JN 748	02.0748	67
JN 760	02.0760	101
JN 761	02.0761	6
JN 761	02.0761	159
JN 762	02.0762	6
JN 762	02.0762	159
JN 763	02.0763	160
JN 764	02.0764	160
JN 765	02.0765	160
JN 766	02.0766	160
JN 769	02.0769	159
JN 770	02.0770	159
JN 800	02.0800	264
JN 801	02.0801	262
JN 802	02.0802	264
JN 803	02.0803	262
JN 810	02.0810	263
JN 812	02.0812	264
JN 815	02.0815	272
JN 815K	02.815K	272
JN 821	02.0821	261
JN 822	02.0822	261
JN 824	02.0824	261
JN 825	02.0825	261
JN 827	02.0827	260
JN 828	02.0828	260
JN 829	02.0829	262
JN 830	02.0830	262
JN 831	02.0831	262
JN 832	02.832S	260
JN 833	02.0833	260
JN 834	02.0834	260
JN 835	02.0835	260
JN 836	02.0836	262
JN 837	02.0837	263
JN 838	02.0838	263
JN 840	02.0840	263
JN 841	02.0841	261
JN 842	02.0842	261
JN 844	02.0844	261
JN 845	02.0845	261
JN 900	02.0900	331
JN 901	02.0901	29
JN 903	02.0903	30
JN 913	02.0913	30
JN 913K	02.913K	30
JN 918	02.0918	66
JN 920	02.0920	264
JN 922	02.0922	264
JN 924	02.0924	264
JN 926	02.0926	30
JN 928	02.0928	30
JN 929	02.0929	30
JN 934	02.0934	68

James & Nicholson

Hersteller-Bezeichnung	Artikel-Nr.	Seite
JN 938	02.0938	102
JN 939	02.0939	102
JN 940	02.0940	102
JN 941	02.0941	102
JN 942	02.0942	102
JN 943	02.0943	102
JN 944	02.0944	102
JN 945	02.0945	102
JN 950	02.0950	331
JN 951	02.0951	331
JN 953	02.0953	331
JN 954	02.0954	331
JN 955	02.0955	331
JN 958	02.0958	331
JN 959	02.0959	331
JN 960	02.0960	105
JN 961	02.0961	105
JN 962	02.0962	104
JN 963	02.0963	104
JN 964	02.0964	65
JN 965	02.0965	69
JN 966	02.0966	69
JN 969	02.0969	65
JN 970	02.0970	30
JN 973	02.0973	28
JN 974	02.0974	28
JN 975	02.0975	28
JN 976	02.0976	28
JN 977	02.0977	28
JN 978	02.0978	28
JN 979	02.0979	68
JN 980	02.0980	68
JN 981	02.0981	103
JN 982	02.0982	103
JN 983	02.0983	123
JN 984	02.0984	123
JN 985	02.0985	71
JN 986	02.0986	71
JN 987	02.0987	71
JN 988	02.0988	71
JN 989	02.0989	71
JN 990	02.0990	71
JN 991	02.0991	100
JN 992	02.0992	100
JN 993	02.0993	100
JN 994	02.0994	100
JN 995	02.0995	100
JN 996	02.0996	100
JN 997	02.0997	162
JN 998	02.0998	162
JN 1000	02.1000	184
JN 1001	02.1001	184
JN 1004	02.1004	189
JN 1005	02.1005	189
JN 1006	02.1006	162
JN 1007	02.1007	162
JN 1010	02.1010	192
JN 1011	02.1011	192
JN 1020	02.1020	184
JN 1021	02.1021	184
JN 1022	02.1022	184
JN 1023	02.1023	184
JN 1028	02.1028	132
JN 1029	02.1029	132
JN 1034	02.1034	193
JN 1035	02.1035	193
JN 1036	02.1036	193
JN 1037	02.1037	193
JN 1040	02.1040	181
JN 1041	02.1041	181
JN 1049	02.1049	195
JN 1050	02.1050	195
JN 1051	02.1051	195
JN 1052	02.1052	195
JN 1053	02.1053	195
JN 1054	02.1054	195
JN 1055	02.1055	192
JN 1056	02.1056	192
JN 1057	02.1057	185
JN 1058	02.1058	185
JN 1059	02.1059	189
JN 1060	02.1060	189
JN 1061	02.1061	189
JN 1062	02.1062	189
JN 1063	02.1063	188
JN 1064	02.1064	188
JN 1071	02.1071	192
JN 1072	02.1072	192
JN 1073	02.1073	122
JN 1074	02.1074	122
JN 1075	02.1075	123
JN 1076	02.1076	123
JN 1077	02.1077	122
JN 1078	02.1078	122
JN 1079	02.1079	190
JN 1080	02.1080	190
JN 1081	02.1081	190
JN 1082	02.1082	190
JN 1083	02.1083	190
JN 1084	02.1084	190
JN 1087	02.1087	185
JN 1088	02.1088	185
JN 1089	02.1089	187
JN 1090	02.1090	187
JN 1091	02.1091	187
JN 1092	02.1092	187
JN 1093	02.1093	180
JN 1094	02.1094	180
JN 1095	02.1095	180
JN 1096	02.1096	180
JN 1097	02.1097	180
JN 1098	02.1098	180
JN 1099	02.1099	6
JN 1099	02.1099	191
JN 1100	02.1100	6
JN 1100	02.1100	191
JN 1101	02.1101	191
JN 1102	02.1102	191
JN 1103	02.1103	194
JN 1104	02.1104	194

James & Nicholson

Hersteller-Bezeichnung	Artikel-Nr.	Seite
JN 1105	02.1105	191
JN 1106	02.1106	191
JN 1107	02.1107	182
JN 1108	02.1108	182
JN 1109	02.1109	188
JN 1110	02.1110	188
JN 1111	02.1111	188
JN 1112	02.1112	188
JN 1113	02.1113	186
JN 1114	02.1114	186
JN 1115	02.1115	186
JN 1116	02.1116	186
JN 1117	02.1117	179
JN 1118	02.1118	179
JN 1119	02.1119	187
JN 1120	02.1120	187
JN 1121	02.1121	185
JN 1122	02.1122	185
JN 1123	02.1123	186
JN 1124	02.1124	186
JN 1125	02.1125	179
JN 1126	02.1126	179
JN 1127	02.1127	182
JN 1128	02.1128	182
JN 1129	02.1129	183
JN 1130	02.1130	183
JN 1131	02.1131	179
JN 1132	02.1132	179
JN 8001	02.8001	27
JN 8002	02.8002	27
JN 8003	02.8003	27
JN 8004	02.8004	27
JN 8005	02.8005	27
JN 8007	02.8007	27

Kariban

Hersteller-Bezeichnung	Artikel-Nr.	Seite
K118	20.K118	279
K119	20.K119	277
K124	20.K124	277
K125	20.K125	277
K128	20.K128	277
K209	20.K209	73
K210	20.K210	73
K226	20.K226	72
K227	20.K227	74
K232	20.K232	72
K235	20.K235	74
K236	20.K236	74
K237	20.K237	72
K238	20.K238	74
K239	20.K239	73
K240	20.K240	73
K241	20.K241	73
K242	20.K242	73
K243	20.K243	72
K244	20.K244	72
K245	20.K245	72
K252	20.K252	72
K326	20.K326	35
K327	20.K327	35
K328	20.K328	34
K329	20.K329	34
K330	20.K330	32
K340	20.K340	32
K342	20.K342	35
K343	20.K343	34
K353	20.K353	35
K355	20.K355	34
K356	20.K356	33
K357	20.K357	33
K358	20.K358	32
K359	20.K359	32
K361	20.K361	33
K371	20.K371	35
K380	20.K380	33
K381	20.K381	33
K382	20.K382	32
K383	20.K383	32
K384	20.K384	33
K391	20.K391	35
K400	20.K400	197
K401	20.K401	197
K402	20.K402	197
K403	20.K403	196
K404	20.K404	196
K415	20.K415	196
K416	20.K416	196
K417	20.K417	196
K418	20.K418	196
K424	20.K424	197
K425	20.K425	197
K438	20.K438	106
K442	20.K442	108
K443	20.K443	108
K444	20.K444	108
K446	20.K446	106
K453	20.K453	106
K465	20.K465	106
K480	20.K480	107
K481	20.K481	107
K484	20.K484	107
K485	20.K485	107
K518	20.K518	238
K519	20.K519	238
K545	20.K545	239
K546	20.K546	238
K547	20.K547	238
K548	20.K548	239
K549	20.K549	239
K551	20.K551	239
K624	20.K624	265
K639	20.K639	198
K657	20.K657	198
K677	20.K677	199
K679	20.K679	199
K693	20.K693	198
K710	20.K710	142
K764	20.K764	142
K765	20.K765	142

Kariban

Hersteller-Bezeichnung	Artikel-Nr.	Seite
K789	20.K789	238
K790	20.K790	238
K800	20.K800	281
K810	20.K810	280
K813	20.K813	280
K830	20.K830	277
K832	20.K832	276
K833	20.K833	276
K851	20.K851	198
K885	20.K885	265
K889	20.K889	265
K906	20.K906	163
K907	20.K907	163
K911	20.K911	163
K913	20.K913	163
K6104	20.6104	198
K6108	20.6108	199
K6110	20.6110	199
K6111	20.6111	199
K6118	20.6118	199
KV2102	20.2102	34
KV2103	20.2103	34
KV2104	20.2104	36
KV2105	20.2105	36
KV2200	20.2200	74
KV2201	20.2201	74
KV2300	20.2300	108
KV2301	20.2301	108
PA119	20.P119	142
PA154	20.P154	142
PA188	20.P188	142
PA192	20.P192	143
PA193	20.P193	143
PA232	20.P232	143
PA323	20.P323	198
PA342	20.P342	143
PA343	20.P343	143
PA360	20.P360	143
PA438	20.P438	139
PA439	20.P439	139
PA441	20.P441	141
PA442	20.P442	141
PA443	20.P443	141
PA445	20.P445	139
PA474	20.P474	141
PA476	20.P476	139
PA477	20.P477	139
PA480	20.P480	140
PA481	20.P481	140
PA482	20.P482	140
PA483	20.P483	140
PA572	20.P572	279
PA576	20.P576	279

KiMood

Hersteller-Bezeichnung	Artikel-Nr.	Seite
KI0120	19.0120	324
KI0202	19.0202	324
KI0203	19.0203	324
KI0212	19.0212	324
KI0316	19.0316	324
KI0421	19.0421	324
KI0507	19.0507	322
KI0508	19.0508	322
KI0702	19.0702	324
KI0809	19.0809	324
KI2004	19.2004	323
KI2005	19.2005	323
KI2006	19.2006	323
KI2007	19.2007	323
KI2008	19.2008	323
KI2010	19.2010	323
KI2011	19.2011	323
KI2020	19.2020	323
KI2021	19.2021	323

Myrtle Beach

Hersteller-Bezeichnung	Artikel-Nr.	Seite
MB 1	03.0001	299
MB 16	03.0016	293
MB 18	03.0018	300
MB 22	03.0022	294
MB 24	03.0024	297
MB 35	03.0035	299
MB 40	03.0040	294
MB 41	03.0041	294
MB 49	03.0049	296
MB 70	03.0070	298
MB 91	03.0091	299
MB 92	03.0092	299
MB 95	03.0095	299
MB 96	03.0096	294
MB 135	03.0135	296
MB 420	03.0420	278
MB 421	03.0421	278
MB 422	03.0422	278
MB 423	03.0423	278
MB 424	03.0424	278
MB 425	03.0425	278
MB 426	03.0426	278
MB 427	03.0427	278
MB 428	03.0428	278
MB 429	03.0429	278
MB 432	03.0432	278
MB 609	03.0609	297
MB 6111	03.6111	295
MB 6112	03.6112	297
MB 6116	03.6116	299
MB 6117	03.6117	298
MB 6118	03.6118	296
MB 6126	03.6126	296
MB 6128	03.6128	296
MB 6155	03.6155	298
MB 6156	03.6156	298
MB 6181	03.6181	293
MB 6183	03.6183	297
MB 6184	03.6184	293
MB 6197	03.6197	297
MB 6202	03.6202	295
MB 6203	03.6203	295

Myrtle Beach

Hersteller-Bezeichnung	Artikel-Nr.	Seite
MB 6204	03.6204	292
MB 6400	03.6400	7
MB 6401	03.6401	293
MB 6402	03.6402	293
MB 6403	03.6403	293
MB 6404	03.6404	293
MB 6501	03.6501	296
MB 6503	03.6503	295
MB 6524	03.6524	300
MB 6530	03.6530	300
MB 6538	03.6538	300
MB 6541	03.6541	300
MB 6544	03.6544	295
MB 6556	03.6556	300
MB 6564	03.6564	301
MB 6574	03.6574	263
MB 6577	03.6577	294
MB 6578	03.6578	294
MB 6580	03.6580	125
MB 6581	03.6581	298
MB 6594	03.6594	293
MB 6597	03.6597	301
MB 6598	03.6598	301
MB 6599	03.6599	301
MB 6621	03.6621	263
MB 6623	03.6623	7
MB 6624	03.6624	292
MB 6625	03.6625	301
MB 6626	03.6626	301
MB 6629	03.6629	293
MB 6630	03.6630	292
MB 6631	03.6631	292
MB 6634	03.6634	292
MB 6635	03.6635	292
MB 6636	03.6636	292
MB 6700	03.6700	301
MB 7010	03.7010	295
MB 7100	03.7100	304
MB 7101	03.7101	304
MB 7102	03.7102	304
MB 7103	03.7103	304
MB 7104	03.7104	303
MB 7105	03.7105	303
MB 7106	03.7106	304
MB 7107	03.7107	304
MB 7108	03.7108	307
MB 7109	03.7109	304
MB 7110	03.7110	304
MB 7111	03.7111	302
MB 7112	03.7112	302
MB 7300	03.7300	303
MB 7301	03.7301	303
MB 7302	03.7302	302
MB 7303	03.7303	303
MB 7304	03.7304	303
MB 7500	03.7500	305
MB 7501	03.7501	305
MB 7540	03.7540	306
MB 7551	03.7551	305
MB 7580	03.7580	305
MB 7584	03.7584	305
MB 7611	03.7611	306
MB 7720	03.7720	306
MB 7925	03.7925	305
MB 7940	03.7940	307
MB 7941	03.7941	307
MB 7947	03.7947	307
MB 7949	03.7949	306
MB 7961	03.7961	195
MB 7964	03.7964	308
MB 7974	03.7974	307
MB 7977	03.7977	306
MB 7978	03.7978	308
MB 7979	03.7979	308
MB 7980	03.7980	308
MB 7981	03.7981	306
MB 7983	03.7983	308
MB 7984	03.7984	307
MB 7985	03.7985	307
MB 7986	03.7986	308
MB 7987	03.7987	306
MB 7988	03.7988	308
MB 7989	03.7989	308
MB 7990	03.7990	302
MB 7992	03.7992	307
MB 7993	03.7993	306
MB 7994	03.7994	302
MB 7995	03.7995	302
MB 9412	03.9412	297

Premier

Hersteller-Bezeichnung	Artikel-Nr.	Seite
PR150	39.0150	266
PR151	39.0151	267
PR154	39.0154	266
PR155	39.0155	266
PR158	39.0158	266
PR200	39.0200	240
PR202	39.0202	240
PR210	39.0210	240
PR212	39.0212	240
PR300	39.0300	240
PR302	39.0302	240
PR312	39.0312	240
PR715	39.0715	240
PR730	39.0730	267
PR740	39.0740	267
PR750	39.0750	267

Result

Hersteller-Bezeichnung	Artikel-Nr.	Seite
R18X	30.018X	273
R36X	30.036X	165
R68X	30.068X	206
R71X	30.071X	269
R72X	30.072X	269
R99X	30.099X	206
R112X	30.112X	164
R114X	30.114X	165
R115F	30.115F	165

Result

Hersteller-Bezeichnung	Artikel-Nr.	Seite
R115M	30.115M	165
R117X	30.117X	273
R118X	30.118X	269
R119X	30.119X	203
R120X	30.120X	203
R121F	30.121F	203
R121M	30.121X	203
R122F	30.122F	203
R123X	30.123X	203
R124X	30.124X	269
R127X	30.127X	206
R128F	30.128F	202
R128M	30.128M	202
R131F	30.131F	202
R131M	30.131M	202
R132F	30.132F	202
R132M	30.132M	202
R189X	30.189X	200
R192F	30.192F	204
R192M	30.192M	204
R193F	30.193F	204
R193M	30.193M	204
R194F	30.194F	205
R194M	30.194M	205
R198F	30.198F	164
R198M	30.198M	164
R199X	30.199X	206
R200J	30.200J	272
R200X	30.200X	272
R205X	30.205X	200
R206X	30.206X	200
R207X	30.207X	206
R208X	30.208X	206
R209F	30.209F	204
R209M	30.209M	204
R217X	30.217X	273
R218X	30.218X	273
R220F	30.220F	164
R220M	30.220X	164
R224JY	30.224J	200
R230F	30.230F	201
R230M	30.230M	201
R233JY	30.233j	205
R231F	30.231F	201
R231M	30.231M	201
R232F	30.232F	200
R232M	30.232M	200
R300X	30.300X	268
R305X	30.305X	268
R306X	30.306X	268
R308X	30.308X	268
R309X	30.309X	268
R310X	30.310X	268
R315X	30.315X	269
R326X	30.326X	269
R400F	30.400F	207
R400M	30.400M	207
R401X	30.401X	205
R403X	30.403X	205
R404X	30.404X	205

Result Headwear

Hersteller-Bezeichnung	Artikel-Nr.	Seite
R039X	28.039X	331
R146X	28.146X	310
RC024X	28.024X	310
RC024XP	28.24XP	310
RC029X	28.029X	310
RC033X	28.033X	271
RC044X	28.044X	310
RC046X	28.046X	310
RC080X	28.080X	309
RC081X	28.081X	309
RC082X	28.082X	309
RC083X	28.083X	309
RC084J	28.084J	309
RC084X	28.084X	309
RC085X	28.085X	309

Russell

Hersteller-Bezeichnung	Artikel-Nr.	Seite
040F	10.040F	207
040M	10.040M	207
041F	10.041F	207
041M	10.041M	207
140F	10.140F	209
140M	10.140M	209
141F	10.141F	209
141M	10.141M	209
155B	10.155B	36
155F	10.155F	36
155M	10.155M	36
165B	10.165B	37
165F	10.165F	37
165M	10.165M	37
166F	10.166F	37
166M	10.166M	37
180B	10.180B	36
180M	10.180M	36
215M	10.215M	37
262M	10.262M	110
265F	10.265F	111
265M	10.265M	111
266F	10.266F	111
266M	10.266M	111
281F	10.281F	109
281M	10.281M	109
283F	10.283F	109
283M	10.283M	109
500M	10.500M	208
510F	10.510F	208
510M	10.510M	208
520F	10.520F	208
520M	10.520M	208
539B	10.539B	76
539F	10.539F	76
539M	10.539M	76
566F	10.566F	75
566M	10.566M	75
569F	10.569F	76

Russell

Hersteller-Bezeichnung	Artikel-Nr.	Seite
569L	10.569L	76
569M	10.569M	76
575B	10.575B	110
575M	10.575M	110
577F	10.577F	75
577M	10.577M	75
599M	10.599M	75
710F	11.710F	248
710M	11.710M	248
715F	11.715F	249
716M	11.716M	249
750B	10.750B	111
750M	10.750M	111
762B	10.762B	110
762M	10.762M	110
870B	10.870B	167
870F	10.870F	167
870M	10.870M	167
872F	10.872F	166
872M	10.872M	166
874B	10.874B	167
874M	10.874M	167
880M	10.880M	166
881M	10.881M	166
883F	10.883F	166

Russell Collection

Hersteller-Bezeichnung	Artikel-Nr.	Seite
916F	11.916F	248
916M	11.916M	248
917F	11.917F	249
917M	11.917M	249
922M	11.922M	245
923M	11.923M	245
924F	11.924F	246
924M	11.924M	246
925F	11.925F	247
925M	11.925M	247
926F	11.926F	247
932F	11.932F	245
932M	11.932M	245
933F	11.933F	245
933M	11.933M	245
934F	11.934F	241
934M	11.934M	241
935F	11.935F	241
935M	11.935M	241
936F	11.936F	246
936M	11.936M	246
937F	11.937F	247
937M	11.937M	247
946F	11.946F	242
946M	11.946M	242
947F	11.947F	243
947M	11.947M	243
954F	11.954F	246
954M	11.954M	246
955F	11.955F	247
955M	11.955M	247
956F	11.956F	244
956M	11.956M	244
957F	11.957F	244
957M	11.957M	244
958M	11.958M	244
959M	11.959M	244
960F	11.960F	242
960M	11.960M	242
961F	11.961F	243
961M	11.961M	243
962F	11.962F	242
962M	11.962M	242
963F	11.963F	243
963M	11.963M	243
990F	11.990F	249
991F	11.991F	248
992F	11.992F	248
993F	11.993F	249

Russell Workwear

Hersteller-Bezeichnung	Artikel-Nr.	Seite
001M	12.B01M	270
002M	12.002M	270
010M	12.010M	270
011M	12.011M	271
012M	12.012M	271
013M	12.013M	271
014M	12.014M	270
015M	12.A15M	270
018M	12.018M	270

SOL'S Bags

Hersteller-Bezeichnung	Artikel-Nr.	Seite
Brixton	26.1679	327
Cambridge	26.7170	325
College	26.7110	325
Cooper	26.1686	327
District	26.1671	327
Escalade	26.7040	326
Express	26.7020	326
Fame	26.1674	325
Jump	26.7030	326
Kensington	26.1678	6
Kensington	26.1678	327
Laguna	26.1675	325
Lenox	26.1672	327
Lincoln	26.1677	327
Marbella	26.7180	325
Project	26.7120	325
Rider	26.7010	326
Rider Kids	26.0101	326
Rimini	26.7190	325
Urban	26.7060	325
Voyager	26.7100	326
Week-End	26.7090	326

SOL'S Collection

Hersteller-Bezeichnung	Artikel-Nr.	Seite
Anfield	25.0210	145
Baltimore	25.6040	250
Bambino	25.0583	277
Barnet Men	25.1428	250
Barnet Women	25.1429	250
Baxter Men	25.0567	253
Baxter Women	25.0569	253
Bayside 100	25.9009	279
Bayside 50	25.9007	279
Bayside 70	25.9008	279
Becker Men	25.1648	251
Becker Women	25.1649	251
Berkeley	25.7070	252
Betty	25.1433	251
Boarding	25.1212	325
Booster	25.0595	311
Boston	25.6000	252
Bradford	25.7060	252
Brandy Men	25.1706	79
Brandy Women	25.1707	79
Bridget	25.1432	251
Brighton	25.7000	254
Brisbane	25.6010	253
Bristol	25.6050	250
Broadway	25.7030	254
Broker	25.0570	253
Buffalo	25.8100	311
Buzz	25.8811	311
Camo Men	25.1188	43
Camo Women	25.1187	43
Cherry	25.1981	38
City	25.1230	42
Coconut	25.1490	44
Eden	25.7015	254
Elite	25.6030	253
Embassy	25.6020	252
Energy	25.7040	252
Escape	25.6070	250
Eternity	25.7050	252
Excess	25.7020	254
Executive	25.6060	250
First	25.1394	42
Funky	25.1190	43
Gala	25.8010	265
Gala Kids	25.0599	265
Gatsby	25.0598	254
Globe	25.8200	254
Imperial	25.1500	38
Imperial Fit	25.0580	38
Imperial Kids	25.1770	38
Imperial Women	25.1502	38
Island 100	25.9002	279
Island 30	25.8903	279
Island 50	25.9000	279
Island 70	25.9001	279
Jamaïca	25.1223	45
Jane	25.1475	44
Joy	25.1184	44
Jules Men	25.1424	251
Jules Women	25.0142	251
Justin	25.1465	44
Lady O	25.1830	42
Lady V	25.1835	47
Long Beach	25.0594	311
Mad Men	25.1086	47
Magma Men	25.1704	45
Magma Women	25.1705	45
Majestic	25.1425	40
Marine Men	25.1402	40
Marine Women	25.1403	40
Marvin	25.1698	43
Marylin	25.1139	46
Master	25.1155	47
Melba	25.1406	45
Melody	25.1189	44
Melrose	25.1385	46
Mercure Pro	25.1721	272
Mia	25.1699	43
Mild	25.1387	46
Miles Baby	25.1401	41
Miles Kids	25.1400	41
Miles Men	25.1398	41
Miles Women	25.0139	41
Milky	25.1119	43
Mint	25.1165	46
Miss	25.1386	39
Mistral	25.4600	210
Mixed Men	25.1182	40
Mixed Women	25.1181	40
Mod Women	25.1085	47
Mojito	25.1974	44
Moka	25.0579	45
Monarch	25.1420	40
Moody	25.1186	46
Moon	25.1388	47
Must Men	25.1140	42
Must Women	25.1142	42
Ness	25.5600	168
New Look Men	25.5250	212
New Look Women	25.5255	212
New Supreme	25.3250	113
New York Men	25.1472	144
New York Women	25.1473	144
Nordic	25.5550	168
North	25.5500	169
North Kids	25.0589	169
North Women	25.5450	169
Norway	25.5100	168
Nova Men	25.0586	168
Nova Women	25.0587	168
Organic Bambino	25.1192	277
Palace	25.9100	277
Pasadena Men	25.0577	81
Pasadena Women	25.0578	81
Passion	25.1338	77
Patriot	25.0576	80
Patriot Women	25.1407	80
People	25.1310	77
Perfect Men	25.1134	78
Perfect Women	25.1135	78

SOL'S Collection

Hersteller-Bezeichnung	Artikel-Nr.	Seite
Performer Men	25.1199	145
Performer Women	25.1198	145
Perry	25.1202	326
Phoenix Men	25.1708	79
Phoenix Women	25.1709	79
Podium	25.1317	78
Portland Men	25.0574	80
Portland Women	25.0575	80
Practice	25.1365	81
Practice Women	25.1366	81
Prescott Men	25.1377	78
Prescott Women	25.1376	78
Prime Men	25.0571	81
Prime Women	25.0573	81
Prince	25.1369	80
Pulse	25.1203	326
Race Men	25.1195	211
Race Women	25.1194	211
Rainbow	25.4330	214
Rallye Men	25.6601	212
Rallye Women	25.6801	212
Ray Men	25.1620	213
Ray Women	25.1621	213
Rebel	25.1616	211
Record	25.3500	214
Regent	25.1380	39
Regent Fit	25.0553	39
Regent Fit Kids	25.1183	39
Regent Kids	25.1970	39
Regent Women	25.1825	39
Relax	25.4660	211
Replay Kids	25.6603	212
Replay Men	25.6602	212
Replay Women	25.6802	212
Ride Men	25.1193	213
Ride Women	25.1170	213
Rio	25.1418	144
River	25.4340	214
Rock Men	25.4661	213
Rock Women	25.4681	213
Roxy	25.4680	211
Sandro	25.1700	112
Sandy	25.1689	144
Scoop	25.1393	42
Scott	25.4730	112
Seven Men	25.4780	112
Seven Women	25.4790	112
Sherpa	25.0584	112
Shore	25.1169	210
Signal Pro	25.1722	272
Silver	25.4770	112
Skate	25.1171	210
Slam	25.3251	113
Slam Kids	25.3255	113
Snake	25.7101	113
Soda	25.4740	114
Soul Men	25.4690	114
Soul Women	25.4710	114
Spider	25.1168	113
Sporty	25.1939	145
Sporty Kids	25.1166	145
Sporty Women	25.1159	145
Spring II	25.1362	77
Studio Men	25.1408	114
Studio Women	25.1409	114
Sublima	25.1775	45
Summer II	25.1342	77
Summer Kids II	25.1345	77
Sundae	25.4720	114
Sunny	25.8110	311
Sunny Kids	25.8111	311
Supreme	25.1178	113
Surf	25.2000	210
Surf Kids	25.2300	210
Sydney Men	25.1414	144
Sydney Women	25.0141	144
Turbo	25.1652	168
Victory	25.1150	47
Viper	25.5900	214
Volt	25.1646	211
Warm	25.4002	214
Wild	25.3630	210
Winner	25.4001	214
Winter II	25.1353	78

Spiro

Hersteller-Bezeichnung	Artikel-Nr.	Seite
RC086X	29.086X	148
S175F	29.175F	146
S175M	29.175M	146
S176F	29.176F	146
S176M	29.176M	146
S177F	29.177F	148
S177M	29.177M	148
S178X	29.178X	149
S179F	29.179F	148
S179M	29.179M	148
S180X	29.180X	149
S182F	29.182F	148
S182M	29.182M	148
S183X	29.183X	149
S184X	29.184X	149
S185X	29.185X	149
S186X	29.186X	149
S268F	29.268F	146
S268M	29.268M	146
S270F	29.270F	147
S271F	29.271F	147
S271M	29.271M	147
S272F	29.272F	147
S273F	29.273F	147
S274F	29.274F	147

Stedman

Hersteller-Bezeichnung	Artikel-Nr.	Seite
Active 140 Crew Neck	05.8400	150
Active 140 Raglan Women	05.8500	150
Active 140 Sleeveless	05.8440	150
Active 140 Tank Woman	05.8540	150
Active Bonded Fleece Jacket	05.5810	171
Active Bonded Fleece Jacket Women	05.5910	171
Active Cotton Touch	05.8600	150
Active Cotton Touch Woman	05.8700	150
Active Fleece Jacket	05.5030	171
Active Fleece Jacket Women	05.5100	171
Active Knit Fleece Jacket	05.5850	171
Active Knit Fleece Jacket Kids	05.5970	171
Active Knit Fleece Jacket Woman	05.5950	171
Active Melange Fleece Jacket	05.5060	170
Active Melange Fleece Jacket Women	05.5140	170
Active Padded Jacket	05.5200	215
Active Padded Jacket Women	05.5300	215
Active Performance Jacket	05.5830	152
Active Performance Jacket	05.5830	170
Active Performance Jacket Women	05.5930	152
Active Performance Jacket Women	05.5930	170
Active Performance Pants	05.8888	151
Active Performance Raglan Shirt	05.8200	151
Active Performance Raglan Shirt Woman	05.8300	151
Active Performance Top	05.8310	151
Active Power Fleece Jacket	05.5040	170
Active Power Fleece Jacket Woman	05.5120	170
Active Sports T	05.8000	152
Active Sports T Women	05.8100	152
Active Sports Top	05.8010	152
Active Sports Top Women	05.8110	152
Active Sweat Hoody	05.5600	115
Active Sweat Hoody Women	05.5700	115
Active Sweatjacket	05.5610	115
Active Sweatjacket Junior	05.5770	115
Active Sweatjacket Women	05.5710	115
Active Sweatshirt	05.5620	115
Active Urban Padded Jacket	05.5220	215
Active Urban Padded Jacket Women	05.5320	215
Boxers „Dexter"	05.9691	280
Briefs „Dexter"	05.9692	280
Classic Junior	05.2200	52
Classic Men	05.2000	52
Classic V-Neck Men	05.2300	52
Classic Women	05.2600	52
Comfort Men	05.2100	52
Comfort Women	05.2160	52
Crew Neck T „Ben"	05.9000	51
Crew Neck T „Claire"	05.9700	50
Crew Neck T „Clive"	05.9600	50
Crew Neck T „Daisy"	05.9950	49
Crew Neck T „David"	05.9850	49
Crew Neck T „Lisa"	05.9900	51
Crew Neck T „Luke"	05.9800	51
Crew Neck T „Megan"	05.9120	51
Crew Neck T „Morgan"	05.9020	50
Deep V-Neck T „Dean"	05.9690	50
Henley T „Luke" LSL	05.9860	49
Henley T „Shawn"	05.9430	49
Organic Crew Neck T „James"	05.9200	48
Organic Crew Neck T „Jamie"	05.9370	48
Organic Crew Neck T „Janet"	05.9300	48
Organic V-Neck T „James"	05.9210	48
Organic V-Neck T „Janet"	05.9310	48
Polo „Hanna"	05.9150	82
Polo „Henry"	05.9050	82
Polo Men	05.3000	82
Polo Women	05.3100	82
Slub T „Sharon"	05.9500	49
Slub T „Shawn"	05.9400	49
Top „Daisy"	05.9960	49
Unisex Hoody	05.4200	115
V-Neck T „Ben"	05.9010	51
V-Neck T „Claire"	05.9710	50
V-Neck T „Claire" LSL	05.9720	50
V-Neck T „Clive"	05.9610	50
V-Neck T „Megan"	05.9130	51

Tee Jays

Hersteller-Bezeichnung	Artikel-Nr.	Seite
145	18.0145	85
146	18.0146	84
401	18.0401	57
450	18.0450	56
455	18.0455	56
456	18.0456	56
457	18.0457	56
460	18.0460	56
520	18.0520	55
530	18.0530	54
580	18.0580	55
590	18.0590	54
620	18.0620	57
680	18.0680	57
1000	18.1000	57
1000B	18.100B	57
1050	18.1050	57
1400	18.1400	83
1401	18.1401	83
1402	18.1402	83
1403	18.1403	83
1405	18.1405	85
1406	18.1406	84
1415	18.1415	84
1420	18.1420	84
1440	18.1440	85
1441	18.1441	85
2400	18.2400	84
5000	18.5000	54
5001	18.5001	54
5002	18.5002	55
5003	18.5003	55
5030	18.5030	56
5050	18.5050	53
5051	18.5051	53
5060	18.5060	53
5061	18.5061	53
5062	18.5062	53
5063	18.5063	53
5400	18.5400	116

Tee Jays

Hersteller-Bezeichnung	Artikel-Nr.	Seite
5401	18.5401	116
5402	18.5402	116
5403	18.5403	116
5404	18.5404	117
5405	18.5405	117
5406	18.5406	116
5425	18.5425	117
5429	18.5429	116
5430	18.5430	116
5431	18.5431	116
5432	18.5432	117
5433	18.5433	117
5435	18.5435	117
5436	18.5436	117
6000	18.6000	255
6001	18.6001	255
6005	18.6005	255
7005	18.7005	153
7006	18.7006	153
7020	18.7020	153
7021	18.7021	153
7100	18.7100	153
7105	18.7105	153
8000	18.8000	55
8005	18.8005	54
8006	18.8006	54
8050	18.8050	55
9160	18.9160	173
9170	18.9170	173
9200	18.9200	173
9201	18.9201	173
9202	18.9202	173
9203	18.9203	173
9510	18.9510	216
9514	18.9514	216
9525	18.9525	217
9530	18.9530	216
9550	18.9550	216
9554	18.9554	216
9565	18.9565	217
9570	18.9570	216
9615	18.9615	172
9616	18.9616	172
9617	18.9617	172
9618	18.9618	172
9620	18.9620	217
9621	18.9621	217
9626	18.9626	219
9627	18.9627	219
9628	18.9628	219
9629	18.9629	219
9630	18.9630	221
9631	18.9631	221
9632	18.9632	220
9633	18.9633	220
9634	18.9634	221
9635	18.9635	221
9636	18.9636	217
9637	18.9637	217
9638	18.9638	221
9642	18.9642	220
9643	18.9643	220
9650	18.9650	215
9651	18.9651	215
9660	18.9660	218
9661	18.9661	218
9662	18.9662	218
9663	18.9663	218
9664	18.9664	218
9665	18.9665	218

Tradition

Hersteller-Bezeichnung	Artikel-Nr.	Seite
Changeable Chest Shield	60.3000	5
Leather Trousers long /men	60.3001	4
Leather Trousers long /women	60.3207	4
Leather Trousers short /men	60.3101	5
Leather Trousers short /women	60.3203	5

Westford Mill

Hersteller-Bezeichnung	Artikel-Nr.	Seite
W101	50.0101	330
W101S	50.101S	330
W103	50.0103	330
W107	50.0107	330
W108	50.0108	329
W110	50.0110	330
W115	50.0115	330
W125	50.0125	329
W180	50.0180	329
W407	50.0407	328
W408	50.0408	329
W422	50.0422	329
W447	50.0447	329
W464	50.0464	329
W623	50.0623	329
W671	50.0671	328
W801	50.0801	328
W810	50.0810	328

Extras

Hersteller-Bezeichnung	Artikel-Nr.	Seite
Cotton Bag	80.0200	328
Long Cotton Bag	80.0201	328
Polybags 20x30	80.0100	328
Polybags 25x35	80.0101	328
Polybags 30x40	80.0102	328

Größentabellen

DAMEN

Größenschlüssel	XS	S	M	L	XL	XXL	3XL
Konfektionsgröße	34	36/38	38/40	40/42	42/44	44/46	46/48

HERREN

Größenschlüssel	XS	S	M	L	XL	XXL	3XL	4XL	5XL
Konfektionsgröße	46	48	50	52	54	56	58	60	62

KINDER

Körpergröße		86-92	98-104	110-116	122-128	134-140	146-152	158-164
= Alter / Jahre	6-12M	1-2	3-4	5-6	7-8	9-11	12-14	15-16
B&C		1-2	3-4	5-6	7-8	9-11	12-14	
Fruit of the Loom	92	98	104	116	128	140	152	164
Gildan, JN			XS	S	M	L	XL	XXL
Kariban					6-8	8-10	10-12	12-14
Russell		90	104	116	128	140	152	
SOL'S (Jahre)		2	4	6	8	10	12	14
Stedman				XS	S	M	L	XL

RUSSELL HEMDEN HERREN

	S	M	L	XL	XXL	3XL	4XL	5XL	6XL
Kragenweite (CM)	37-38	39-40	41-42	43-44	45-46	47-48	49-50	51-52	53-54
Kragenweite (INS)	14,5/15	15,5	16/16,5	17/17,5	18	18,5/19	19	20	21
Brustumfang (CM)	92-97	97-102	102-107	107-112	112-117	117-122	122-127	127-132	132-137
Brustumfang (INS)	36-38	38-40	40-42	42-44	44-46	46-48	48-50	50-52	52-54

PREMIER HEMDEN HERREN

Kragenweite (CM)	37	38	39.5	41	42	43	44.5	46	48	53
Kragenweite (INS)	14,5	15	15,5	16	16,5	17	17,5	18	19	21

RUSSELL BLUSEN DAMEN

	XXS	XS	S	M	L	XL	XXL	3XL	4XL	5XL	6XL
Brustumfang (CM)	72-77	77-82	82-87	87-92	92-97	97-104	104-112	112-120	120-130	130-137	137-144
Brustumfang (INS)	28-30	30-32	32-34	34-36	36-38	38-41	41-44	44-47	47-51	51-54	54-57
Konfektionsgröße											
Deutschland/EU	32	34	36	38	40	42	44	46	48	50	52
Frankreich	34	36	38	40	42	44	46	48	50	52	54
Italien	38	40	42	44	46	48	50	52	54	56	58
UK	6	8	10	12	14	16	18	20	22	24	26

PREMIER BLUSEN DAMEN

UK Größe	6	8	10	12	14	16	18	20	22	24
Konfektionsgröße	34	36	38	40	42	44	46	48	50	52
Größenschlüssel	XXS	XS	S	M	L	XL	XXL	3XL	4XL	5XL

JAMES & NICHOLSON WORKWEAR HOSEN

Größenschlüssel	S	M	L	XL	XXL	3XL	4XL
Konfektionsgröße	46	48	50	52	54	56	58
Kurzgröße			25	26	27	28	
Langgröße	94	98	102	106	110		

RUSSELL WORKWEAR HOSEN

Taillenumfang UK (INS)	28	30	32	34	36	38	40	42	44	46	48
Taillenumfang Europa	44	46	48	50	52	54	56	58	60	62	64

	Short	Regular	Long
Beinlänge (CM)	76	81	86
Beinlänge (INS)	30	32	34

KARIBAN, SOL'S HOSEN HERREN

Konfektionsgröße FR	38	40	42	44	46	48	50	52	54	56
Konfektionsgröße DE	44	46	48	50	52	54	56	58	60	62

KARIBAN, SOL'S HOSEN DAMEN

Konfektionsgröße FR	34	36	38	40	42	44	46	48	50
Konfektionsgröße DE	32	34	36	38	40	42	44	46	48

HANDSCHUHE

Konfektionsgröße	4	5	6	7	8	9	10	11
Handumfang (CM)	15	16	17,5	19	22	24	27	28,5

Bitte beachten Sie:
Zwischen den verschiedenen Herstellern gibt es teilweise deutliche Unterschiede in den Größen. Auch innerhalb einer Kollektion können verschiedene Artikel unterschiedlich groß geschnitten sein. Es empfiehlt sich daher in den meisten Fällen, vor allem bei größeren Bestellungen, den Größensplit mit Hilfe von Mustern zu entscheiden.